

Piano Operativo PO.02

Aree urbane (La Macchia) scala 1:2.000

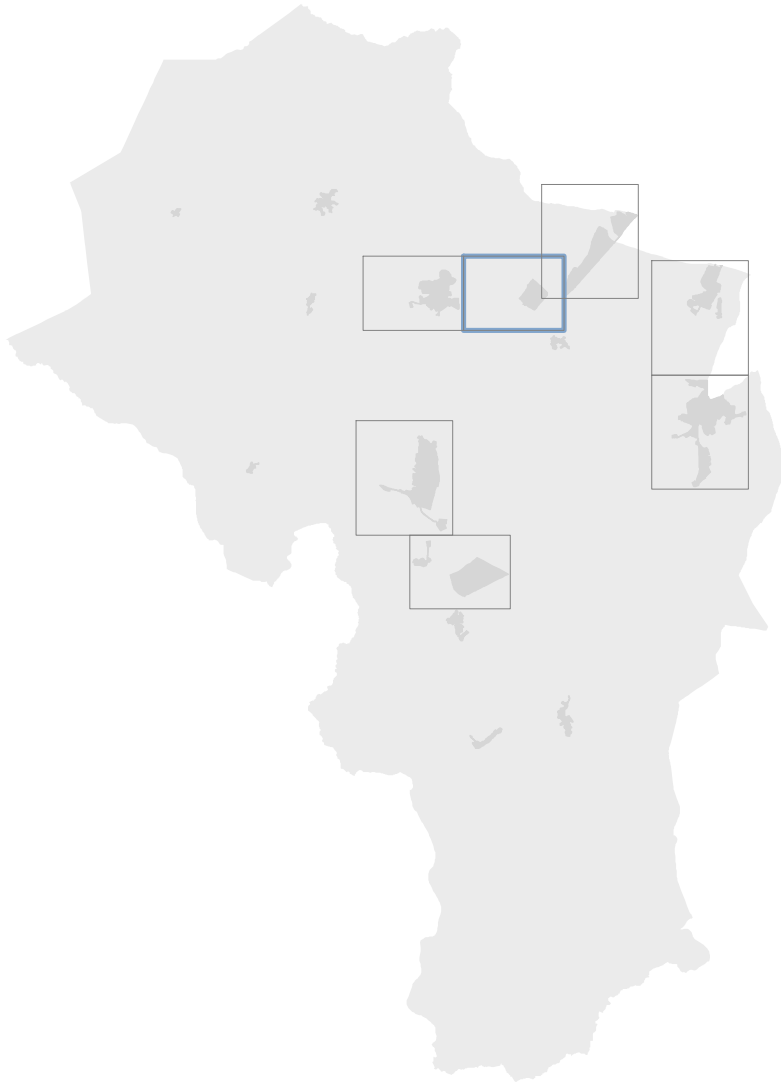

progetto:
 Roberto Vezzosi (capogruppo)
 Stefania Rizzotti, Idp studio
 Giulio Romano

Monica Coletta, con Bianca Borri, per gli aspetti agronomici e paesaggistici
 Alberto Tomei, con Nicolò Mantovani, per le indagini geologico-tecniche e sismiche
 Claudio Lombardi, per gli studi idraulici
 Luca Gentili, con Idp progetti gis s.r.l., per il Sistema Informativo Territoriale
 Franco Rocchi, con Ambiente s.c., per la Valutazione Ambientale Strategica
 Cinzia Benocci e Michela Mazzoni della Stella per la schedatura del patrimonio edilizio esistente

ottobre 2017

Sindaco: Giuseppe Gugliotti
 Responsabile del procedimento: Rossana Pallini
 Garante dell'informazione e della partecipazione: Marco Ciancaglini

Comune di Sovicille

Sistema degli insediamenti	
R1	centri e nuclei di antica formazione (R1)
R2	tessuti di formazione recente (R2)
R3	insediamenti di matrice rurale in ambito urbano (R3)
R0	tenuta di Bagnaia (R0)
P1	zone produttive (P1)
P2	zone produttive miste (P2)
M1	grande direttrice nazionale (M1)
M2	rete di supporto dei sistemi locali (M2)
M0	aeroporto di Ampugnano (M0)
.....	rete extra-regionale
Territorio rurale	
V1.1	collina boscata della Montagnola (V1.1)
V1.2	insule della Montagnola (V1.2)
V1.3	pedicollina coltivata della Montagnola (V1.3)
V1.4	Val d'Elba (V1.4)
V1.0	ambito perurbano della Montagnola (V1.0)
V2.1	planura storica di Pian dei Mori e Rossa (V2.1)
V2.2	planura storica di Campi Pozzuolo (V2.2)
V2.0	ambito perurbano della pianura storica (V2.0)
V3.1	collina dei poggi orientali (V3.1)
V3.0	ambito perurbano dei poggi orientali (V3.0)
V4.1	collina boscata della Val di Merse (V4.1)
V4.2	planura e pedicollina della Val di Merse (V4.2)
R	residenza (R)
I	attività industriali ed artigianali (I)
G	attività commerciali all'ingrosso e depositi (G)
C	attività commerciali al dettaglio (C)
T	attività turistico-ricettive (T)
D	attività direzionali e di servizio (D)
S	attrezzature di servizio pubbliche (S)
Su	servizi amministrativi (Su)
Sb	servizi per l'istruzione di base (Sb)
Sh	servizi per l'assistenza sanitaria (Sh)
Sr	servizi culturali (Sr)
Ss	servizi sociali e ricreativi (Ss)
Sr	servizi per il culto (Sr)
Sc	servizi cimiteriali (Sc)
c1	classificazione del patrimonio edilizio esistente
c2	classe 1
c3	classe 2
c4	classe 3
nc	classe 4
nc	complessi non classificati in quanto non rilevati
A	zone territoriali omogenee
B	zone A
C	zone B
D	zone C
E	zone D
F	zone E
F	zone F
Altre indicazioni	
Area da mantenere libera da manufatti	area di pertinenza dei Beni Storico-Architettonici
Area riservata alla circolazione pedonale	area di pertinenza degli aggregati
Corridoio infrastrutturale	area di pertinenza dei centri del sistema urbano
Perimetro dei centri abitati	
Area con discipline specifiche	
CS	Complotti di pregio architettonico o di interesse storico-documentale (CS)
CSn	Progetti unitari soggetti ad intervento convenzionato
PAAn	Area di trasformazione soggetta a Piano Attuativo
Verde	verde
Piazze e spazi pedonali	servizi
Percorsi	parcheggi
Area edificabile	viabilità
Area soggetta a vincolo espropriativo (AE)	

