

COMUNE DI VOLTERRA

POGGIO ALLE CROCI



PIANO ATTUATIVO RECUPERO DEL COMPLESSO EDILIZIO E DELL'AREA DELL'EX OSPEDALE PSICHIATRICO

PSC Schema direttore 5 (l'affaccio sud)

richiedente

Soc. POGGIO alle CROCI s.r.l.

Via Monte Tambora, n.26 - Viareggio, Lucca

progettazione urbanistica - architettonica
e coordinamento

LUIGI PIEROTTI ARCHITETTO

Via Ludovico il Moro 1, 59017 San Giuliano Terme (PI) - tel. 050/4336791

MASSIMO DEL SEPIA ARCHITETTO

Via Ludovico il Moro 1, 59017 San Giuliano Terme (PI) - tel. 050/4336791

ANDREA FRUZZETTI GEOMETRA

Via Ludovico il Moro 1, 59017 San Giuliano Terme (PI) - tel. 050/4336791

consulenti

Roberto Bonaretti Agronomo

Via San Andrea degli Scari 19C, 05124 PISA - tel. 050/910634

ambiente Antonio Liberato Geologo

Barsanti, Sani & Associati

geologia Via Cesare 30, 51123 LIVORNO - tel. 0586/955159 - fax 0586/211777

Via Buonarroti 29, 55100 LUCCA - tel. 0583/467427 - fax 0583/910591

valutazione integrata Dott.Ing. Andrea Profeti

Via A. Gramsci 49, 56024 PONTE A EGOLA (PI) - tel. fax 0571/497075

strutture Studio di Ingegneria delle Strutture

di Andrea Ceccoli, Sandro Pustorino, Fabrizio Ristori & Associati

Via Bona 35, 51123 LIVORNO - tel. 0586/34333 - fax 0586/34010

Via Malasomma 18, 52767 P.21, Capodarno (PI) - tel. 050/902634 - fax 050/902752

impianti INGENEO Engineering s.r.l.

Via Malasomma 18, 52767 P.21, Capodarno (PI) - tel. 050/902634 - fax 050/902752

mobilità ALEPH s.r.l. Ingegneria dei Trasporti e Pianificazione Territoriale

Via Pietrangeli 69 Palascina 29R, 50144 FIRENZE - tel. 055/359734

restauro e progettazione Sandro Bonannini Architetto

Via Pietrangeli 69 Palascina 29R, 50144 FIRENZE - tel. 055/359734

urbanizzazione Claudio Olivieri Perito edile

Via Pietrangeli 69 Palascina 29R, 50144 FIRENZE - tel. 055/359734

collaboratori Gaia Salvatici Geometra, Alessio Accoroni Architetto, Sara Ceccoli Architetto, Marco Alessandrini Ingegnere,

Martino Lenzi Geometra, Mirko Gallo Geometra, Pierluigi D'Acunto Ingegnere, Teresa Claur Architetto,

Giacomo Gremignani Geometra, Andrea Bardelli Geometra

Via Pietrangeli 69 Palascina 29R, 50144 FIRENZE - tel. 055/359734

DATA

STATO DI PROGETTO

2011

EDIFICIO 4

DICEMBRE

PIANTE, PROSPETTI E SEZIONI

TAVOLA

45

SCALA 1:200

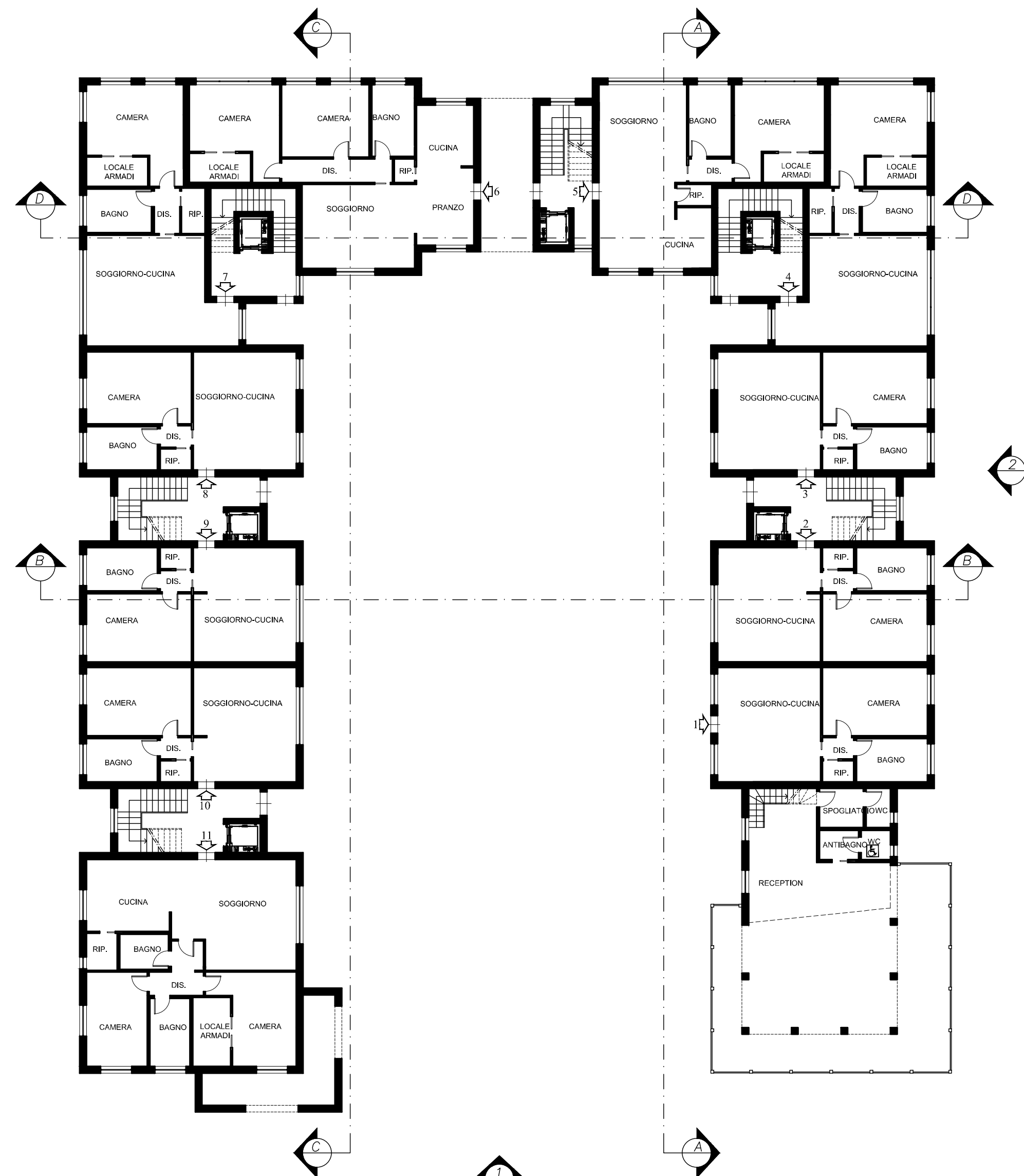

PIANO TERRA

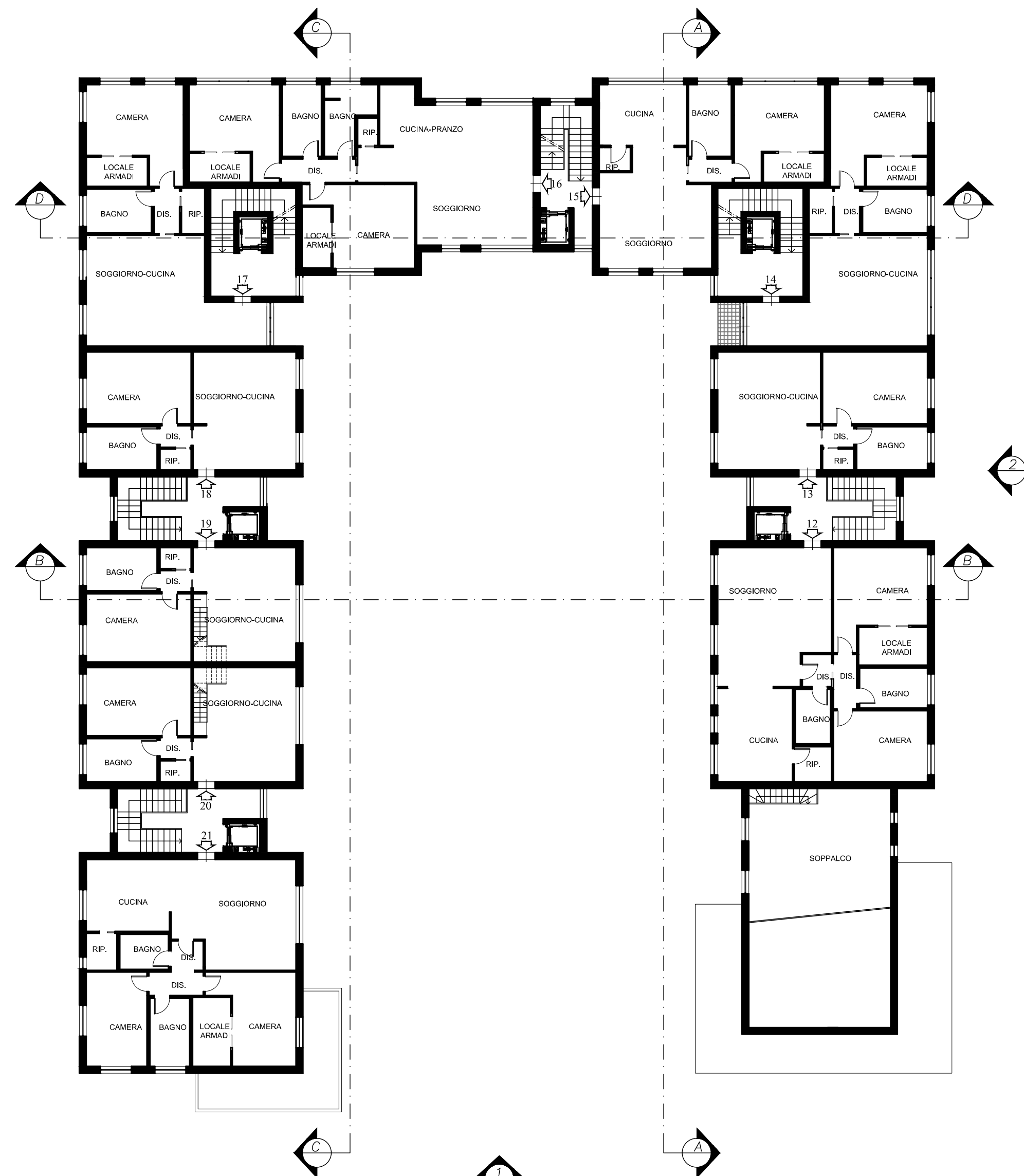

PIANO PRIMO

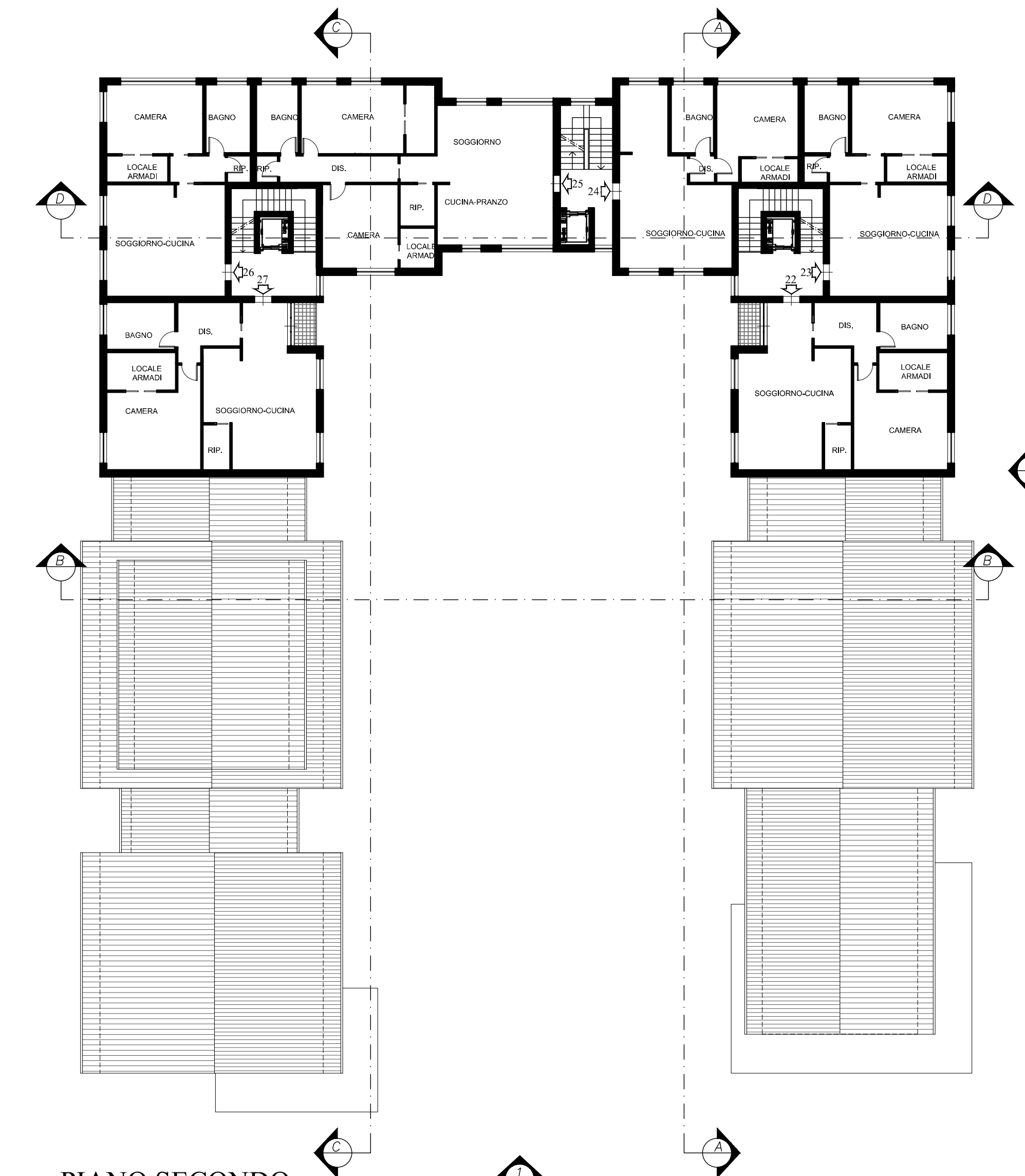

PIANO SECONDO

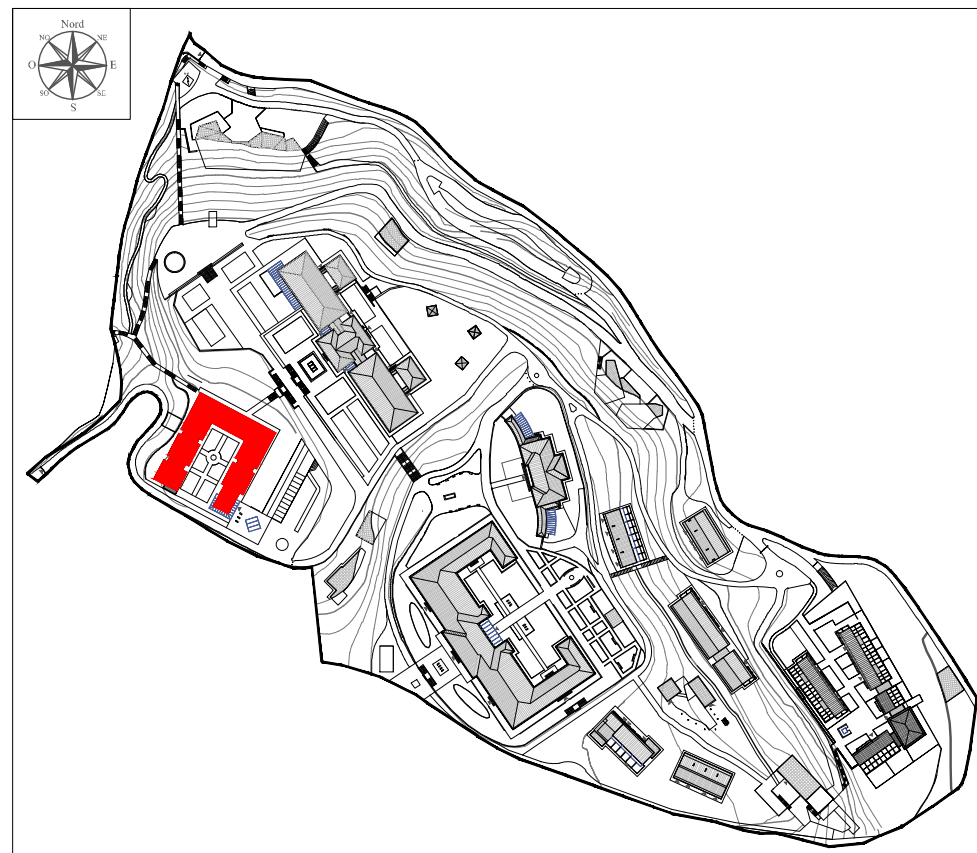

SEZIONE A-A



SEZIONE B-B

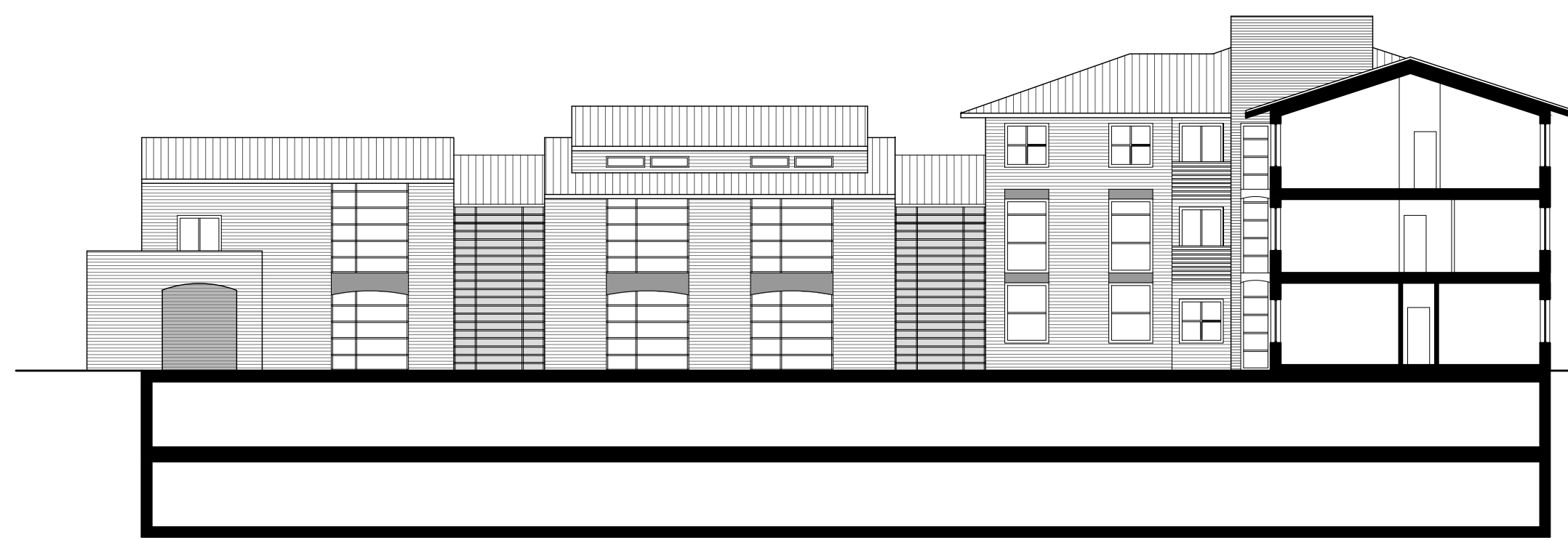

SEZIONE C-C

CALCOLO SUPERFICIE UTILE					
UNITA' IMMOBILIARE	SUPERFICIE UTILE	UNITA' IMMOBILIARE	SUPERFICIE UTILE	UNITA' IMMOBILIARE	SUPERFICIE UTILE
1	62,00 mq	10	62,00 mq	19	62,00 mq
2	62,00 mq	11	110,85 mq	20	62,00 mq
3	64,15 mq	12	125,70 mq	21	110,85 mq
4	78,15 mq	13	64,15 mq	22	86,65 mq
5	81,90 mq	14	78,15 mq	23	71,20 mq
6	102,95 mq	15	81,90 mq	24	69,90 mq
7	78,15 mq	16	123,90 mq	25	112,55 mq
8	64,15 mq	17	78,15 mq	26	71,20 mq
9	62,00 mq	18	64,15 mq	27	86,65 mq
TOTALE S.U.L.		2700,00 mq			

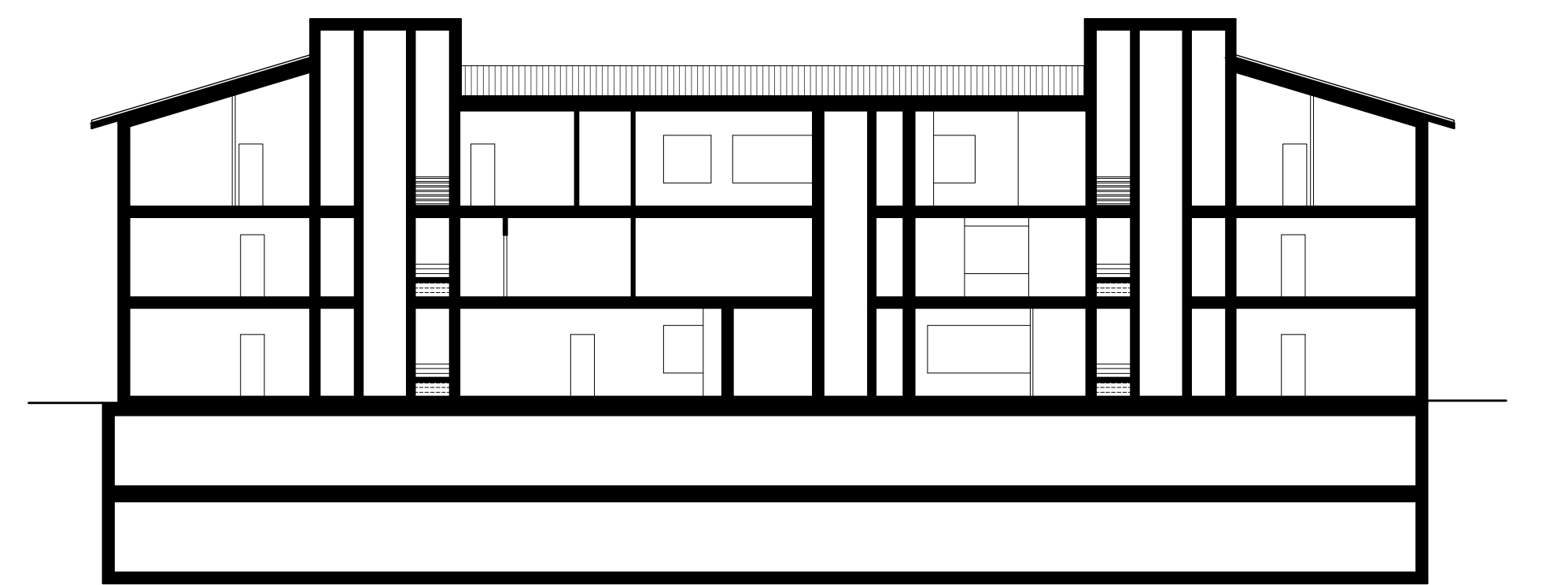

SEZIONE D-D



PROSPETTO 1



PROSPETTO 2