

COMUNE DI VOLTERRA

POGGIO ALLE CROCI



PIANO ATTUATIVO  
RECUPERO DEL COMPLESSO EDILIZIO E  
DELL'AREA DELL'EX OSPEDALE PSICHIATRICO

PSC Schema direttore 5 (l'affaccio sud)

richiedente

Soc. POGGIO ALLE CROCI s.r.l.

Via Monte Tambura, n.26 - Viareggio, Lucca

progettazione urbanistica - architettonica  
e coordinamento

LUIGI PIEROTTI ARCHITETTO

Via Ludovico Muratori 1, 56017 San Giuliano Terme PISA, tel. 050/3136791

MASSIMO DEL SEPPIA ARCHITETTO

Via Ludovico Muratori 1, 56017 San Giuliano Terme PISA, tel. 050/3136791

ANDREA FRUZZETTI GEOMETRA

Via Ludovico Muratori 1, 56017 San Giuliano Terme PISA, tel. 050/3136791

consulenti

Roberto Bonaretti Agronomo

Via San Michele degli Scudi 149, 56129 Pisa, tel. 050/3136791

ambiente

Antonio Liberato Geologo

Barsanti, Sani & Associati

geologia

Dott. Ing. Andrea Profeti

Via A. Gramsci 49, 56024 Ponte a Egola (PI), tel. fax 0571/497075

valutazione integrata

Studio di Ingegneria delle Strutture

di Andrea Cecconi, Sandro Pustorino, Fabrizio Ristori & Associati

strutture

INGEO Engineering s.r.l.

Via Mallesima 18, 32767 Z.I. Ospedaletto PISA, tel. 050/962684, fax 050/962762

impianti

ALEPH s.r.l. Ingegneria dei Trasporti e Pianificazione Territoriale

mobilità

Via Pierluigi da Palestrina 29/R, 50144 FIRENZE, tel. 050/969734

restauro e progettazione

Claudio Olivieri Perito edile

urbanizzazione

collaboratori

Gala Salvatici Geometra, Alessio Accorroni Architetto, Sara Cecconi Architetto, Marco Alessandrini Ingegnere,  
Martino Lenzi Geometra, Mirko Gallo Geometra, Pierluigi D'Acunto Ingegnere, Teresa Clair Architetto,  
Giacomo Gremignai Geometra, Andrea Bardelli Geometra

DATA

2011

DICEMBRE

STATO DI PROGETTO  
PADIGLIONE "MARAGLIANO"  
PIANTE, PROSPETTI E SEZIONI

TAVOLA

40

SCALA 1:200

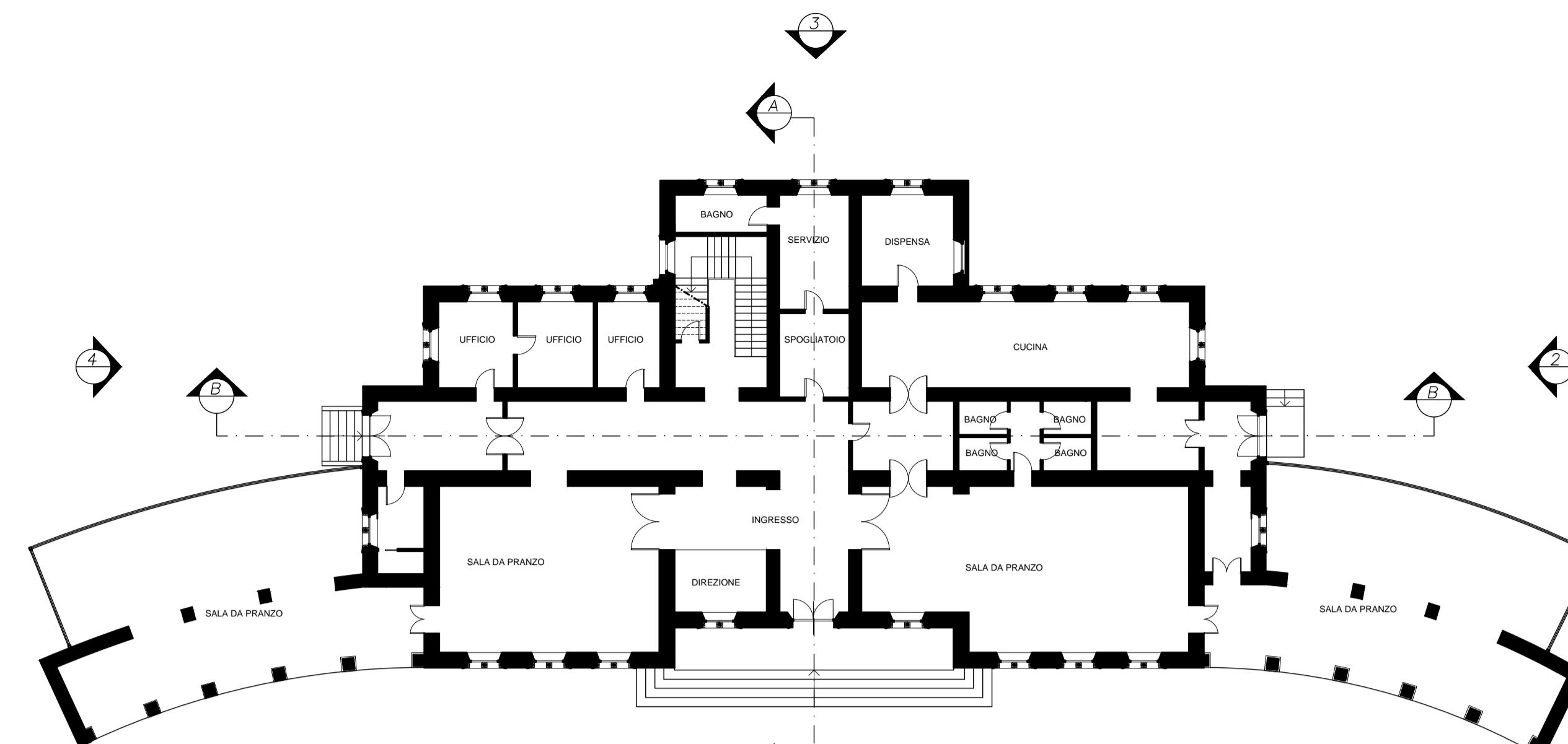
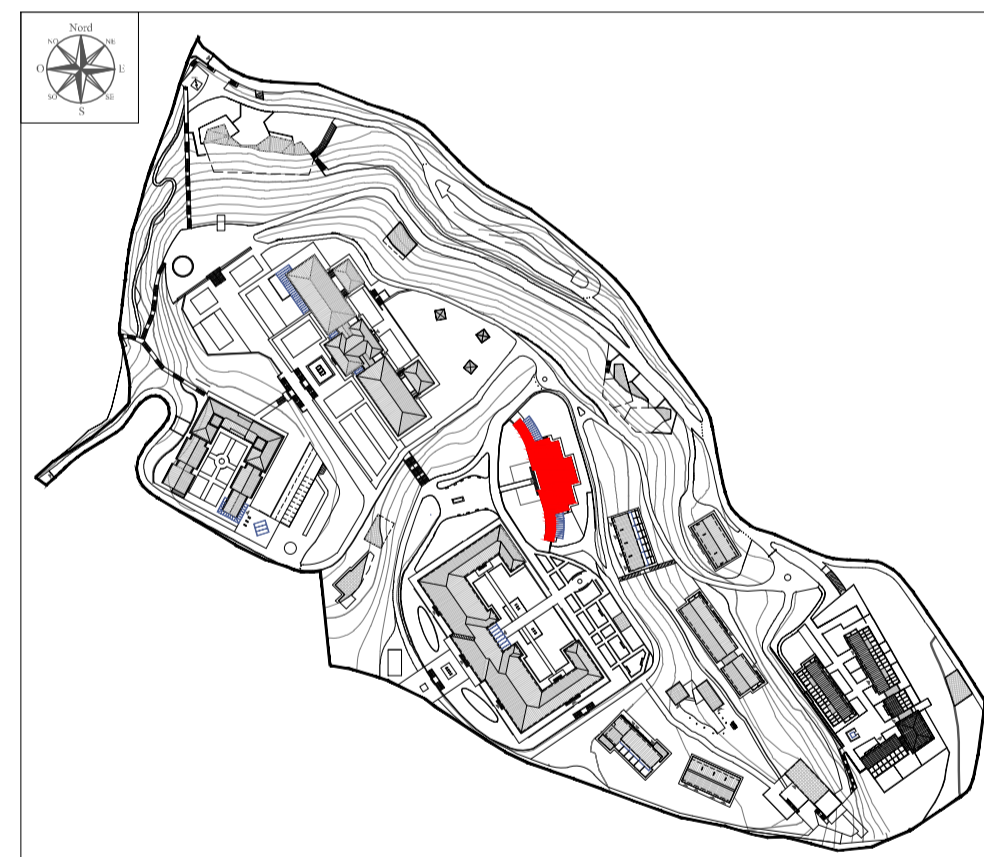

PIANO TERRA

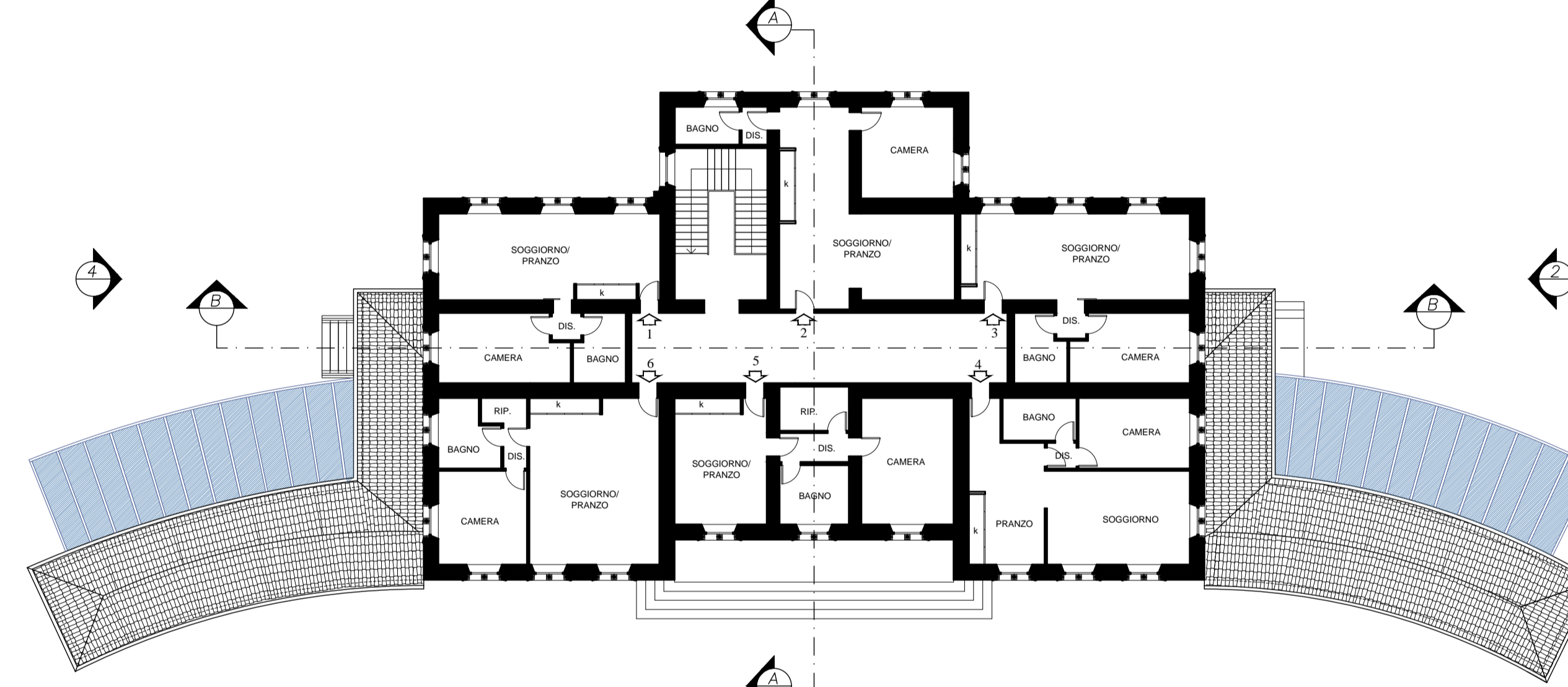

PIANO PRIMO

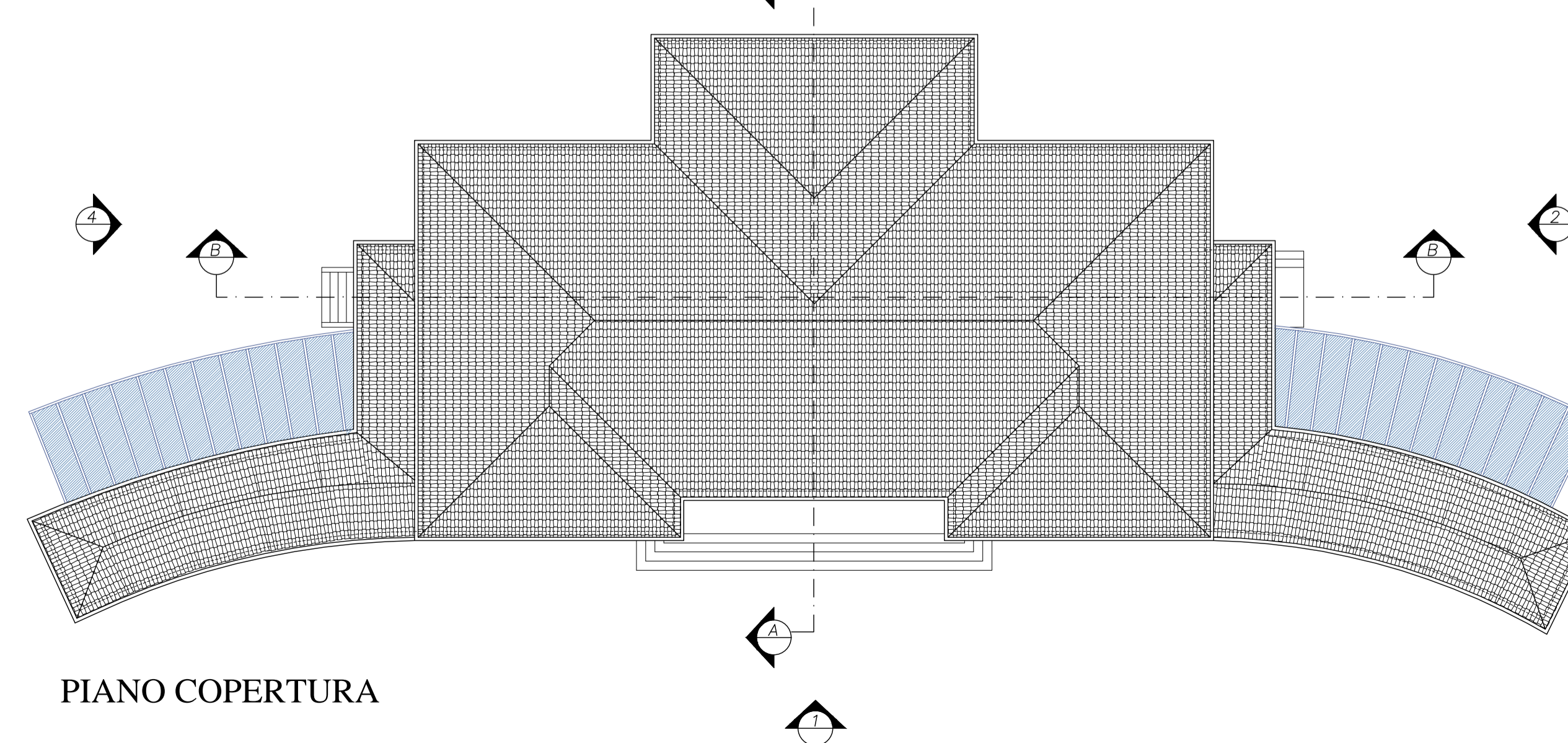

PIANO COPERTURA

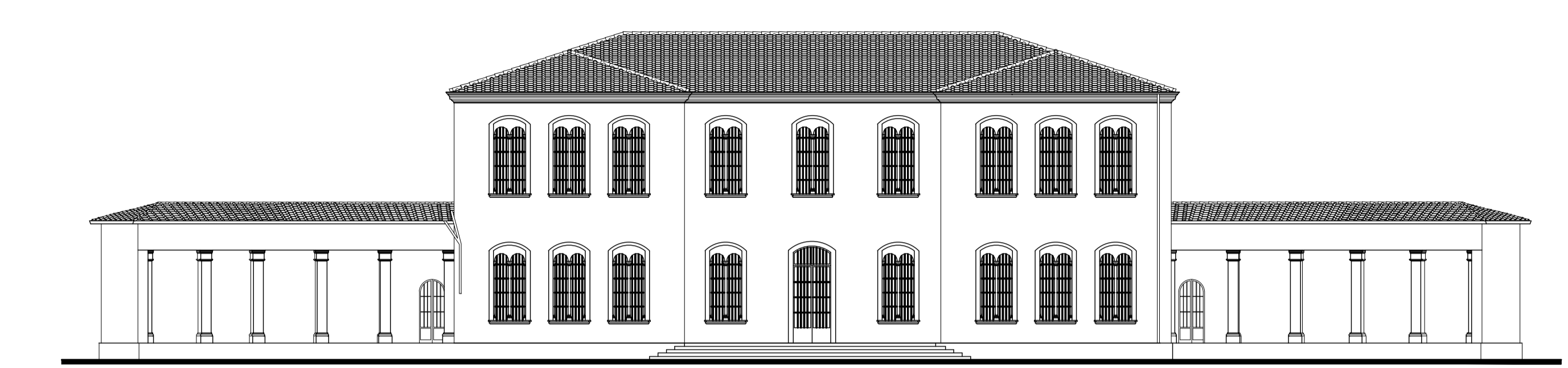

PROSPETTO 1

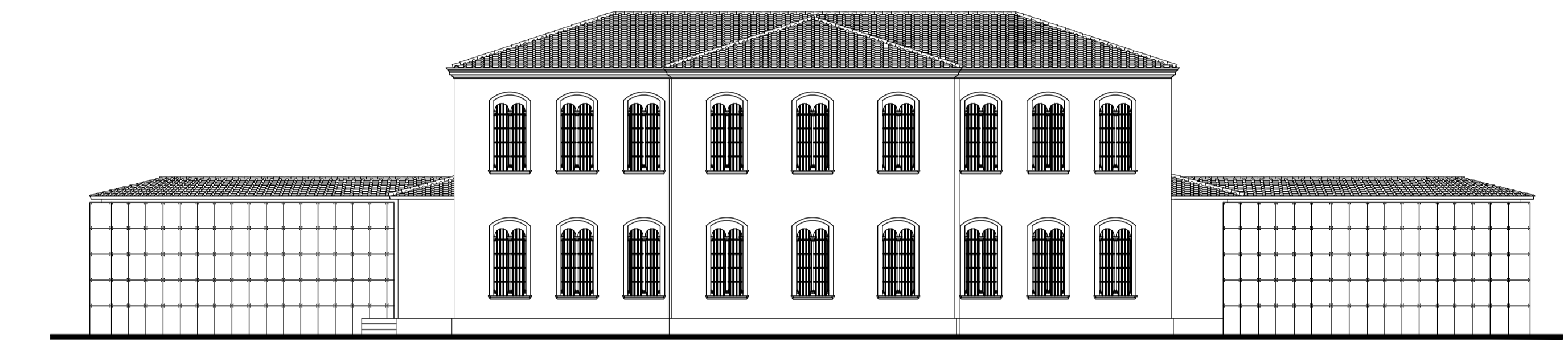

PROSPETTO 3

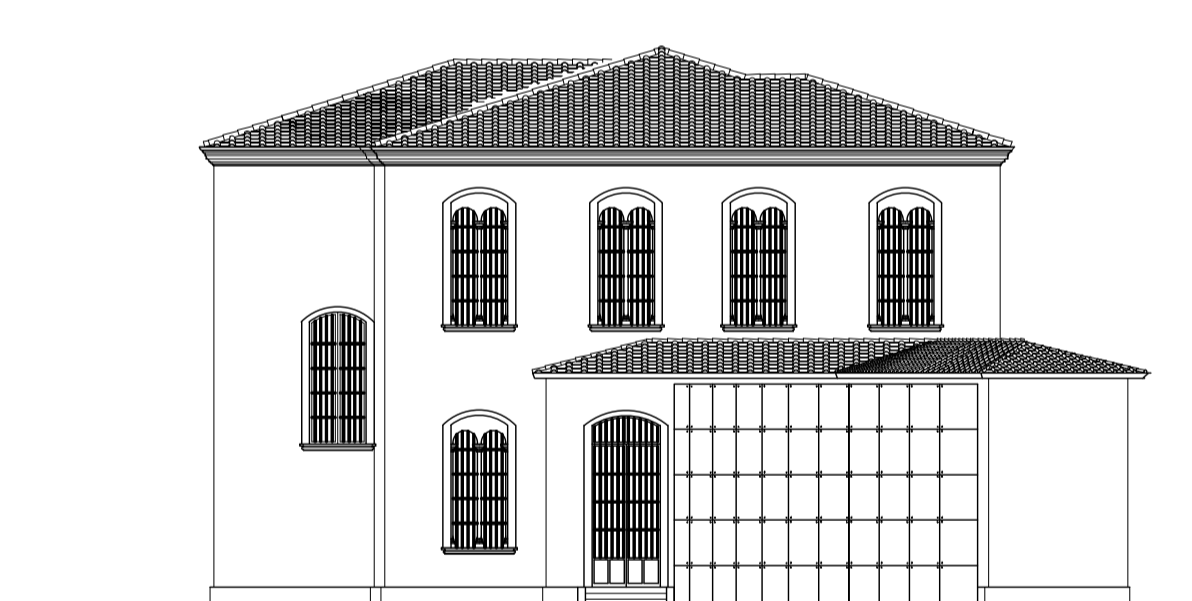

PROSPETTO 4

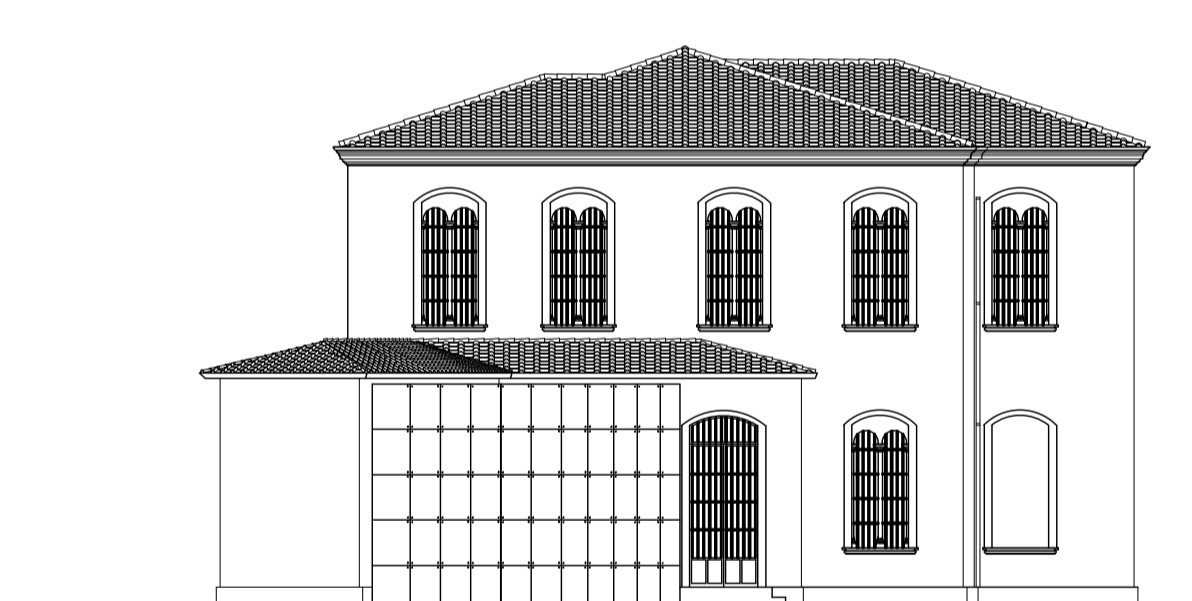

PROSPETTO 2

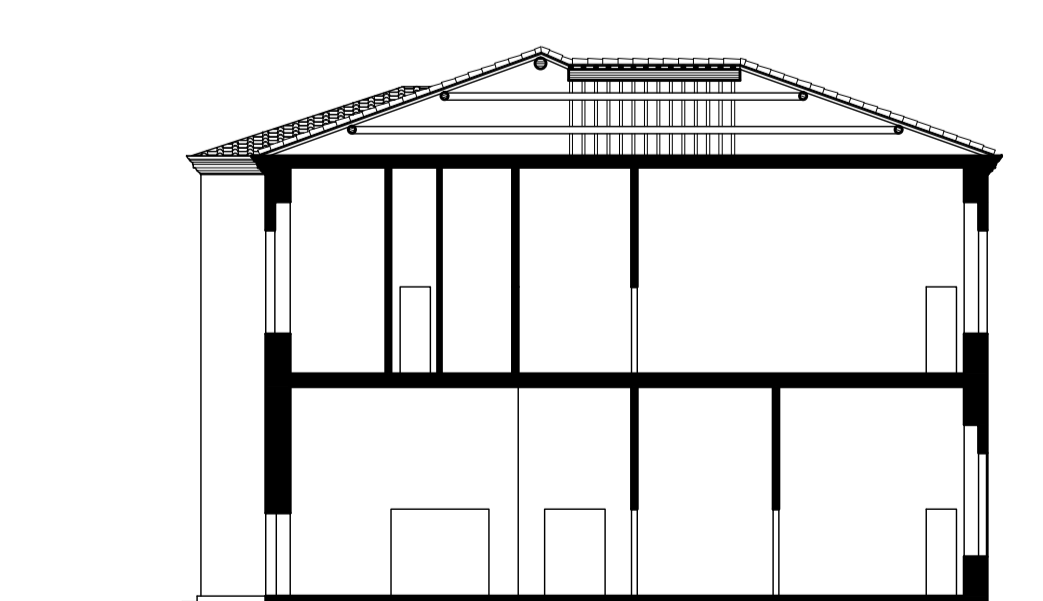

SEZIONE AA

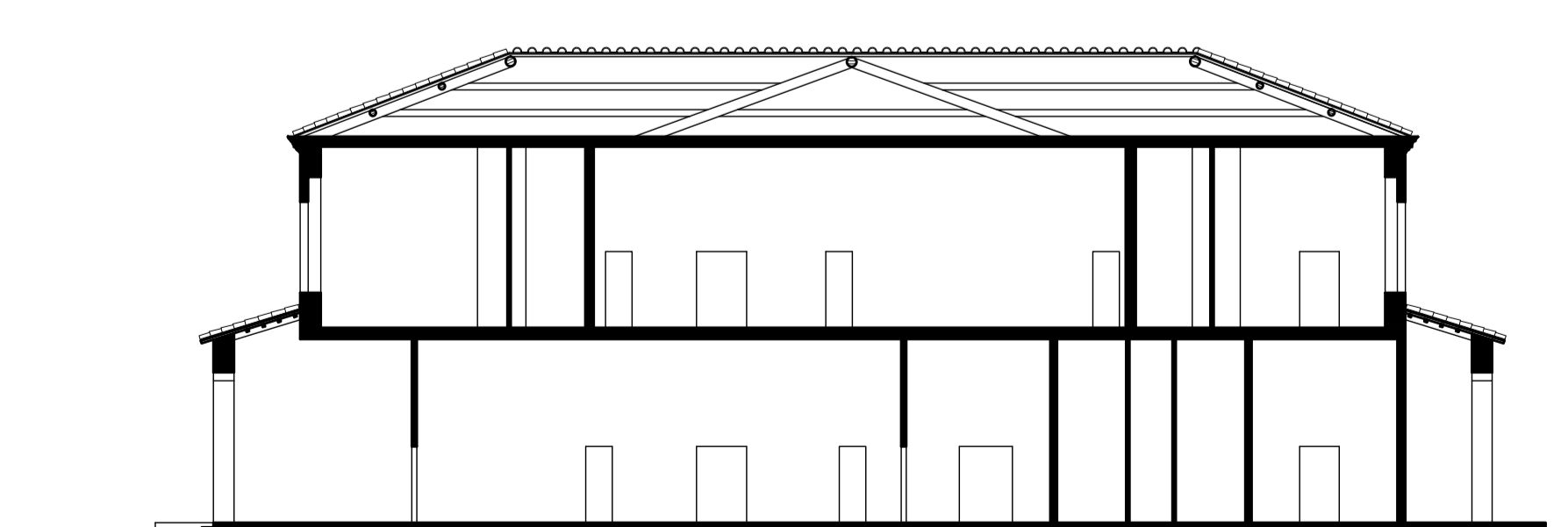

SEZIONE BB