

COMUNE DI VOLTERRA

POGGIO ALLE CROCI



PIANO ATTUATIVO RECUPERO DEL COMPLESSO EDILIZIO E DELL'AREA DELL'EX OSPEDALE PSICHIATRICO

PSC Schema direttore 5 (l'affaccio sud)

richiedente

Soc. POGGIO alle CROCI s.r.l.

Via Monte Tambura, n.26 - Viareggio, Lucca

progettazione urbanistica - architettonica
e coordinamento

LUIGI PIEROTTI ARCHITETTO

Via Ludovico Muratori 1, 56017 San Giuliano Terme, PISA; tel. 050/448362

MASSIMO DEL SEPIA ARCHITETTO

Via Ludovico Muratori 1, 56017 San Giuliano Terme, PISA; tel. 050/541830; fax 050/3136791

ANDREA FRUZZETTI GEOMETRA

Via Ludovico Muratori 1, 56017 San Giuliano Terme, PISA; tel. 050/541830; fax 050/3136791

consulenti

Roberto Bonaretti Agronomo

Via San Michele degli Scaldi 146 - 56124 PISA; tel. 050/972032

Antonio Liberato Geologo

Barsanti, Sani & Associati

Via Belpasore 29 - 55100 LUCCA; tel. 050/310900

Dott. Ing. Andrea Profeti

Via A. Gramsci 49, 56024 PONTE A EGOLA (PI); tel. fax 0571/497075

Studio di Ingegneria delle Strutture

di Andrea Cecconi, Sandro Pustorino, Fabrizio Ristori & Associati

Via Borra 35, 57123 LIVORNO; tel. 0586/834339 - 838709; fax 0586/834010

INGEO Engineering s.r.l.

Via Malasomma 18, 32767 Z.I. Ospedaliero PISA; tel. 050/982684; fax 050/982752

INGEO Engineering Srl

ALEPH s.r.l. Ingegneria dei Trasporti e Pianificazione Territoriale

Sandro Bonannini Architetto

Claudio Olivieri Perito edile

collaboratori
Gala Salvatici Geometra, Alessio Accorroni Architetto, Sara Cecconi Architetto, Marco Alessandrini Ingegnere,
Martino Lenzi Geometra, Mirko Gallo Geometra, Pierluigi D'Acunto Ingegnere, Teresa Ciaur Architetto,
Giacomo Gremignani Geometra, Andrea Bardelli Geometra

DATA
2011
DICEMBRE

STATO DI PROGETTO
PADIGLIONE "FERRI"
PIANTA PIANO SEMINTERRATO
PIANTA PIANO TERRA E SOPPALCHI

TAVOLA
37
SCALA 1:200

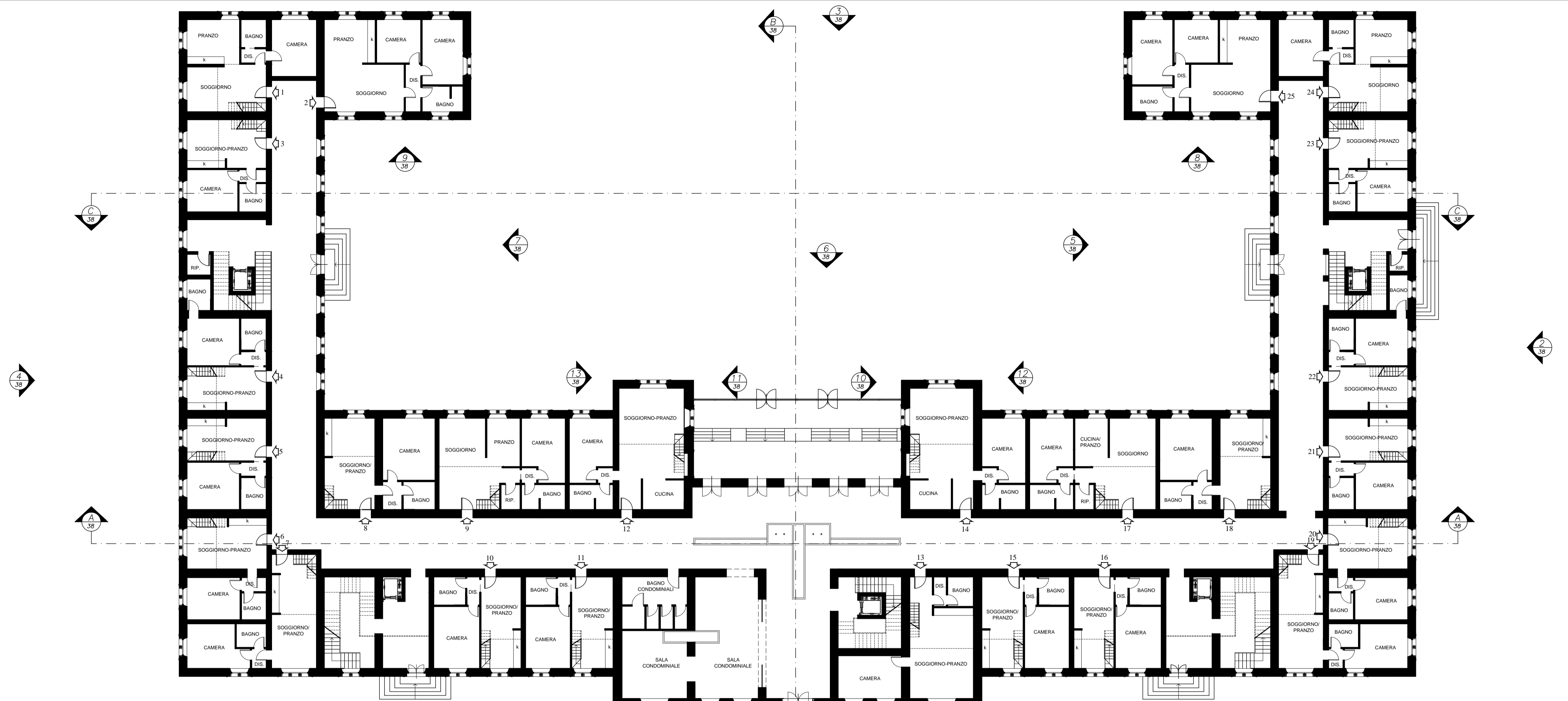

PIANTA PIANO TERRA

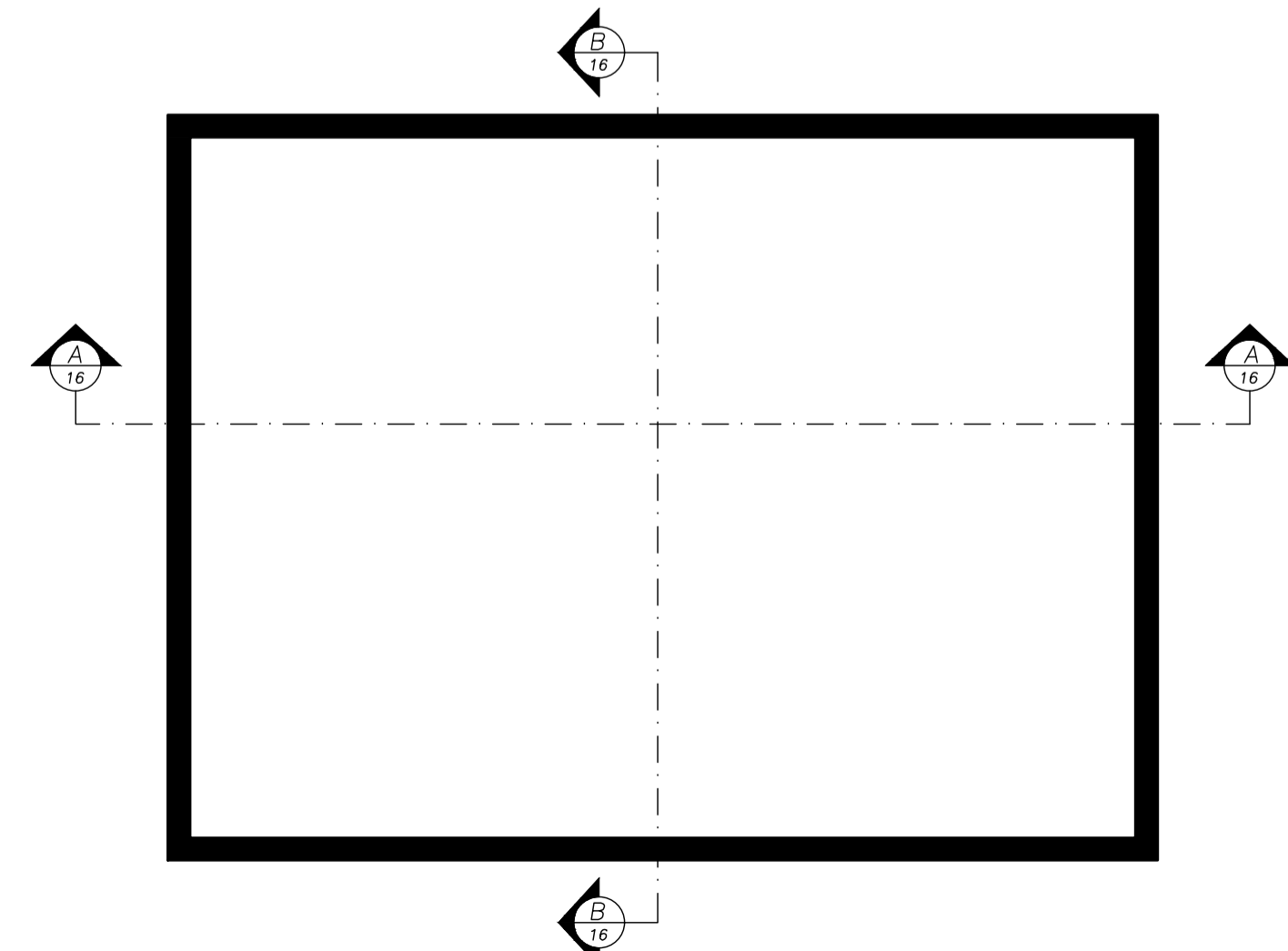
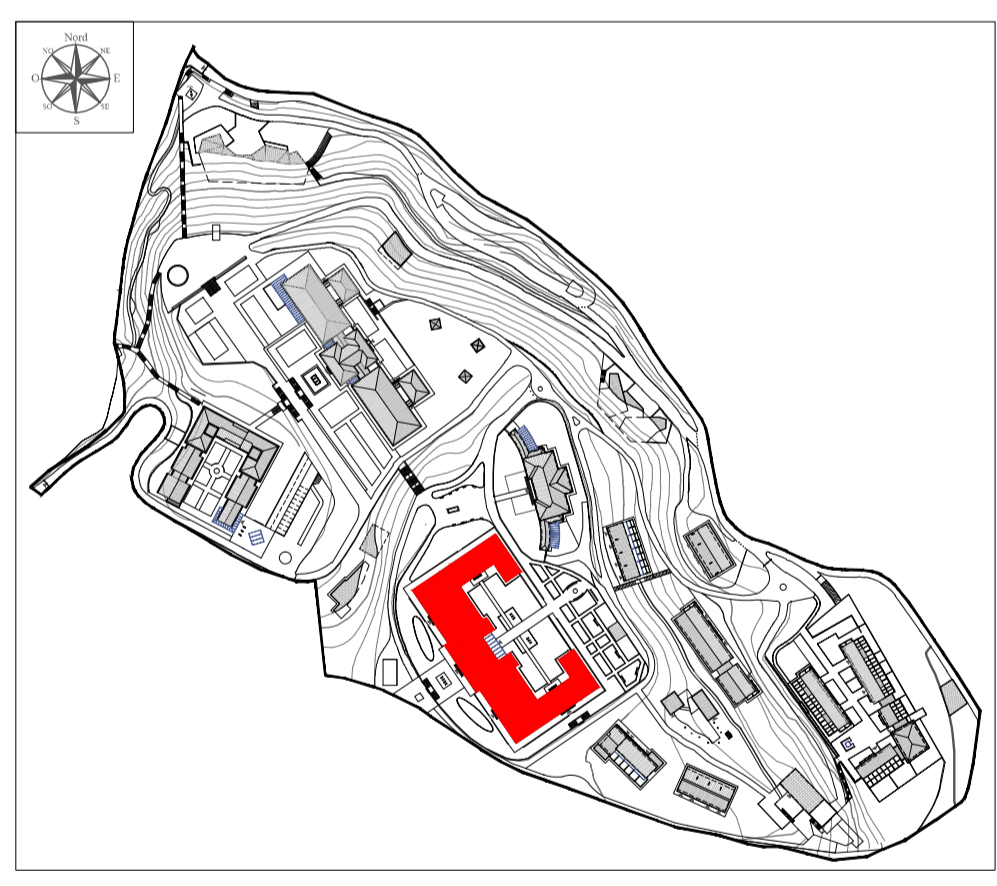

PIANTA PIANO SEMINTERRATO

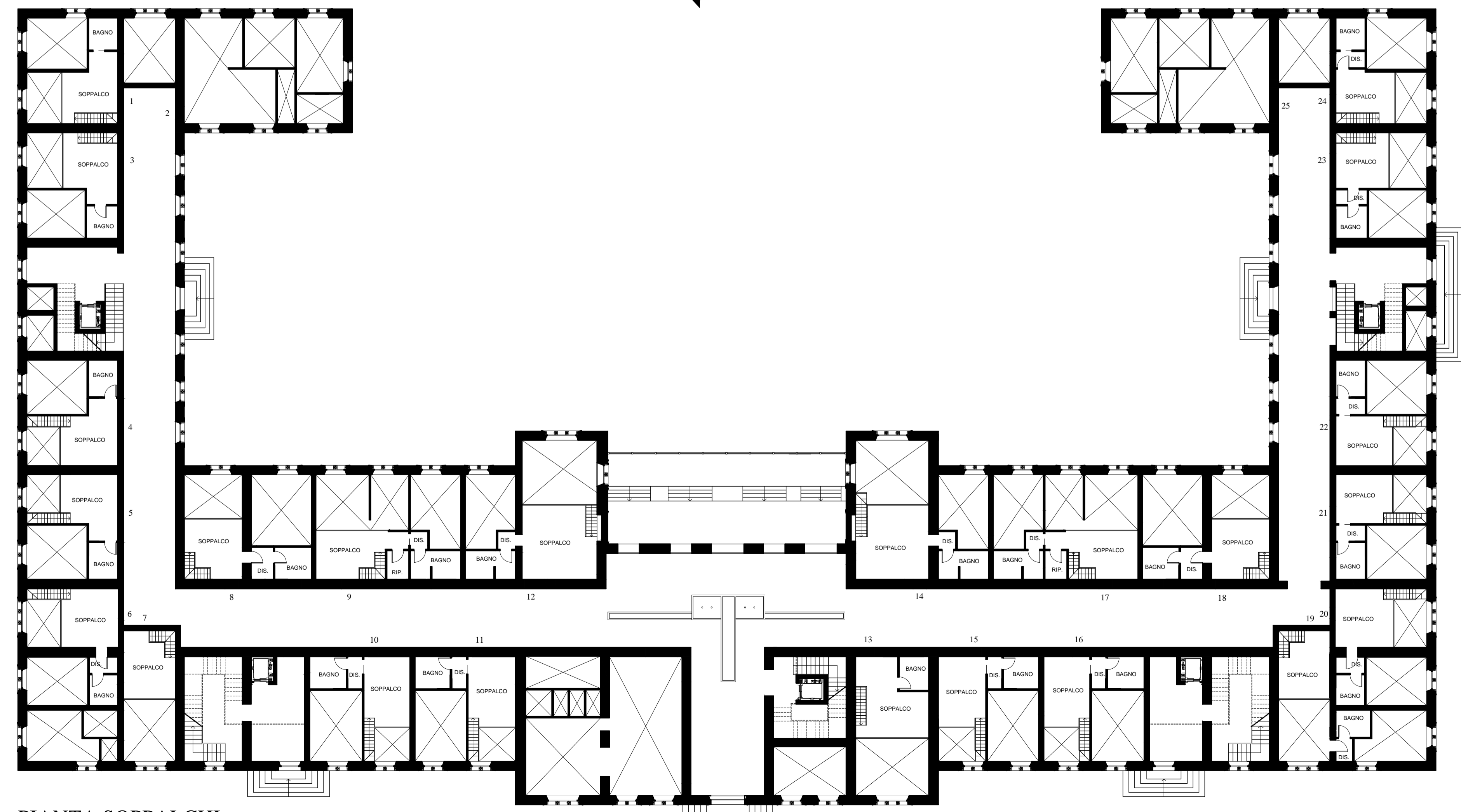

PIANTA SOPPALCHI