

# COMUNE DI VOLTERRA

POGGIO ALLE CROCI



## PIANO ATTUATIVO RECUPERO DEL COMPLESSO EDILIZIO E DELL'AREA DELL'EX OSPEDALE PSICHIATRICO

PSC Schema direttore 5 (l'affaccio sud)

richiedente

Soc. POGGIO alle CROCI s.r.l.

Via Monte Tambura, n.26 - Viareggio, Lucca

progettazione urbanistica - architettonica  
e coordinamento

LUIGI PIEROTTI ARCHITETTO

Via Ludovico Muratori 1, 56017 San Giuliano Terme PISA; tel 05641830; fax 0563136781

ANDREA FRUZZETTI GEOMETRA

Via Ludovico Muratori 1, 56017 San Giuliano Terme PISA; tel 05641830; fax 0563136781

consulenti

Roberto Bonaretti Agronomo

Via San Michele degli Scalzì 146, 56124 PISA; tel 0509270033

ambiente  
Antonio Liberato Geologo

Barsanti, Sani & Associati

Via Canale 30, 57123 LIVORNO; tel 0586885199; fax 0586211777

geologia

Dott. Ing. Andrea Profeti

Via A. Gramsci 48, 56024 PONTE A EGOLA (PI); tel 05711497075

valutazione integrata

strutture

Studio di Ingegneria delle Strutture

di Andrea Cecconi, Sandro Pustorino, Fabrizio Riston & Associati

Via Bona 35, 57123 LIVORNO; tel 0586834339 - 833709; fax 0586834310

impianti

INGEO Engineering s.r.l.

Via Mallesima 10, 32767 Z.I. Ospedaletto PISA; tel 050962984; fax 050962762

INGEO Engineering Srl

mobilità

ALEPH s.r.l. Ingegneria dei Trasporti e Pianificazione Territoriale

Via Pierluigi da Palestrina 26/R, 50144 FIRENZE; tel 055359738

restauro e progettazione

Sandro Bonannini Architetto

urbanizzazione

Claudio Ulivieri Perito edile

collaboratori  
Gaia Salvatici Geometra, Alessio Accorroni Architetto, Sara Cecconi Architetto, Marco Alessandrini Ingegnere,  
Marino Lenzi Geometra, Mirko Gallo Geometra, Pierluigi D'Acunto Ingegnere, Teresa Clair Architetto,  
Giacomo Gremignani Geometra, Andrea Bardelli Geometra

DATA

2011

DICEMBRE

STATO ATTUALE  
RILIEVO PLANOALTIMETRICO  
SETTORE D

TAVOLA  
09  
SCALA 1:500

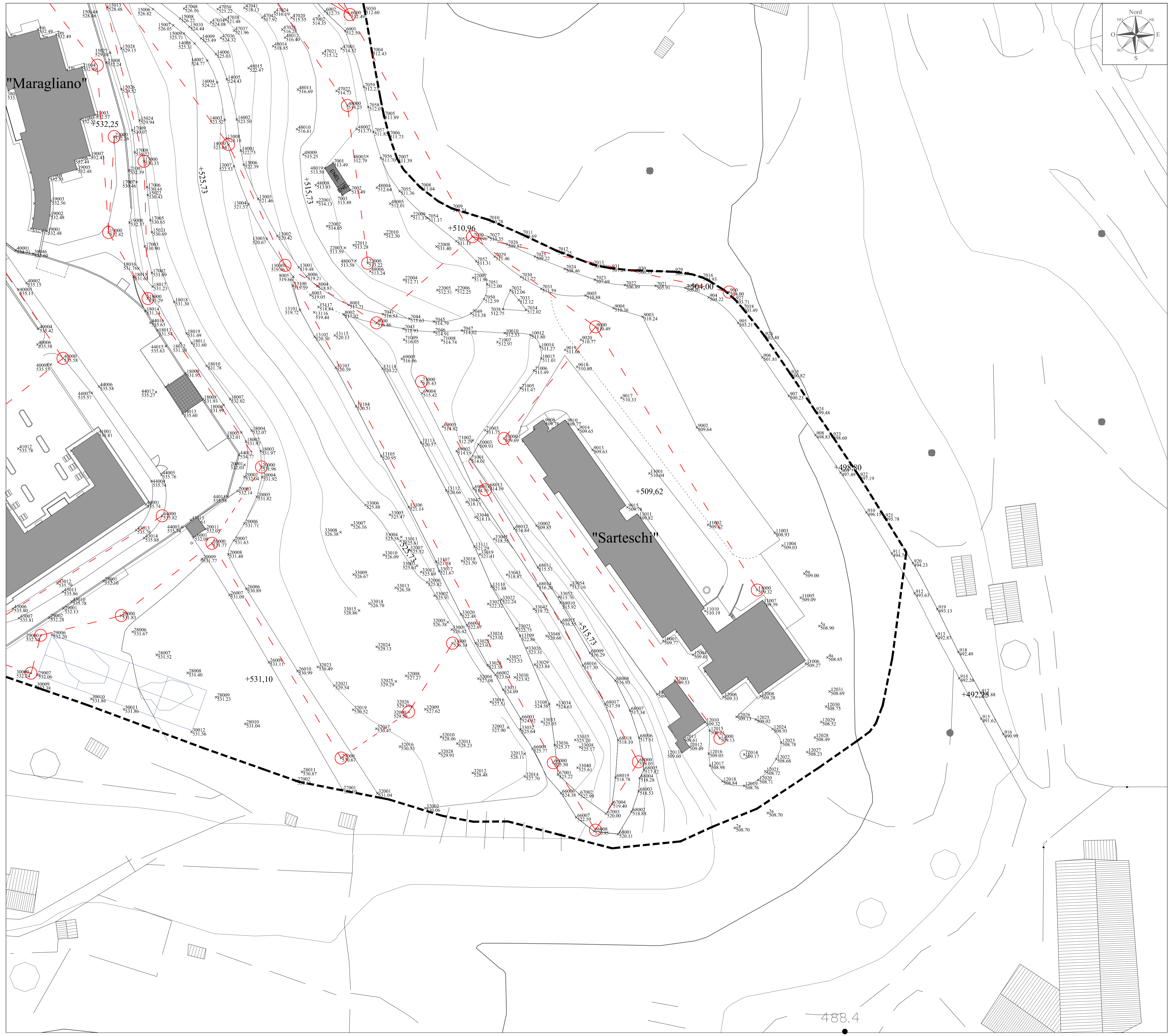

--- Limite area di intervento

