

# COMUNE DI VOLTERRA

POGGIO ALLE CROCI



## PIANO ATTUATIVO RECUPERO DEL COMPLESSO EDILIZIO E DELL'AREA DELL'EX OSPEDALE PSICHIATRICO

PSC Schema direttore 5 (l'affaccio sud)  
richiedente

Soc. POGGIO alle CROCI s.r.l.  
Via Monte Tambura, n.26 - Viareggio, Lucca

progettazione urbanistica - architettonica  
e coordinamento

**LUIGI PIEROTTI ARCHITETTO**  
Via Ludovico Muratori 1, 56017 San Giuliano Terme, PISA, tel. e fax 059448382

**MASSIMO DEL SEPIA ARCHITETTO**  
Ludovico Muratori 1, 56017 San Giuliano Terme, PISA, tel. 059441830, fax 0593136791

**ANDREA FRUZZETTI GEOMETRA**  
Ludovico Muratori 1, 56017 San Giuliano Terme, PISA, tel. 059441830, fax 0593136791

consulenti

**Roberto Bonaretti Agronomo**  
Via San Michele degli Scapoli 148 - 56124 PISA, tel. fax 0503970033

ambiente

**Antonio Liberato Geologo**



**Barsanti, Sani & Associati**  
Via Biamonti 29, 55100 LUCCA, tel. 0583407427, fax 058394090

geologia

**Dott. Ing. Andrea Profeti**  
Via A. Gramsci 49, 56024 PONTE A EGOLA (PI), tel. fax 0571497075

valutazione integrata

**Studio di Ingegneria delle Strutture**  
di Andrea Cecconi, Sandro Pustorino, Fabrizio Ristori & Associati

strutture

**INGEO Engineering s.r.l.**  
Via Malasomma 18, 32767 Z.I. Ospedaletto PISA, tel. 050382684, fax 050382752

impianti

**INGEO Engineering Srl**

**ALEPH s.r.l. Ingegneria dei Trasporti e Pianificazione Territoriale**  
Via Perugina da Palestrina 28/R, 50144 FIRENZE, tel. 055359734

mobilità

**Sandro Bonannini Architetto**

restauro e progettazione

**Claudio Olivieri Perito edile**

urbanizzazione

collaboratori

Gaia Salvatici Geometra, Alessio Accorroni Architetto, Sara Cecconi Architetto, Marco Alessandrini Ingegnere,  
Martino Lenzi Geometra, Mirko Gallo Geometra, Pierluigi D'Acunto Ingegnere, Teresa Claur Architetto,  
Giacomo Gremignai Geometra, Andrea Bardelli Geometra

DATA

2011

DICEMBRE

STATO ATTUALE

PADIGLIONE "FERRI"

PIANTA COPERTURA E SEZIONI

TAVOLA

16

SCALA 1:200

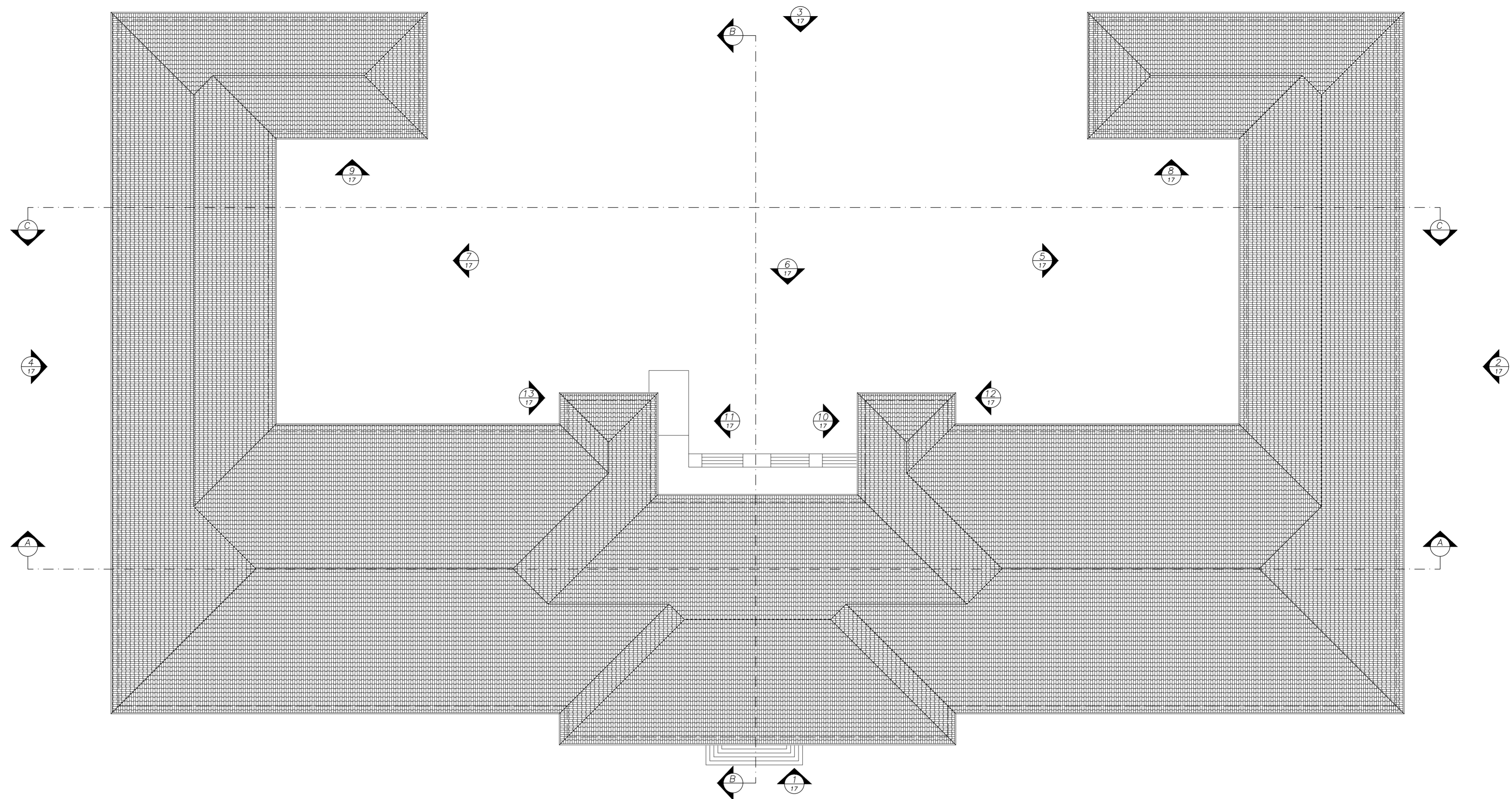

Sezione AA

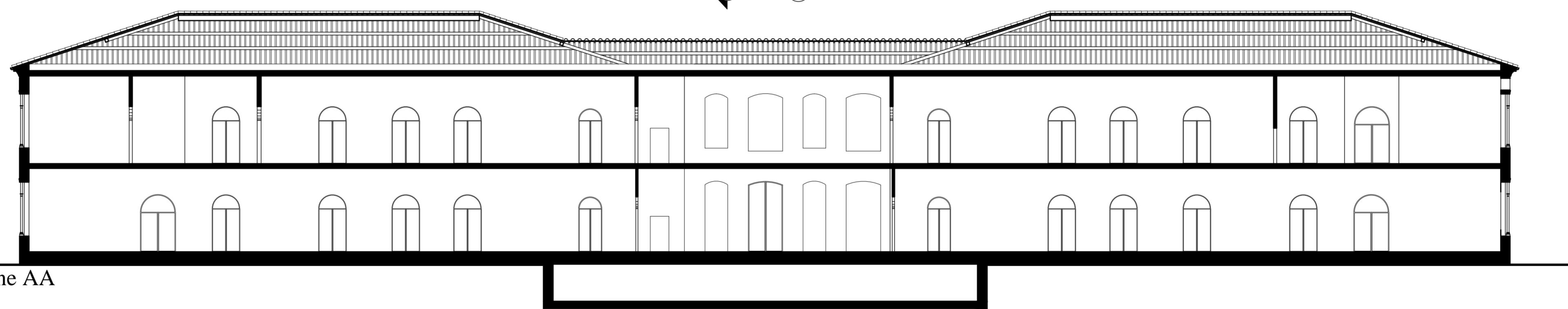

Sezione BB

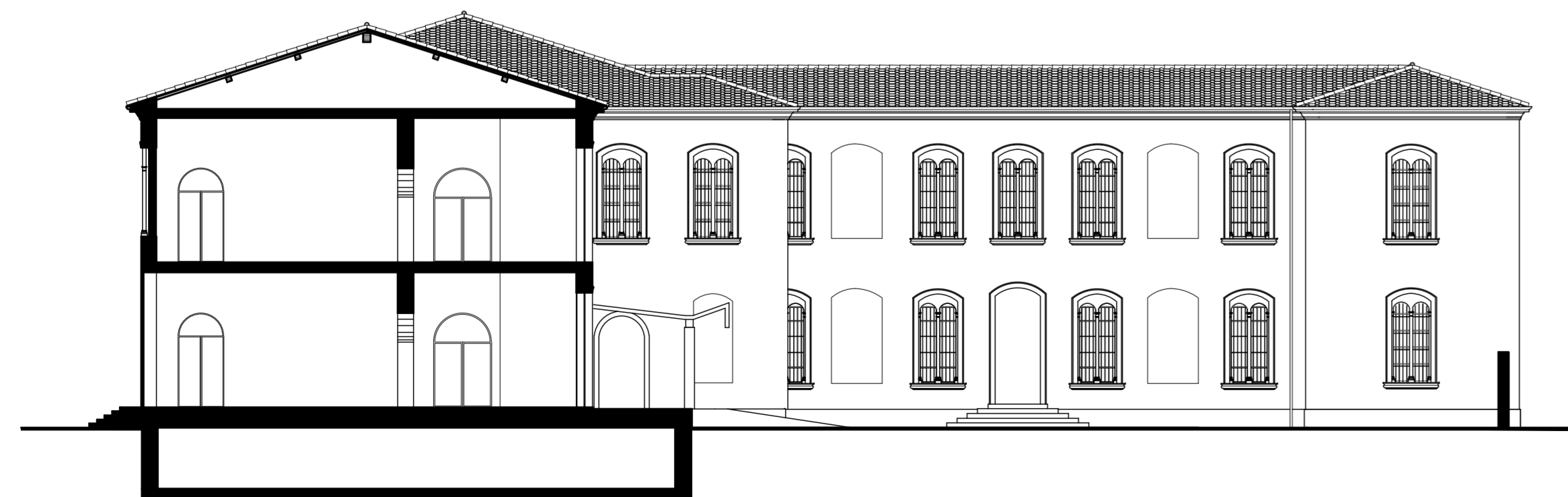

Sezione CC

