

COMUNE DI VOLTERRA

POGGIO ALLE CROCI



PIANO ATTUATIVO  
RECUPERO DEL COMPLESSO EDILIZIO E  
DELL'AREA DELL'EX OSPEDALE PSICHIATRICO

PSC Schema direttore 5 (l'affaccio sud)

richiedente  
Soc. POGGIO alle CROCI s.r.l.

progettazione urbanistica - architettonica  
e coordinamento  
LUIGI PIEROTTI ARCHITETTO

MASSIMO DEL SEPPIA ARCHITETTO

ANDREA FRUZZETTI GEOMETRA

consulenti  
Roberto Bonaretti Agronomo

Antonio Liberato Geologo

Dott. Ing. Andrea Profeti

Studio di Ingegneria delle Strutture

INGEO Engineering S.r.l.

ALEPH s.r.l. Ingegneria dei Trasporti e Pianificazione Territoriale

Sandro Bonannini Architetto

Claudio Olivieri Perito edile

DATA 2011 DICEMBRE  
STATO ATTUALE  
CARATTERI DEL PATRIMONIO STORICO  
CATASTO LEOPOLDINO  
San Girolamo e Poggio alle Croci  
TAVOLA 02  
SCALA 1:2.500

INQUADRAMENTO TERRITORIALE

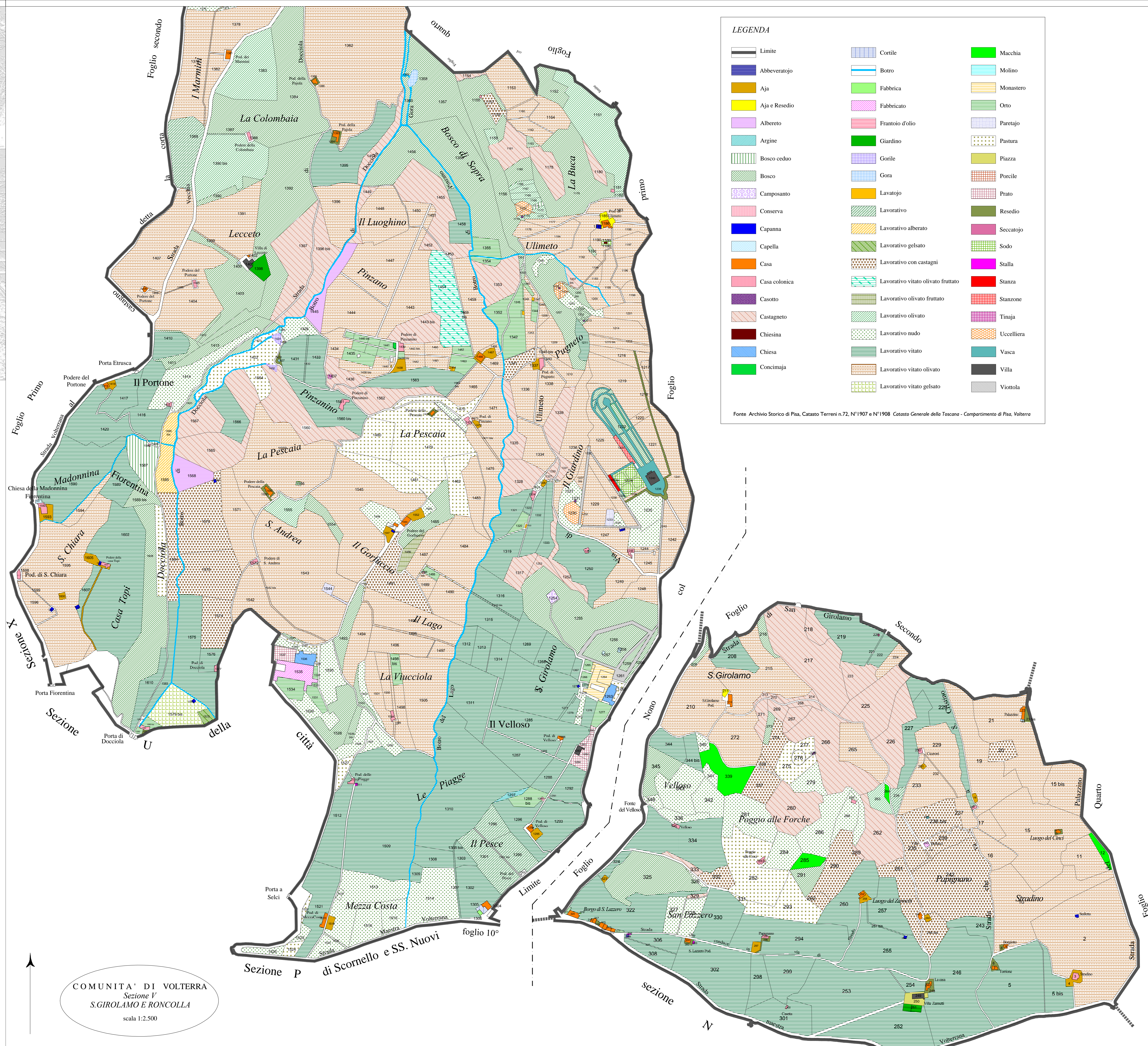
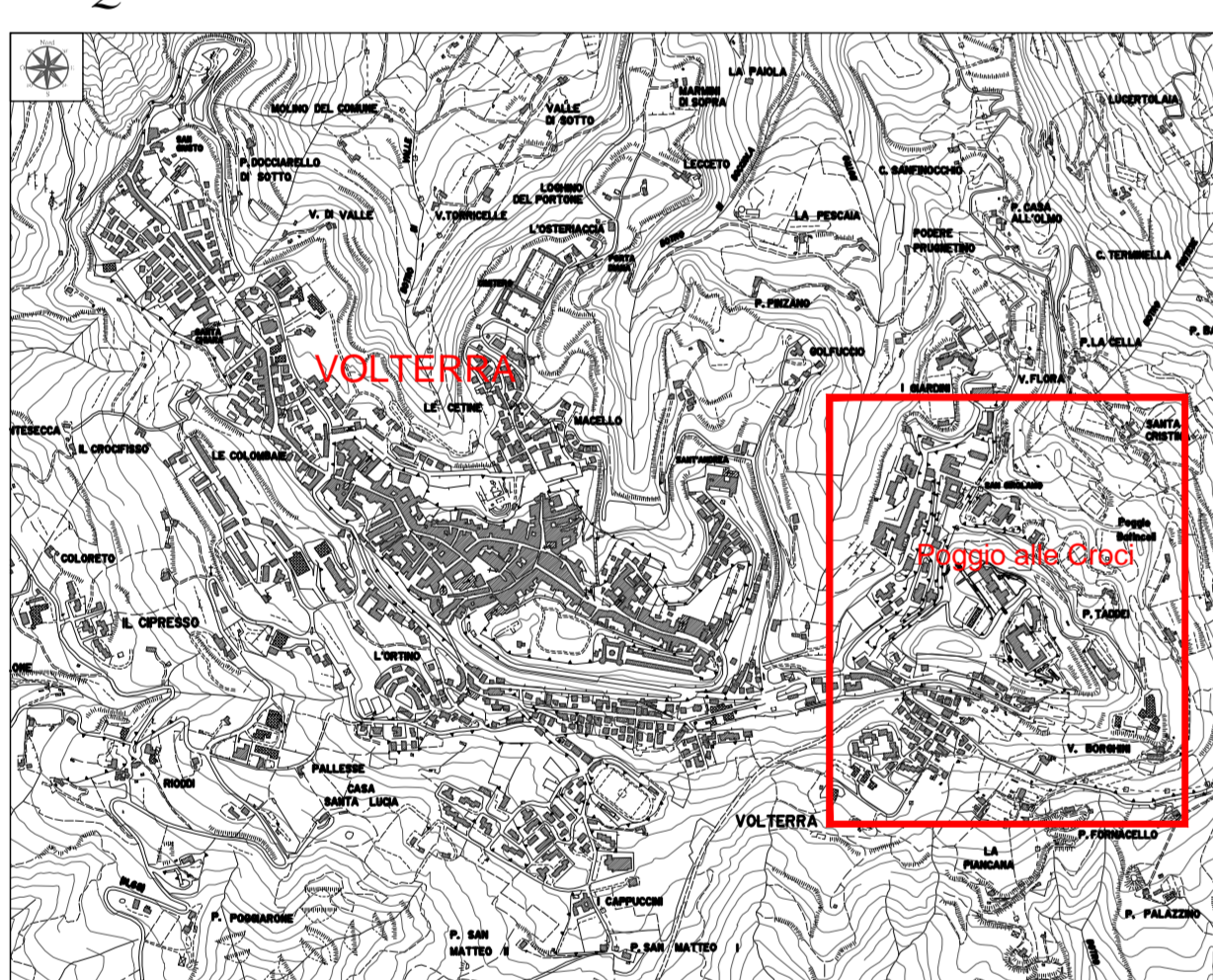

LEGENDA

Limite	Cortile	Macchia
Abbeveratoio	Botro	Molino
Aja	Fabbrica	Monastero
Aja e Resedio	Fabbricato	Orto
Albereto	Frantoio d'olio	Paretajo
Argine	Giardino	Pastura
Bosco ceduo	Gorile	Piazza
Bosco	Gora	Porcile
Camposanto	Lavatoio	Prato
Conserva	Lavorativo	Resedio
Capanna	Lavorativo alberato	Seccatoio
Capella	Lavorativo gelsato	Sodo
Casa	Lavorativo con castagni	Stalla
Casa colonica	Lavorativo vitato olivato fruttato	Stanzone
Casotto	Lavorativo olivato fruttato	Tinaja
Chiesina	Lavorativo olivato	Uccelliera
Chiesa	Lavorativo nudo	Vasca
Concimaja	Lavorativo vitato	Villa
	Lavorativo vitato olivato	Viottola
	Lavorativo vitato gelsato	

Fonte: Archivio Storico di Pisa, Catasto Terreni n.72, N°1907 e N°1908 Catasto Generale della Toscana - Compartimento di Pisa, Volterra

COMUNITA' DI VOLTERRA  
Sezione V  
S.GIROLAMO E RONCOLLA  
scala 1:2.500