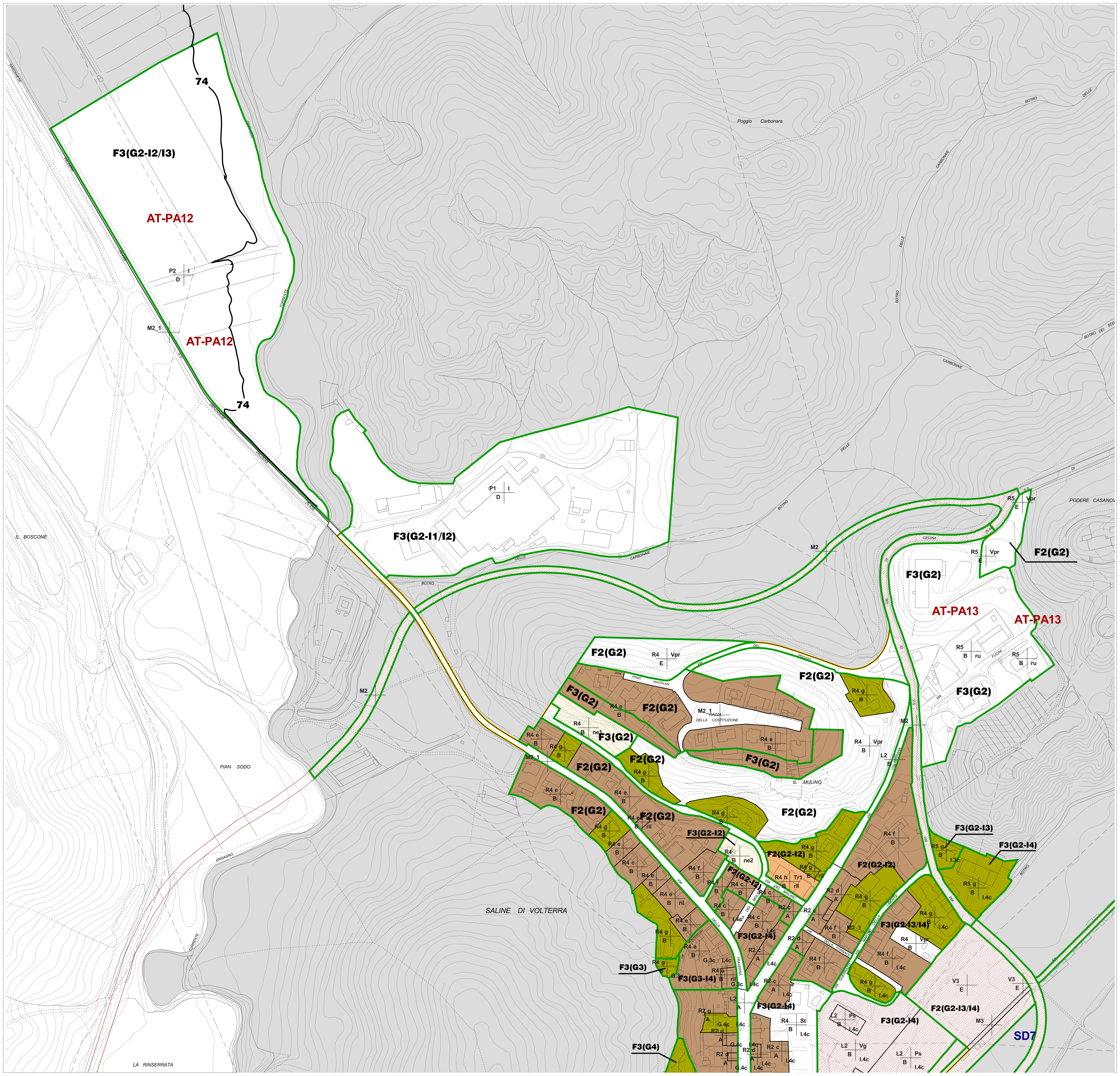

(F1) Fattibilità senza particolari limitazioni :

si riferisce alle previsioni urbanistiche ed infrastrutturali per le quali non sono necessarie prescrizioni specifiche ai fini della valida formazione del titolo abilitativo all'attività edilizia.

(F2) Fattibilità con normali vincoli :

si riferisce alle previsioni urbanistiche ed infrastrutturali per le quali è necessario indicare la tipologia di indagini e/o specifiche prescrizioni ai fini della valida formazione del titolo abilitativo all'attività edilizia.

(F3) Fattibilità condizionata :

si riferisce alle previsioni urbanistiche ed infrastrutturali per le quali, ai fini della individuazione delle condizioni di compatibilità degli interventi con le situazioni di pericolosità riscontrate, è necessario definire la tipologia degli approfondimenti di indagine da svolgersi in sede di predisposizione dei piani complessi di intervento o dei piani attuativi o, in loro assenza, in sede di predisposizione dei progetti edilizi.

(F4) Fattibilità limitata :

si riferisce alle previsioni urbanistiche ed infrastrutturali la cui attuazione è subordinata alla realizzazione di interventi di messa in sicurezza che vanno individuati e definiti in sede di redazione del medesimo regolamento urbanistico, sulla base di studi e verifiche atti a determinare gli elementi di base utili per la predisposizione della relativa progettazione.

Classe di Fattibilita' massima

F3 (G2-I3)

Classe di Pericolosità relativa agli aspetti idraulici

Classe di Pericolosità relativa agli aspetti geomorfologici

COMUNE DI VOLTERRA

REGOLAMENTO URBANISTICO

INDAGINI GEOLOGICO-TECNICHE DI SUPPORTO
ALLA PIANIFICAZIONE DEL TERRITORIO COMUNALE

L.R. n° 21/1984, D.C.R. n° 94/1985, D.C.P. n° 349/1998, D.C.R. n° 12/2000, L.R. n° 1/2005, D.P.C.M. 6/05/2005, D.G.R.T. n°1330/2004, D.P.G.R. n°26/R

GRUPPO DI LAVORO	TAVOLA	
Geoprogetti Studio Associato Dr. Geol. Francesca Franchi Dr. Geol. Emilio Pistilli	Q6	CARTA DELLA FATTIBILITA' GEOLOGICA AI SENSI DEL D.P.G.R. n°26/R
GEOSER s.c.r.l. Dr. Geol. Fabrizio Alvarez Dr. Geol. Luciano Giuntini	SCALA: 1:2.000	DATA: NOVEMBRE 2008