

LEGENDA

- 7 Corpi freatici e colli detritici.
- 6 Litipi di pseudocoerenti e semicoerenti a prevalente componente argillosa.
- 5 Litipi semicoerenti: depositi con livelli argillosi, alternati con livelli conglomeratici e sabbiosi.
- 4 Litipi micocerenti a composizione eterogenea: depositi aluvionali di fanalite, detriti e alluvioni terrazzate.
- 3 Litipi semicoerenti: formazioni conglomeratiche e breccie con matrice argillosa e sabbiosa cementata.
- 2 Rocce semicoerenti: litipi a componente argillosa, marne e arenarie.
- 1 Rocce coerenti, stratificate e massicce: diaspri, itaspi calcarei, arenacei e magnesiani.

DATI DI BASE GEOTECNICI

- Saggi
- |   |                    |   |                    |
|---|--------------------|---|--------------------|
| U | Falda assente      | U | Falda presente     |
| L | Falda non rilevata | L | Falda assente      |
|   |                    | L | Falda non rilevata |
- Prove Penetrometriche Dinamiche
- |   |                    |   |                    |
|---|--------------------|---|--------------------|
| J | Falda presente     | W | Falda presente     |
| J | Falda assente      | W | Falda assente      |
| J | Falda non rilevata | W | Falda non rilevata |
- Prove Penetrometriche Statiche
- ▭ Livelle comunali

COMUNE DI VOLTERRA  
PIANO STRUTTURALE

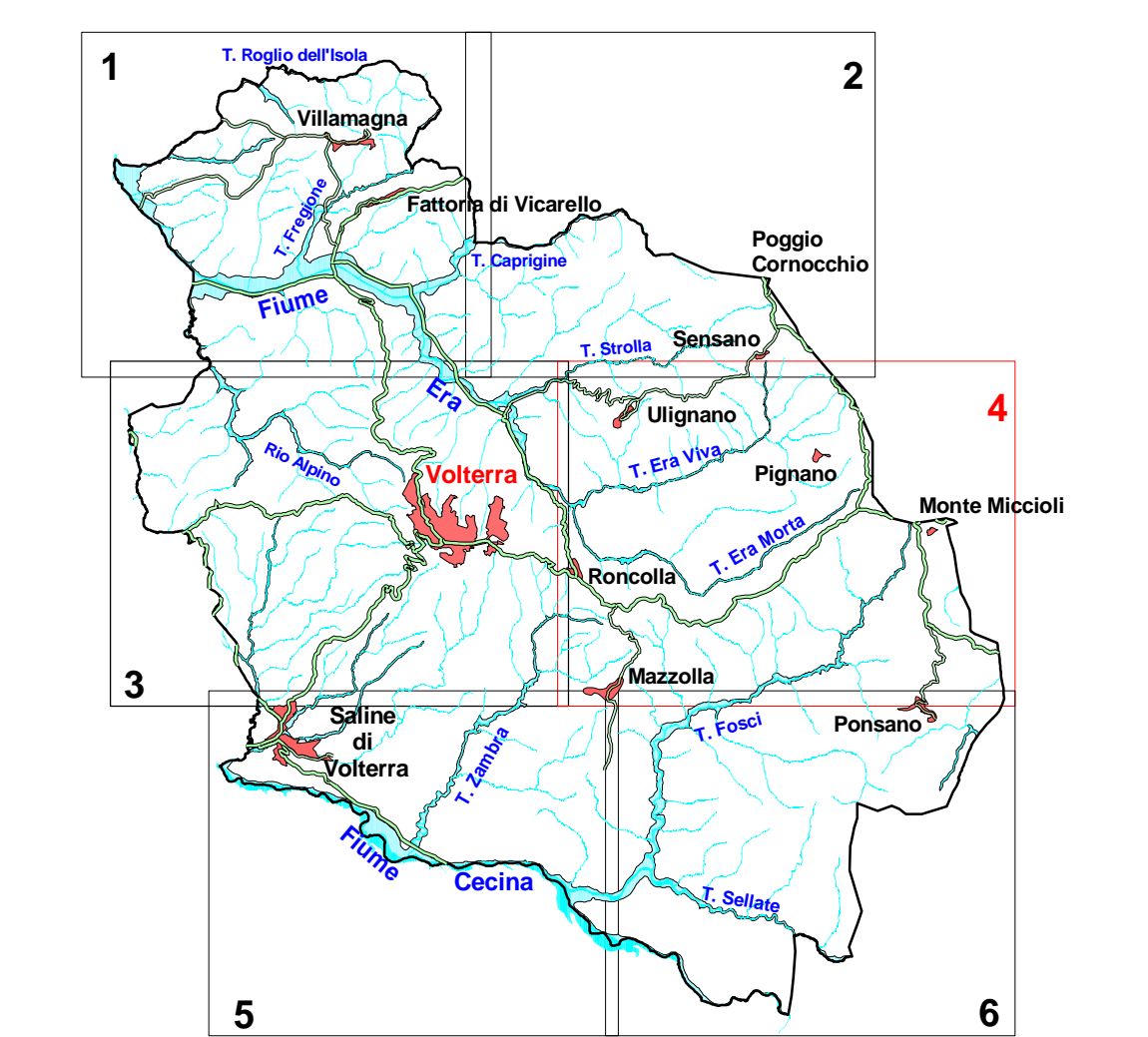

INDAGINI GEOLOGICO-TECNICHE DI SUPPORTO  
ALLA PIANIFICAZIONE DEL TERRITORIO COMUNALE  
(L.R. n° 21/1984, D.C.R. n° 94/1985, D.C.P. n° 349/1998, L.R. n° 5/1995 e D.C.R. n° 12/2000)

GRUPPO DI LAVORO <b>Geoprogetti</b> Studio Associato Dr. Geol. Francesca Franchi Dr. Geol. Emilio Pistilli	TAVOLA	E4	CARTA LITOTECNICA
	<b>GEOSER</b> Dr. Geol. Fabrizio Alvares Dr. Geol. Luciano Giuntini		