

- Corsi d'acqua principali**
- Soggetti ad Ambito A di cui al Titolo 7 del P.I.T.
  - Soggetti agli Ambiti A e B di cui al Titolo 7 del P.I.T.
  - Non soggetti agli Ambiti A e B di cui al Titolo 7 del P.I.T.
  - Corsi d'acqua secondari
  - Impiuvii minori
- Tratto tombato**
- Tratto tombato
- Ambito B**
- Ambito B
- Arete soggette ad esondazione perimetrate nel P.T.C. della Provincia di Pisa**
- Arete soggette ad esondazione perimetrate nel P.T.C. della Provincia di Pisa
- Briglia**
- Briglia
- Laghi**
- Laghi
- Pozzi**
- Pozzi ad utilizzo domestico
  - Pozzi ad utilizzo non domestico
- zona di rispetto**
- Pozzi ad uso idropotabile
- Sorgenti**
- Sorgenti
  - Sorgenti storiche
- Classe di permeabilità**
- $10^{-10} < K (m/s) < 10^{-8}$  nulla
  - $10^{-8} < K (m/s) < 10^{-7}$  bassa
  - $10^{-7} < K (m/s) < 10^{-6}$  medio-bassa
  - $10^{-6} < K (m/s) < 10^{-5}$  media
  - $10^{-5} < K (m/s) < 10^{-4}$  elevata
- Limite Comunale**
- Limite Comunale

**COMUNE DI VOLTERRA**  
PIANO STRUTTURALE

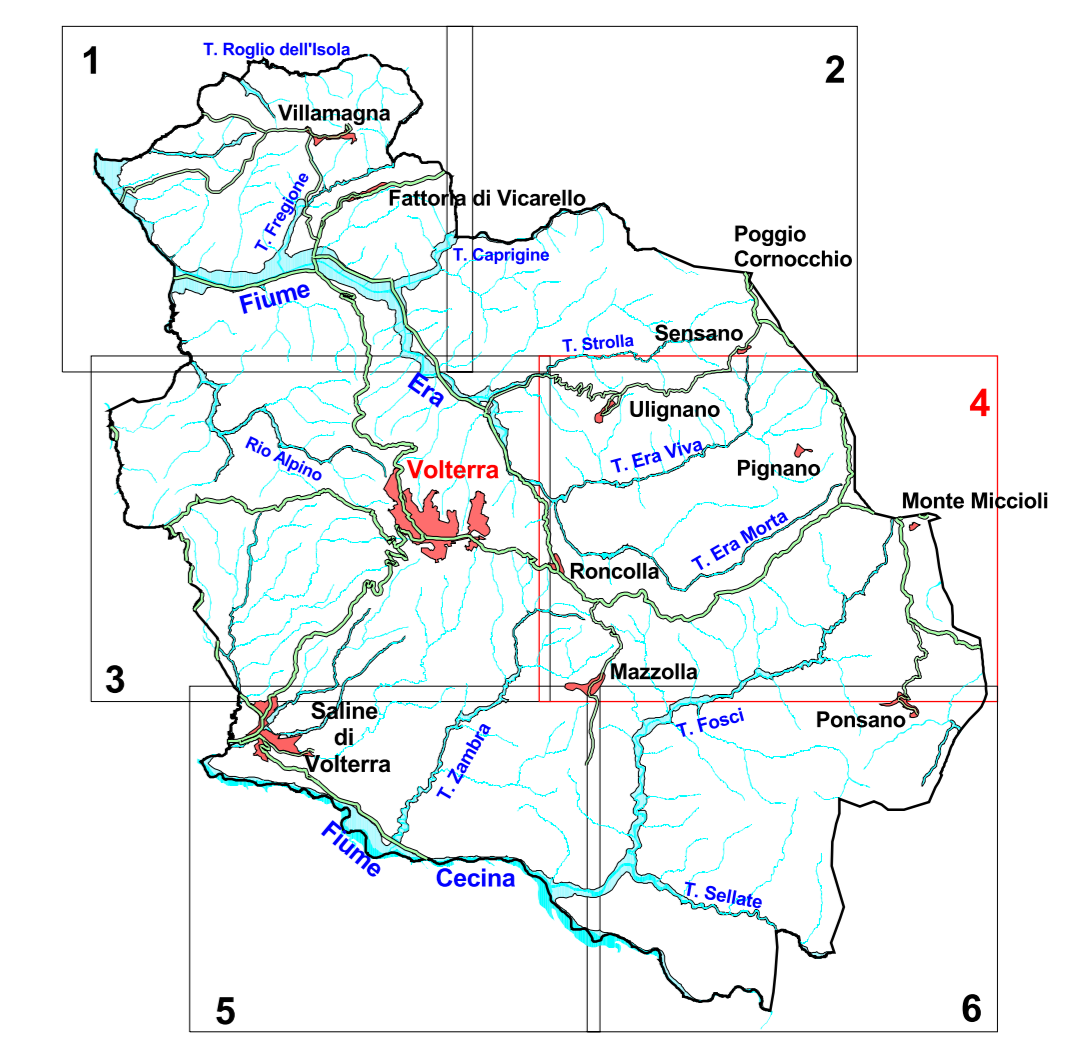

INDAGINI GEOLOGICO-TECNICHE DI SUPPORTO  
ALLA PIANIFICAZIONE DEL TERRITORIO COMUNALE  
(L.R. n° 21/1984, D.C.R. n° 94/1985, D.C.P. n° 349/1998, L.R. n° 5/1995 e D.C.R. n° 12/2000)

|  |                     |                            |
|--|---------------------|----------------------------|
| GRUPPO DI LAVORO<br><b>Geoprogetti</b><br>Studio Associato<br>Dr. Geol. Francesca Franchi<br>Dr. Geol. Emilio Pastilli<br><b>GEOSER s.r.l.</b><br>Dr. Geol. Fabrizio Alvares<br>Dr. Geol. Luciano Giuntini | TAVOLA<br><b>C4</b> | <b>CARTA IDROGEOLOGICA</b> |
|  | SCALA: 1:10.000     | DATA: MARZO 2005           |