

- Soggetti ad Ambito A di cui al Titolo 7 del P.I.T.
- Soggetti agli Ambiti A e B di cui al Titolo 7 del P.I.T.
- Non soggetti agli Ambiti A e B di cui al Titolo 7 del P.I.T.
- Corsi d'acqua secondari
- Impluvi minori
- Tratto tombato
- Ambito B
- Aree soggette ad esondazione perimetrate nel P.T.C. della Provincia di Pisa
- Briglia
- Laghi
- Pozzi ad utilizzo domestico
- Pozzi ad utilizzo non domestico
- zona di rispetto
- Pozzi ad uso idropotabile
- Sorgenti
- Sorgenti storiche
- $10^{-10} < K (m/s) < 10^{-8}$ nulla
 - $10^{-9} < K (m/s) < 10^{-7}$ bassa
 - $10^{-8} < K (m/s) < 10^{-6}$ medio-bassa
 - $10^{-7} < K (m/s) < 10^{-5}$ media
 - $10^{-6} < K (m/s) < 10^{-4}$ elevata
- Limite Comunale

COMUNE DI VOLTERRA PIANO STRUTTURALE

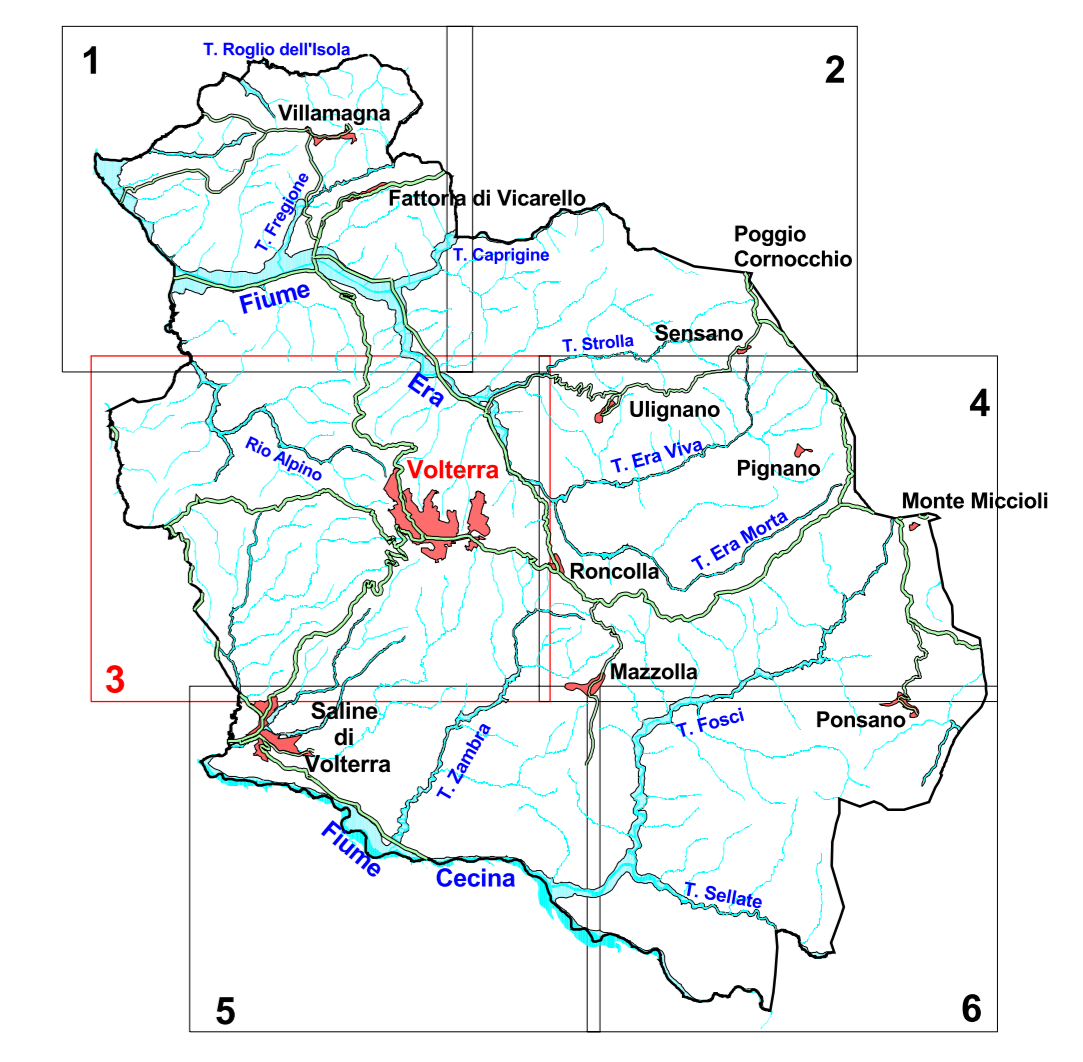

INDAGINI GEOLOGICO-TECNICHE DI SUPPORTO
ALLA PIANIFICAZIONE DEL TERRITORIO COMUNALE
(L.R. n° 21/1984, D.C.R. n° 94/1985, D.C.P. n° 349/1998, L.R. n° 5/1995 e D.C.R. n° 12/2000)

GRUPPO DI LAVORO Geoprogetti Studio Associato Dr. Geol. Francesca Franchi Dr. Geol. Emilio Platini GEOSER s.r.l. Dr. Geol. Fabrizio Alvares Dr. Geol. Luciano Giuntini	TAVOLA C3 CARTA IDROGEOLOGICA SCALA: 1:10.000 DATA: MARZO 2005
---	---