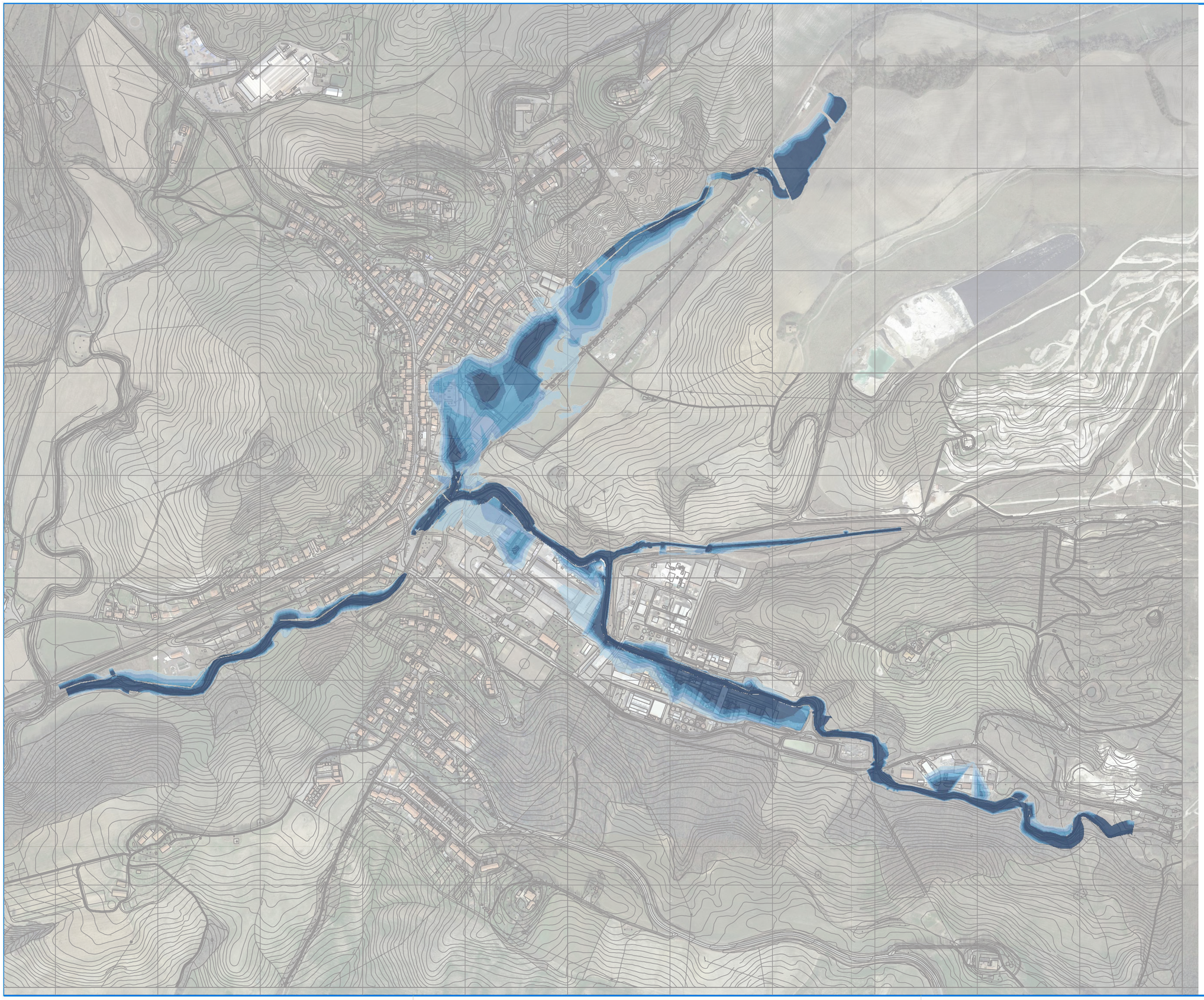

Battenti TR200

- h < 0.25 m
- 0.25 m < h < 0.5 m
- 0.5 m < h < 0.75 m
- 0.75 m < h < 1 m
- h > 1 m

Rev.	Data	Motivo
00	13.08.2019	Prima emissione
01		
02		
03		
04		
05		

Ing. JACOPO TACCINI
ORDINE INGEGNERI della Provincia di PISA
N° 3210 Sezione A
INGEGNERE CIVILE E AMBIENTALE

Il Dirigente dell'Ufficio

OGGETTO: Studio idrologico-idraulico a supporto della redazione del Piano Operativo di Volterra

UBICAZIONE: VOLTERRA PI

COMMITTENTE: Comune di VOLTERRA

ELABORATO: TR200 battenti

DATA: Gennaio 2019

Pr. n°: 19-007

TAVOLA numero: B200

STUDIO IDRAULICO

SCALA 1: 5000

Ing. Jacopo TACCINI
via del Rio, 2 - 56025 PONTEDERA PI
e-mail: jacopo.taccini@sta-eng.it
Cell. +39.328.4964561
PEC: jacopo.taccini@ingpec.eu
Curriculum: http://www.iZI.it/JTaccini

A termini di legge ci riserviamo la proprietà di questo elaborato con divieto di riprodurlo anche parzialmente.

Formato UNI A2 (594 x 420)