

# B P i a n o e r a t i v o

**COMUNE DI VOLTERRA**

**Il Sindaco:** Marco Buselli

**Il Responsabile del Procedimento:** arch. Alessandro Bonsignori

**Il Garante della Comunicazione:** geom. Vinicio Ceccarelli

**Progettazione urbanistica:**

responsabile incaricato: arch. Antonio Mugnai

arch. Roberta Ciccarelli

**RELAZIONE DEL QC**



Quale implementazione del Quadro Conoscitivo del vigente RU, nell'ambito della redazione del nuovo PO si è proceduto alla predisposizione di due ulteriori tavole che rappresentano l'una la ricognizione dei vincoli paesaggistici, e l'altra una ricognizione sulle aree che presentano un potenziale interesse archeologico e che si aggiungono alle aree già vincolate e riportate nella precedente tavola.

Si ritiene utile fornire, con la presente relazione allegata alle due tavole, una descrizione dettagliata di queste ultime. Ciascun elaborato viene pertanto dettagliatamente illustrato attraverso una scheda nella quale, oltre alle informazioni relative alla fonte ed alla elaborazione dati, è proposta una descrizione sintetica degli obiettivi delle due analisi conoscitive.

Elenco delle tavole:

Tav. QC1: Ricognizione dei vincoli D.Lgs 14/2004

Tav. QC2: Carta del potenziale archeologico

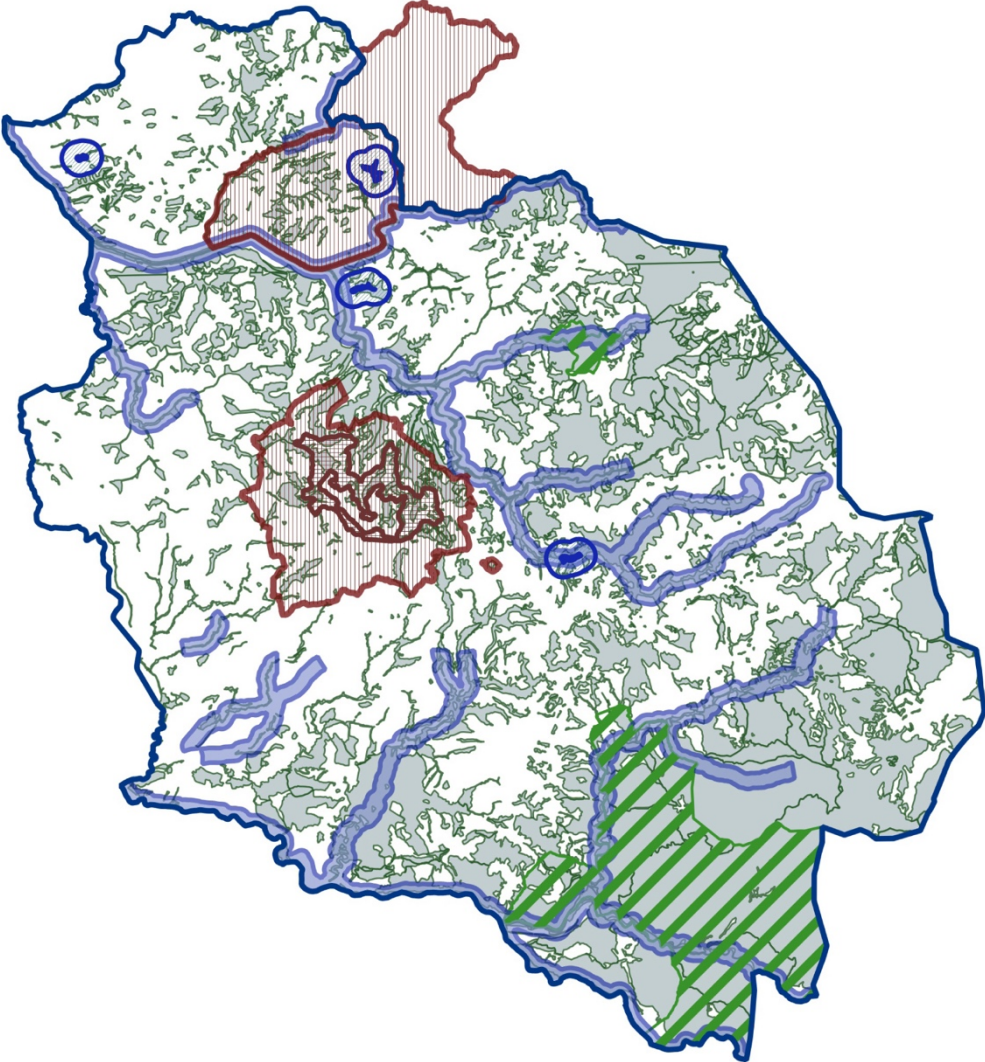

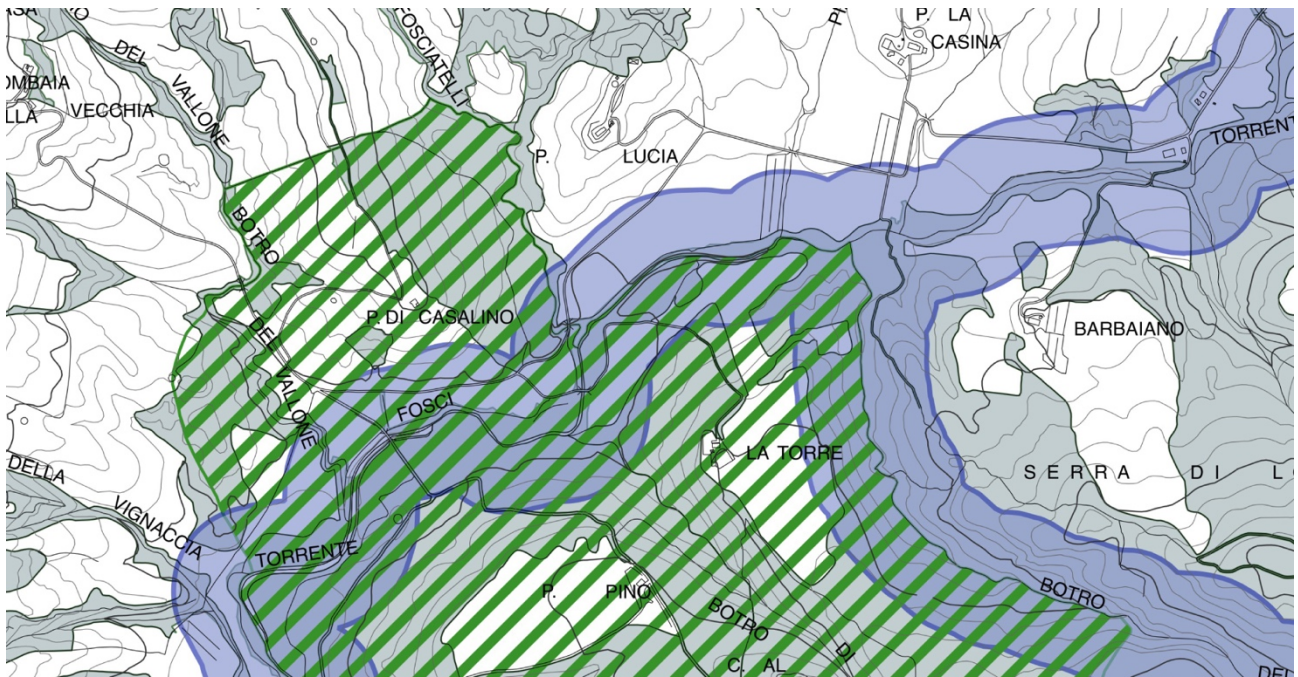

Nella tavola sono riportati tutti i vincoli paesaggistici presenti nel territorio di Volterra ai sensi del D. Lgs n. 42 del 2004, codice dei beni culturali e del paesaggio. I perimetri riportati sono quelli derivati dalla cartografia del Quadro Conoscitivo del PIT con valenza di Piano Paesaggistico e pubblicati sulla pagina web "geoscopio" del sito della Regione Toscana.

Nello specifico nella tavola sono riprodotte le seguenti aree:

immobili ed aree di notevole interesse pubblico ai sensi dell'art.136

i territori contermini ai laghi compresi in una fascia della profondità di 300 metri dalla linea di battigia, ai sensi dell'art.142 lettera b)

i fiumi, i torrenti, i corsi d'acqua iscritti negli elenchi previsti dal testo unico delle disposizioni di legge sulle acque ed impianti elettrici, approvato con regio decreto 11 dicembre 1933, n. 1775, e le relative sponde o piedi degli argini per una fascia di 150 metri ciascuna, ai sensi dell'art.142 lettera c)

i parchi e le riserve nazionali o regionali, nonché i territori di protezione esterna dei parchi, ai sensi dell'art.142 lettera f)

i territori coperti da foreste e da boschi, ancorché percorsi o danneggiati dal fuoco, e quelli sottoposti a vincolo di rimboscimento, come definiti dall'articolo 2, commi 2 e 6, del decreto legislativo 18 maggio 2001, n. 227, ai sensi dell'art.142 lettera g)

le zone di interesse archeologico, ai sensi dell'art.142 lettera m)

ELABORAZIONE DATO:	Regione Toscana
TIPO DI DATO:	geografico
MATERIALE ORIGINARIO:	Shape file regione toscana cartografia PIT con valenza di Piano Paesaggistico
SCALA DI RAPPRESENTAZIONE:	1:15.000
ELABORATO CARTACEO:	n. 4 tavole (quattro quadranti)

**Lett. f) I parchi e le riserve nazionali o regionali**

1) Area (mq): 22373521.9956  
Codice: RPPI01 1 1  
Nome: FORESTA DI BERIGNONE  
Zona: riserva provinciale  
Codice ministeriale: EUAP0988

2) Area (mq): 752978.72788  
Codice: RPPI03  
Nome: MONTENERO  
Zona: riserva provinciale  
Codice ministeriale: EUAP0989

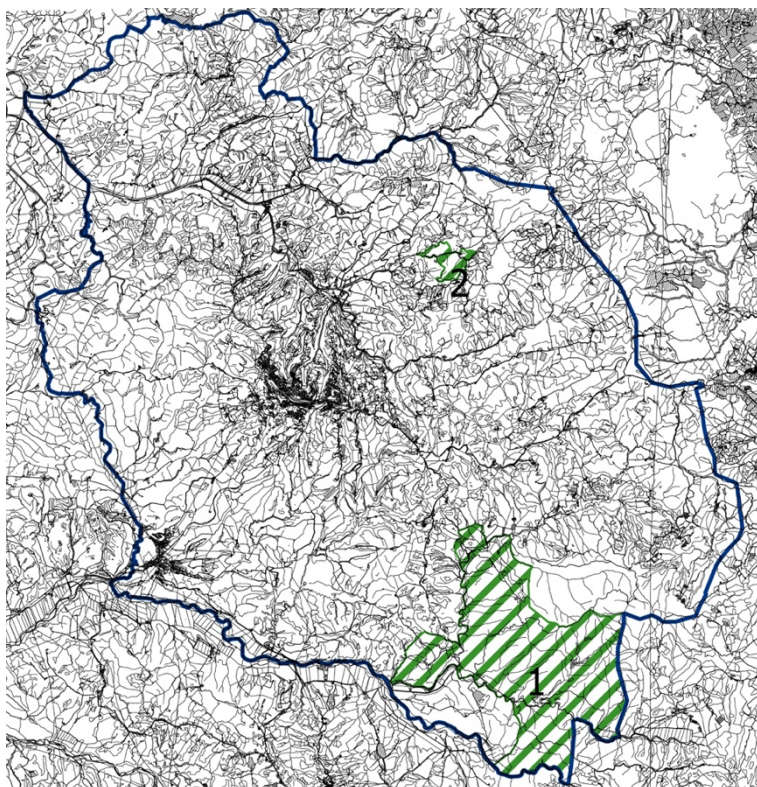

**Let. c) Fiumi, torrenti, corsi d'acqua**

- 1) Identificativo Allegato E: 48  
Numero elenco ordine: 47  
Denominazione elenco: F. ERA  
Sbocco: ARNO  
Limiti: DALLO SBOCCO FINO ALL'INCONTRO DELLA STRADA CHE DA  
VOLTERRA-CASALE CONDUCE A SAN ANASTASIO  
Limite aggiuntivo:  
Annotazioni:  
Riferimenti normativi: ELENCO DELLE ACQUE PUBBLICHE PI (G.U.R.D.I. N. 180 DEL 8  
AGOSTO 1899 - R.D.7 MAGGIO 1899 N.2977)  
Riferimenti geografici: INFLUENTI DI SINISTRA DELL'ARNO  
Identificativo Sistema acque CTR: 3686  
Nome Sistema acque CTR: FIUME ERA  
Recettore Sistema acque CTR: FIUME ARNO
- 2) Identificativo Allegato E: 0  
Numero elenco ordine:  
Denominazione elenco:  
Sbocco:  
Limiti:  
Limite aggiuntivo:  
Annotazioni:  
Riferimenti normativi:  
Riferimenti geografici:  
Identificativo Sistema acque CTR: 17578  
Nome Sistema acque CTR: TORRENTE FOSCI  
Recettore Sistema acque CTR: FIUME CECINA



3) Identificativo Allegato E:	145
Numero elenco ordine:	144
Denominazione elenco:	FOSSO DI SALINE O BOTRO DELLE CANTINE INF.141
Sbocco:	CONCINA
Limiti:	DALLO SBOCCO ALLA CONFLUENZA A MONTE DI CASETTA
Limite aggiuntivo:	
Annotazioni:	
Riferimenti normativi:	ELENCO DELLE ACQUE PUBBLICHE PI (G.U.R.D.I. N. 180 DEL 8 AGOSTO 1899 - R.D.7 MAGGIO 1899 N.2977)
Riferimenti geografici:	INFLUENTI DI DESTRA DEL FIUME CECINA
Identificativo Sistema acque CTR:	12775
Nome Sistema acque CTR:	FOSSO DI SALINE
Recettore Sistema acque CTR:	BOTRO SANTA MARIA

4) Identificativo Allegato E:	143	143
Numero elenco ordine:	142	
Denominazione elenco:	BOTRO DI MACCHIATONDA	
Sbocco:	CONCINA	
Limiti:	DALLO SBOCCO A KM 1,5 A MONTE DELLA CONFLUENZA COL BOTRO BAGONE N.143	
Limite aggiuntivo:		
Annotazioni:		
Riferimenti normativi:	ELENCO DELLE ACQUE PUBBLICHE PI (G.U.R.D.I. N. 180 DEL 8 AGOSTO 1899 - R.D.7 MAGGIO 1899 N.2977)	
Riferimenti geografici:	INFLUENTI DI DESTRA DEL FIUME CECINA	
Identificativo Sistema acque CTR:	2696	
Nome Sistema acque CTR:	BOTRO MACCHIA TONDA	
Recettore Sistema acque CTR:	BOTRO DEL POGGIO	

5) Identificativo Allegato E:	3116
Numero elenco ordine:	345,0
Denominazione elenco:	TORRENTE FREGIONE O BOTRO PERGIONE
Sbocco:	ERA
Limiti:	DAL PUNTO IN CUI COMINCIA AD ESSERE CONFINE FIN SOTTO LA PIETRA
Limite aggiuntivo:	
Annotazioni:	PASSA IN PROV. DI PISA OVE HA IL RESTO DEL SUO CORSO E LO SBOCCO E VI FIGURA NELL'ELENCO
Riferimenti normativi:	ELENCO DELLE ACQUE PUBBLICHE FI (G.U.R.D.I. N. 178 DEL 31 LUGLIO 1913 - )
Riferimenti geografici:	
Identificativo Sistema acque CTR:	17586
Nome Sistema acque CTR:	TORRENTE FREGIONE
Recettore Sistema acque CTR:	FIUME ERA

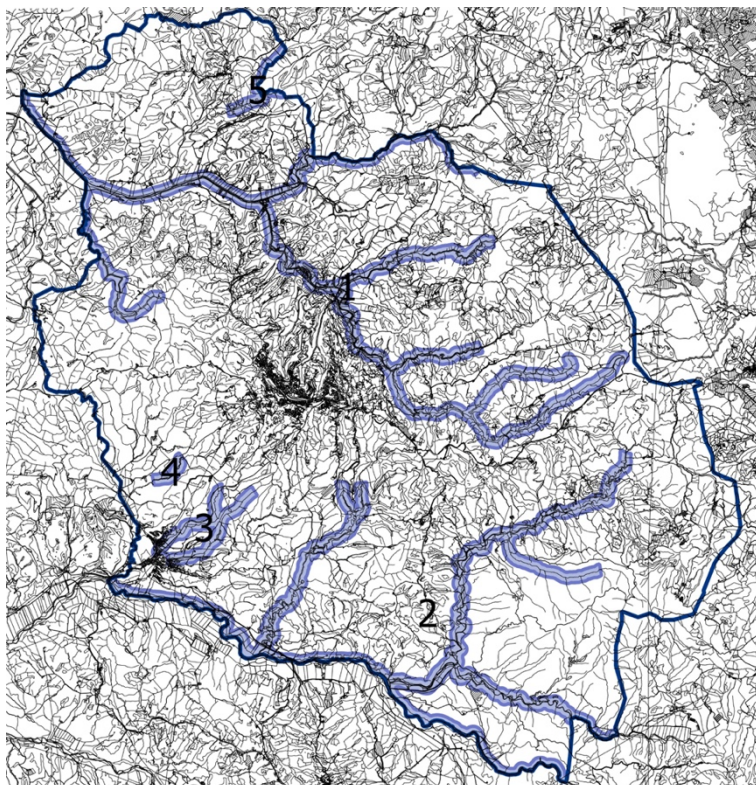

**Lett. b) I territori contermini ai laghi**

**1)** Nome:

Area (mq): 14472.9126

Perimetro (m): 547.27896

Quota (m): 91.526

**2)** Nome:

Area (mq): 39613.5249

Perimetro (m): 1492.45728

Quota (m): 151.674

**3)** Nome:

Area (mq): 19561.04492

Perimetro (m): 1143.14409

Quota (m): 131.693

**4)** Nome:

LAGO DEL PALAGIONE

Area (mq): 28214.25977

Perimetro (m): 1030.50608

Quota (m): 239.849

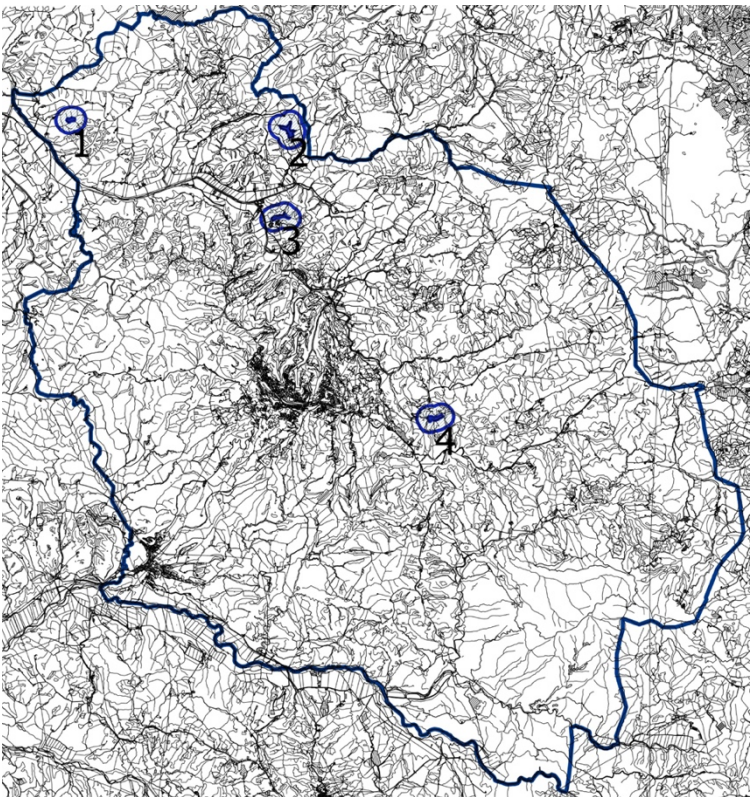

**Let. m) Zone tutelate di cui all'art. 11.3 lett. a) e b) dell'Allegato 13 della Disciplina dei beni paesaggistici**

Codice: PI06  
Descrizione: Zona comprendente l'antica città di Volterra e il territorio limitrofo  
Prov: PI  
Riferimento norma:  
Comune: VOLTERRA  
Area (mq): 2522549.5383

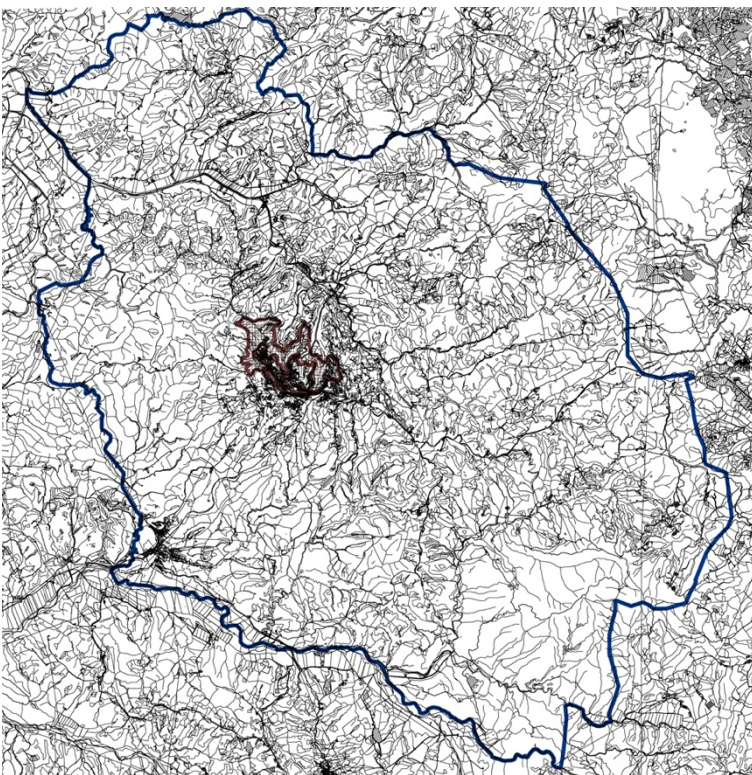

## Let. g) I territori coperti da foreste e da boschi

Classe di Uso del Suolo 2010: Boschi di latifoglie

Codice ISTAT comune: 050039

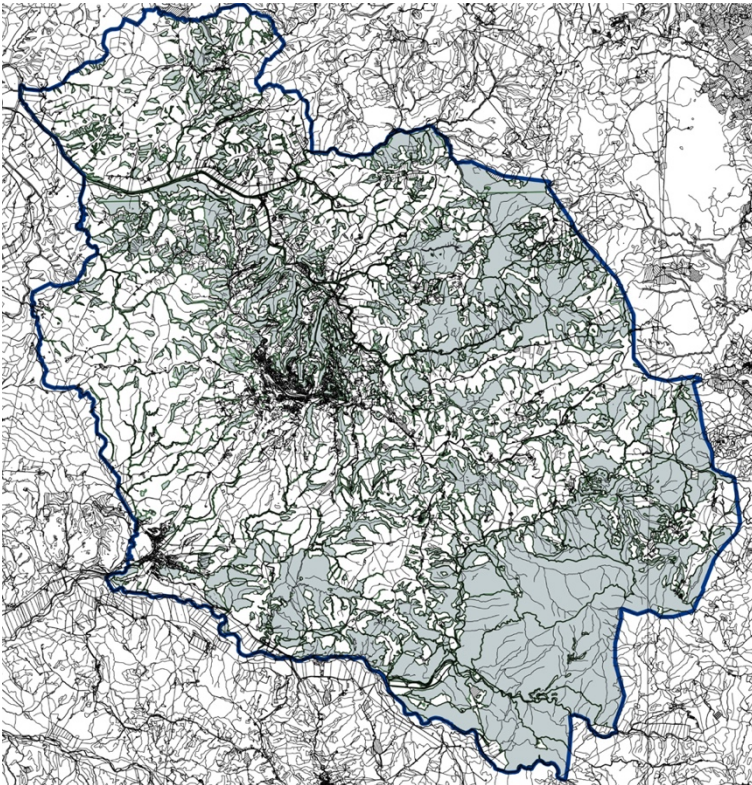

## Immobili ed aree di notevole interesse pubblico

1) Codice identificativo del vincolo: 68-2000

Codice regionale del vincolo: 9050346

Provincia: PI

2) Codice identificativo del vincolo: 81-1963

Codice regionale del vincolo: 9050310

Provincia: PI

3) Codice identificativo del vincolo: 112-1958

Codice regionale del vincolo: 9050026

Provincia: PI

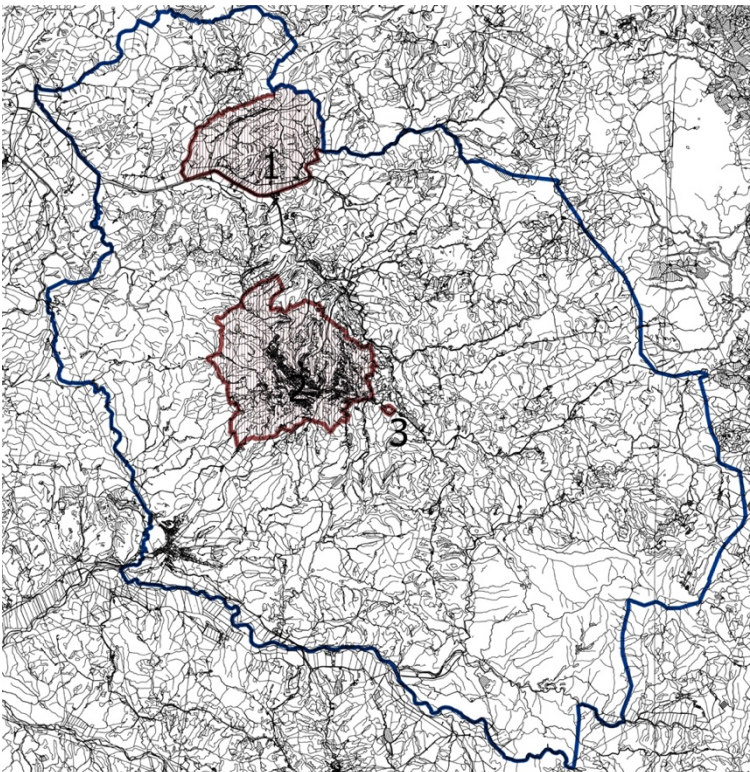

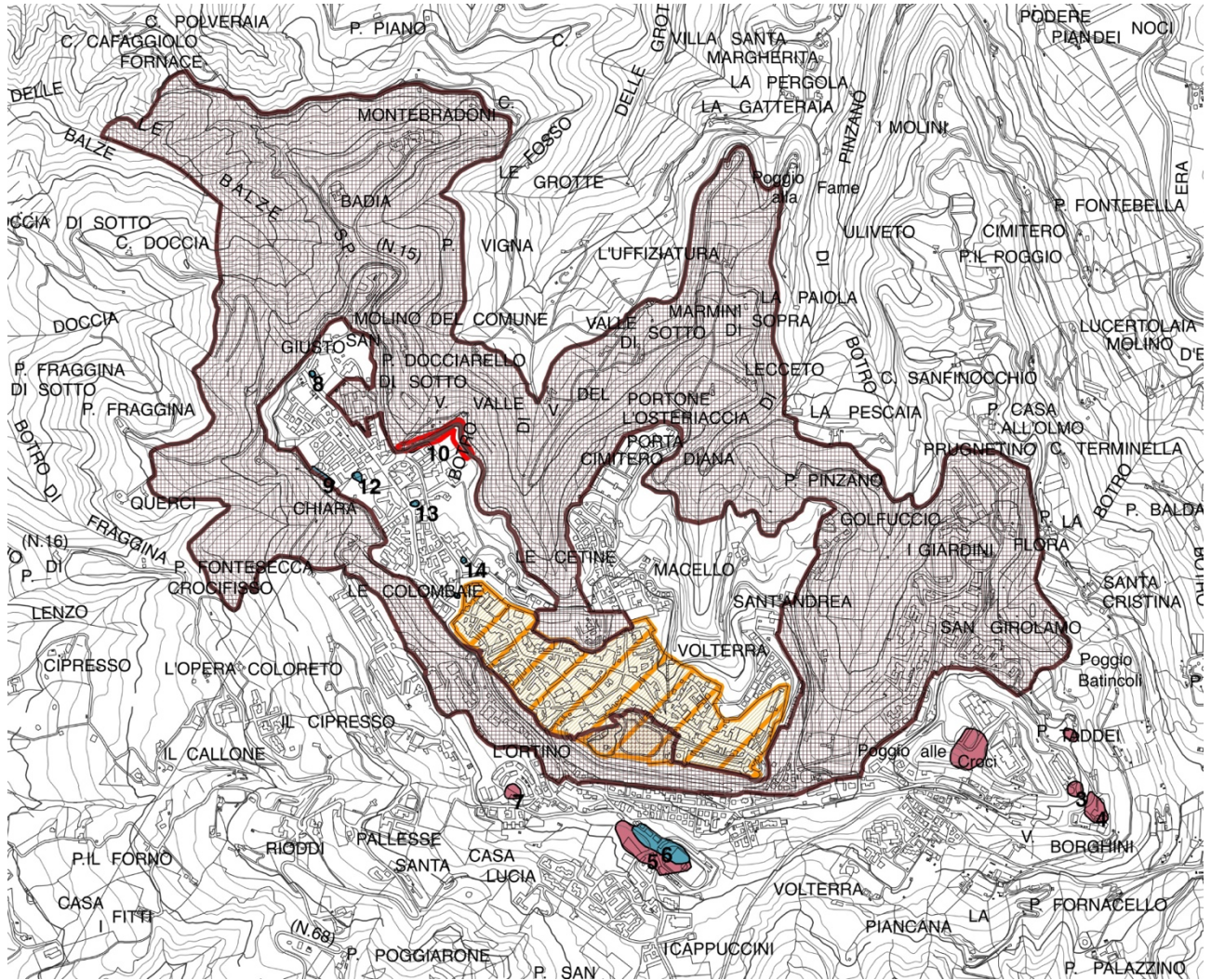

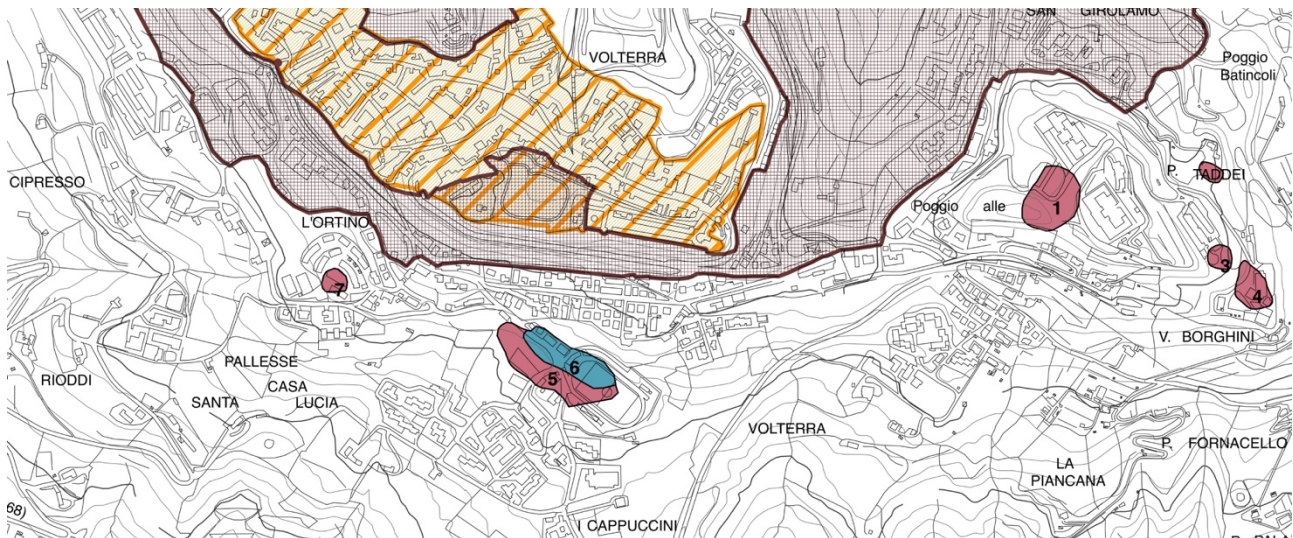

Nella tavola è riportata l'area sottoposta a vincolo paesaggistico ai sensi del D. Lgs n. 42 del 2004, codice dei beni culturali e del paesaggio, art.136 lett. m).

In questa tavola si trovano inoltre:

- tutta la cerchia muraria della città di Volterra dichiarata di importante interesse archeologico ai sensi della L.1089/1939
- l'area con resti relativi alle mura etrusche e torre medievale sita in località Torricella dichiarata di importante interesse archeologico ai sensi del D. Lgs n. 42 del 2004

Inoltre sono riportate una serie di aree che potenzialmente risultano di interesse archeologico. Tali aree sono state tratte dalla relazione: "indagine sulle necropoli etrusche di Volterra". L'indagine citata ha recensito in maniera esaustiva il patrimonio archeologico delle necropoli etrusche di Volterra, con la creazione di uno specifico database che raccoglie e rende accessibile tutte le informazioni.

ELABORAZIONE DATO: Studio AM

TIPO DI DATO: geografico

MATERIALE ORIGINARIO: Cartografia cartacea in scala

SCALA DI RAPPRESENTAZIONE: 1:10.000

ELABORATO CARTACEO: n. 1 tavola (rappresentazione parziale dell'intero territorio comunale)