

- (F1) Fattibilità senza particolari limitazioni :
si riferisce alle previsioni urbanistiche ed infrastrutturali per le quali non sono necessarie prescrizioni specifiche ai fini della valida formazione del titolo abilitativo all'attività edilizia.
- (F2) Fattibilità con normali vincoli :
si riferisce alle previsioni urbanistiche ed infrastrutturali per le quali è necessario indicare la tipologia di indagini e/o specifiche prescrizioni ai fini della valida formazione del titolo abilitativo all'attività edilizia.
- (F3) Fattibilità condizionata :
si riferisce alle previsioni urbanistiche ed infrastrutturali per le quali, ai fini della individuazione delle condizioni di compatibilità degli interventi con le situazioni di pericolosità riscontrate, è necessario definire la tipologia degli approfondimenti di indagine da svolgersi in sede di predisposizione dei piani complessivi di intervento o dei piani attuativi o, in loro assenza, in sede di predisposizione dei progetti edilizi.
- (F4) Fattibilità limitata :
si riferisce alle previsioni urbanistiche ed infrastrutturali la cui attuazione è subordinata alla realizzazione di interventi di messa in sicurezza che vanno individuati e definiti in sede di redazione del medesimo regolamento urbanistico, sulla base di studi, dati da attività di monitoraggio e verifiche atti a determinare gli elementi di base utili per la predisposizione della relativa progettazione.

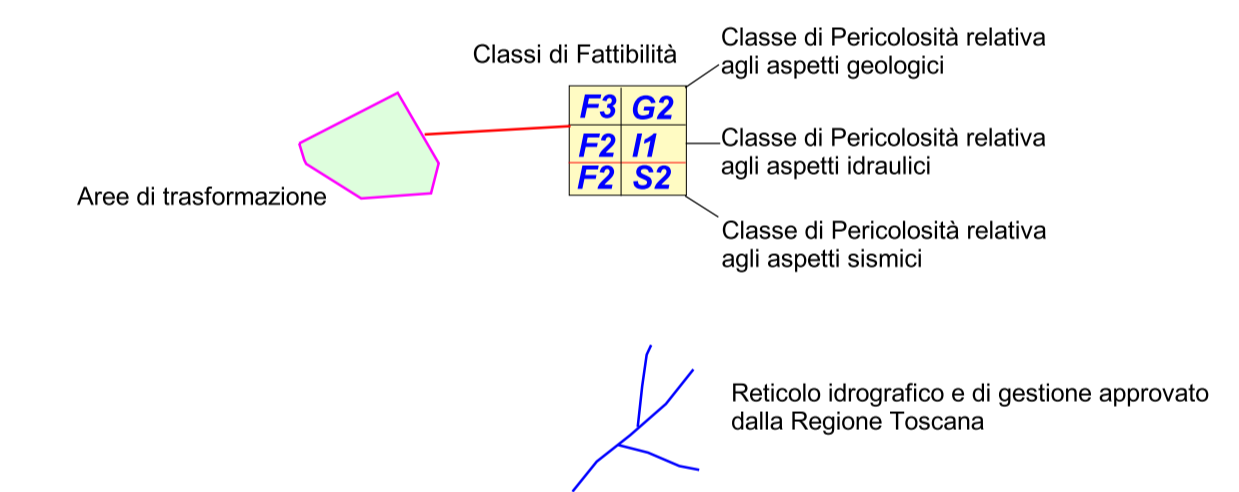
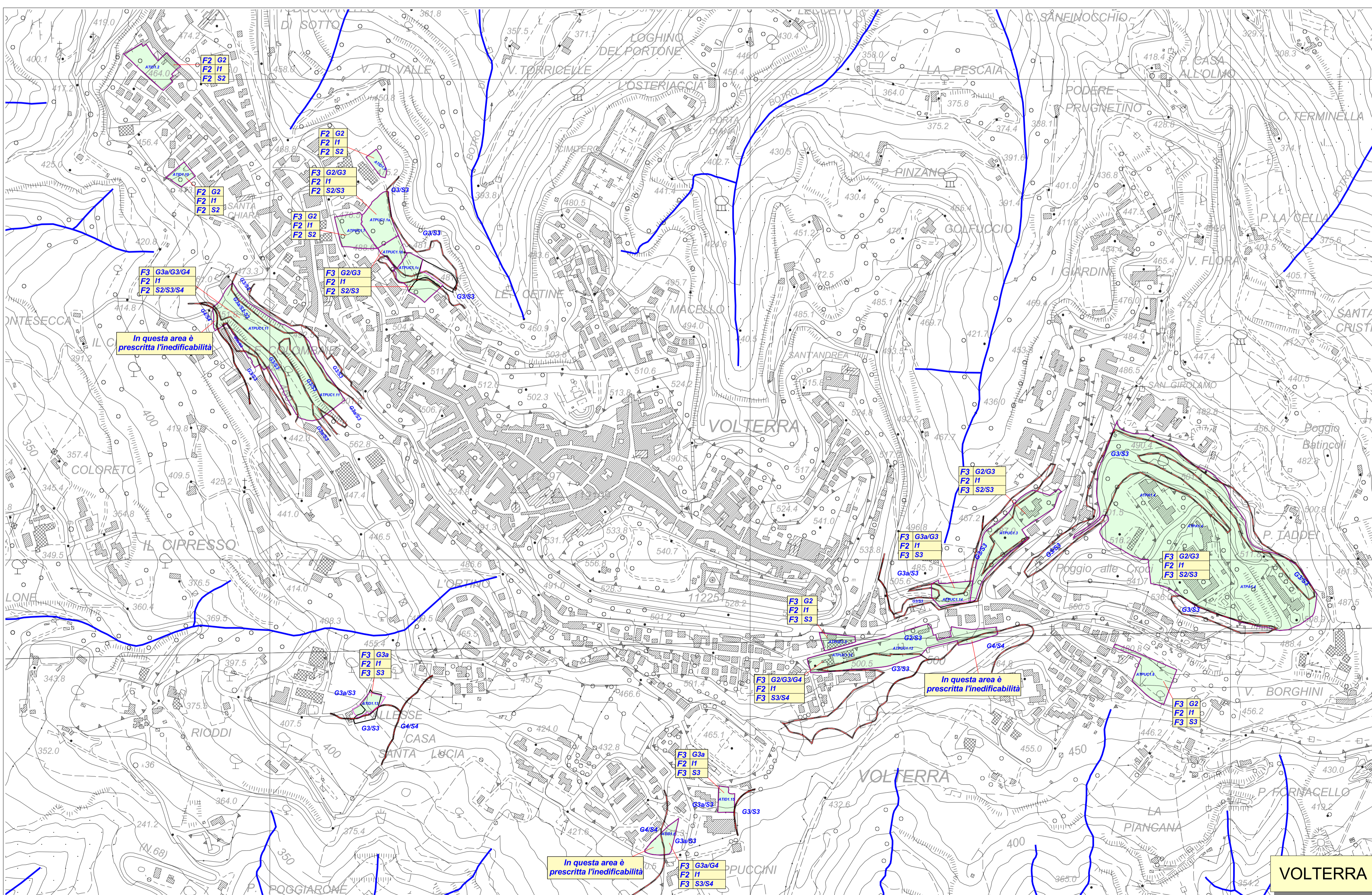

Biano Operativo

COMUNE DI VOLTERRA

Il Sindaco: Giacomo Santi
L'Assessore al Governo del Territorio: Roberto Castiglia
Il Responsabile del Procedimento: arch. Alessandro Bonsignori
Il Garante della Comunicazione: geom. Vinicio Ceccarelli

Progettazione urbanistica:
responsabile incaricato: arch. Antonio Mugnai
arch. Roberta Ciccarelli

Aspetti geologici:
geol. Emilio Pistilli

Aspetti idraulici:
ing. Jacopo Iacini

INDAGINI GEOLOGICHE DI SUPPORTO
ALLA PIANIFICAZIONE DEL TERRITORIO

Tav. CARTA DELLA FATTIBILITA'

