

Comune di Vinci

Regolamento Urbanistico

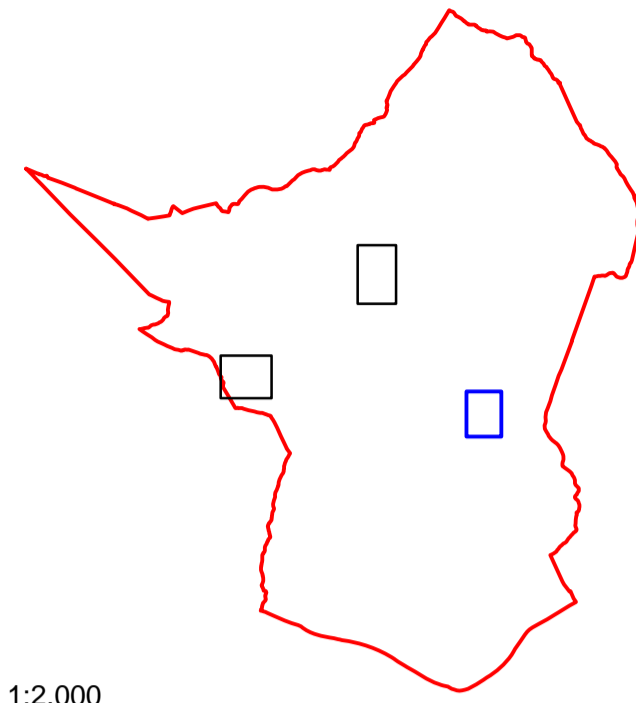

scala 1:2.000

Indagini geologiche, idrauliche e simiche ai sensi del DPGR n.53/R/11
Geol. Alberto Tomei
Ing. David Malossi (idraulica)

Collaboratori:
Geol. Nicolò Mantovani

Progetto e coordinamento
Goffredo Serrini e Claudio Zagaglia (SocialDesign)

STUDIO DI GEOLOGIA Dott. Geol. Alberto Tomei - 59100 PRATO - Via del Vergaio, 19 - atomei@libero.it - tel/fax 0574.41843
c.f. TMOLR181P060612D p.va 01729810975

Sindaco
Giuseppe Torchia
Responsabile del procedimento
Rosanna Spinelli
Garante della comunicazione
Alessandro Boichicchio
Settore 3 "Uso e assetto del territorio"
Claudia Peruzzi
Alessia Bellucci, Daniele Fabbri, Marco Leo, Piero Santini

Dicembre 2014

Carta geomorfologica
Tavola "Sant'Ansano"

Dinamiche fluviali

- Alveo in approfondimento
- Vallecola con profilo a V
- Vallecola a conca
- Vallecola con fondo piatto
- Erosione per dilavamento naturale
- Orlo di terrazzo di origine fluviale inattivo
- Forme di accumulo
- Deposito di esondazione terrazzato
- Deposito di esondazione recente
- Alveo fluviale
- Alveo abbandonato

Dinamiche sui versanti

- Forme di denudazione
- Orlo di distacco attivo
- Orlo di distacco inattivo
- Orlo di distacco quiescente
- Scarpata attiva interessata da caduta di detrito
- Scarpata inattiva con bordo netto
- Scarpata inattiva con bordo arrotondato
- Area soggetta a soliflusso

Forme di accumulo

- Fenomeno gravitativo attivo
- Fenomeno gravitativo inattivo
- Fenomeno gravitativo quiescente
- Accumulo di frana attiva
- Accumulo di frana inattiva
- Accumulo di frana quiescente
- Accumulo di frana stabilizzata artificialmente
- Detrito di versante
- Deposito colluviale

Dinamiche antropiche

- Forme e manufatti antropici
- Stabilizzazione di versante
- Difesa di sponda
- Opera trasversale
- Orlo di scarpata artificiale inattivo
- Diga in terra
- Tracciato stradale in rilevato
- Materiale di riporto
- Area in trasformatone
- Terrazzamenti
- Cava in via di recupero
- Discarica

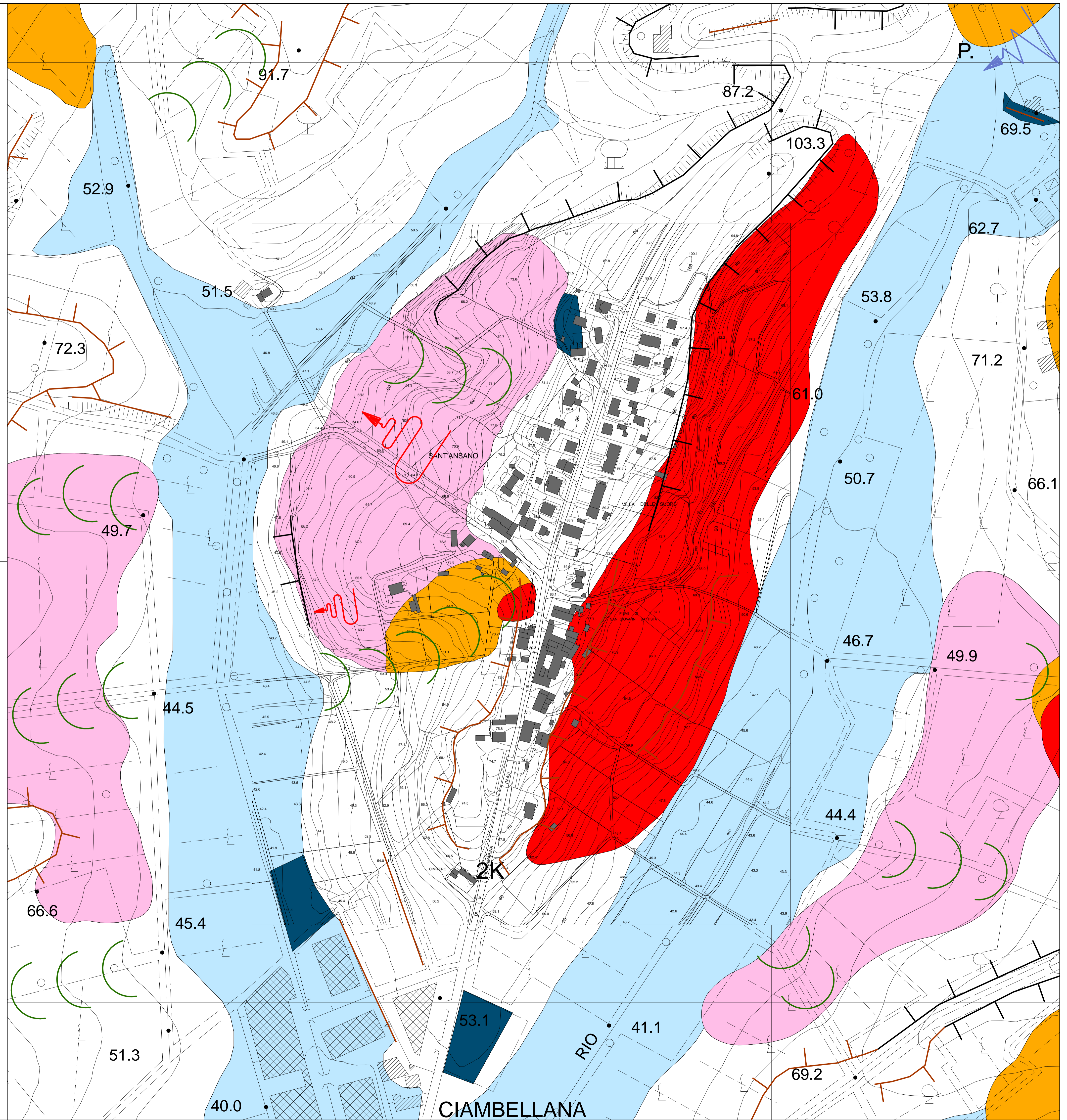

52.9

91.7

87.2

103.3

69.5

62.7

51.5

53.8

71.2

72.3

61.0

66.1

49.7

50.7

STUDIO DI GEOLOGIA Dott. Geol. Alberto Tomei - 59100 PRATO - Via del Vergaio, 19 - atomei@libero.it - tel/fax 0574.41843
c.f. TMOLR181P060612D p.va 01729810975

SANT'ANSANO

VILLA DELLE SUEVE

44.5

46.7

49.9

Dinamiche antropiche

- Forme e manufatti antropici
- Stabilizzazione di versante
- Difesa di sponda
- Opera trasversale
- Orlo di scarpata artificiale inattivo
- Diga in terra
- Tracciato stradale in rilevato
- Materiale di riporto
- Area in trasformatone
- Terrazzamenti
- Cava in via di recupero
- Discarica

66.6

45.4

2K

44.4

51.3

40.0

CIAMBELLANA

53.1

RIO

41.1

69.2