

PLANIMETRIA DI INQUADRAMENTO

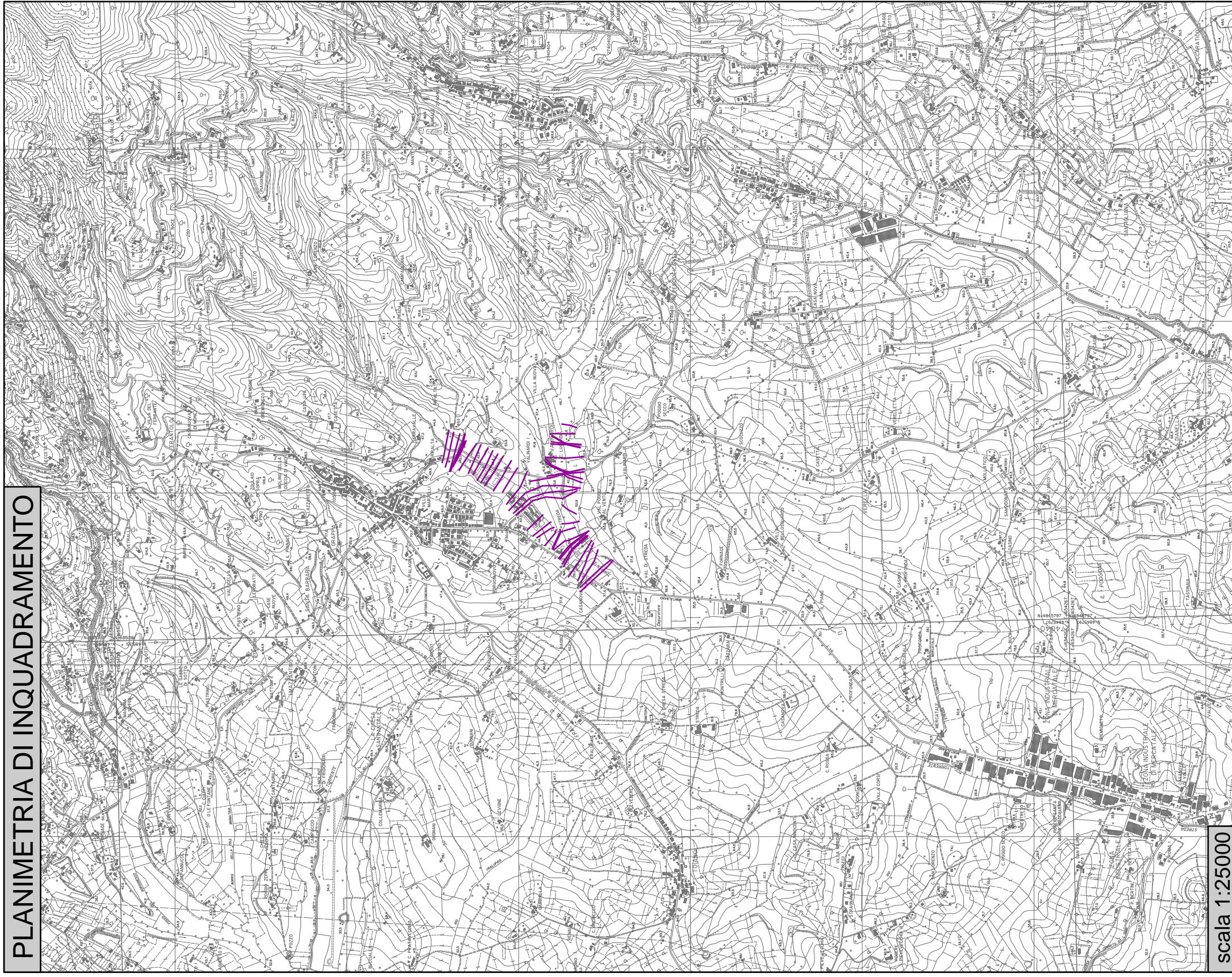

scala 1:25000

PLANIMETRIA DI DETTAGLIO

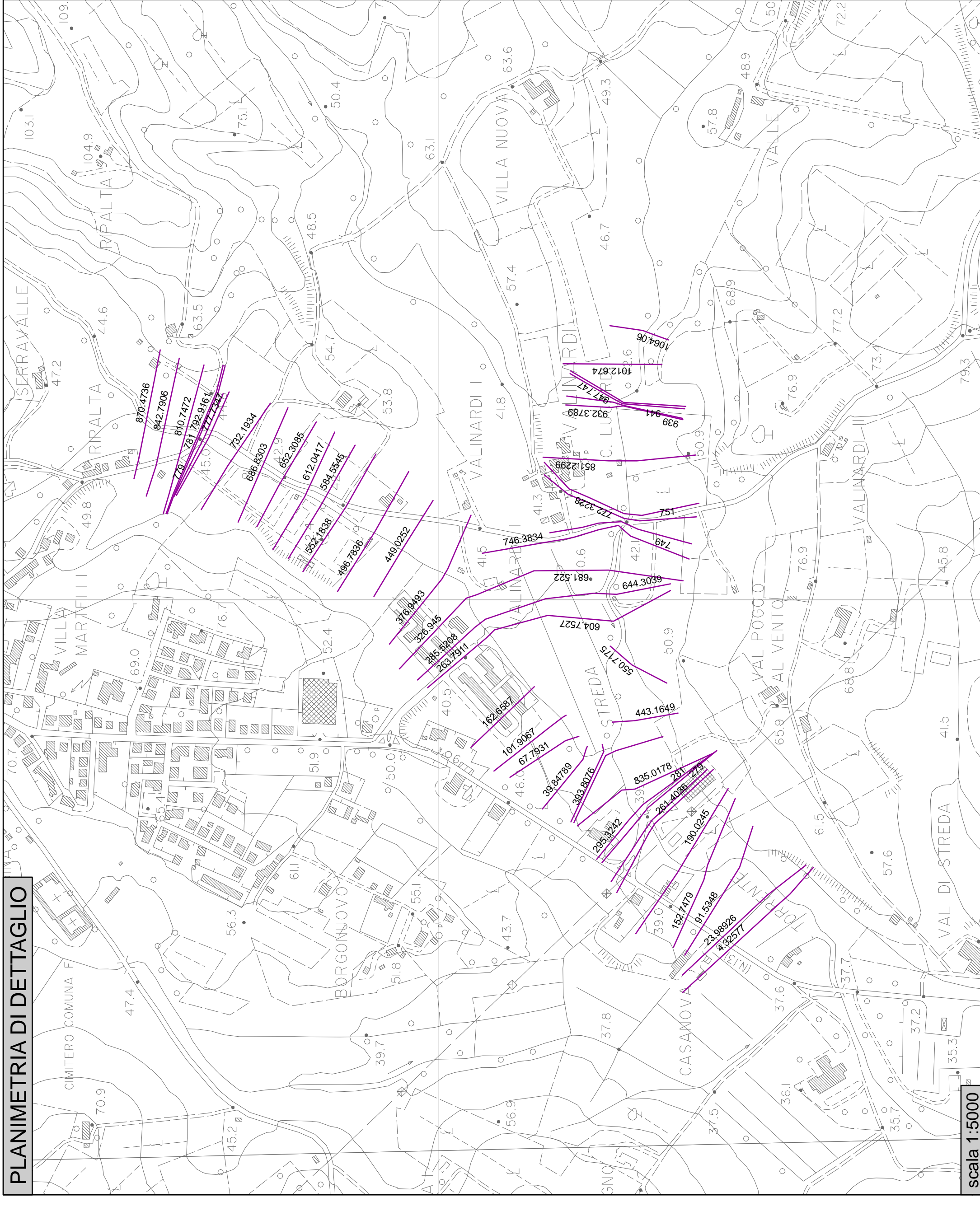

scala 1:5000

TR 30 ANNI D 1.5 H

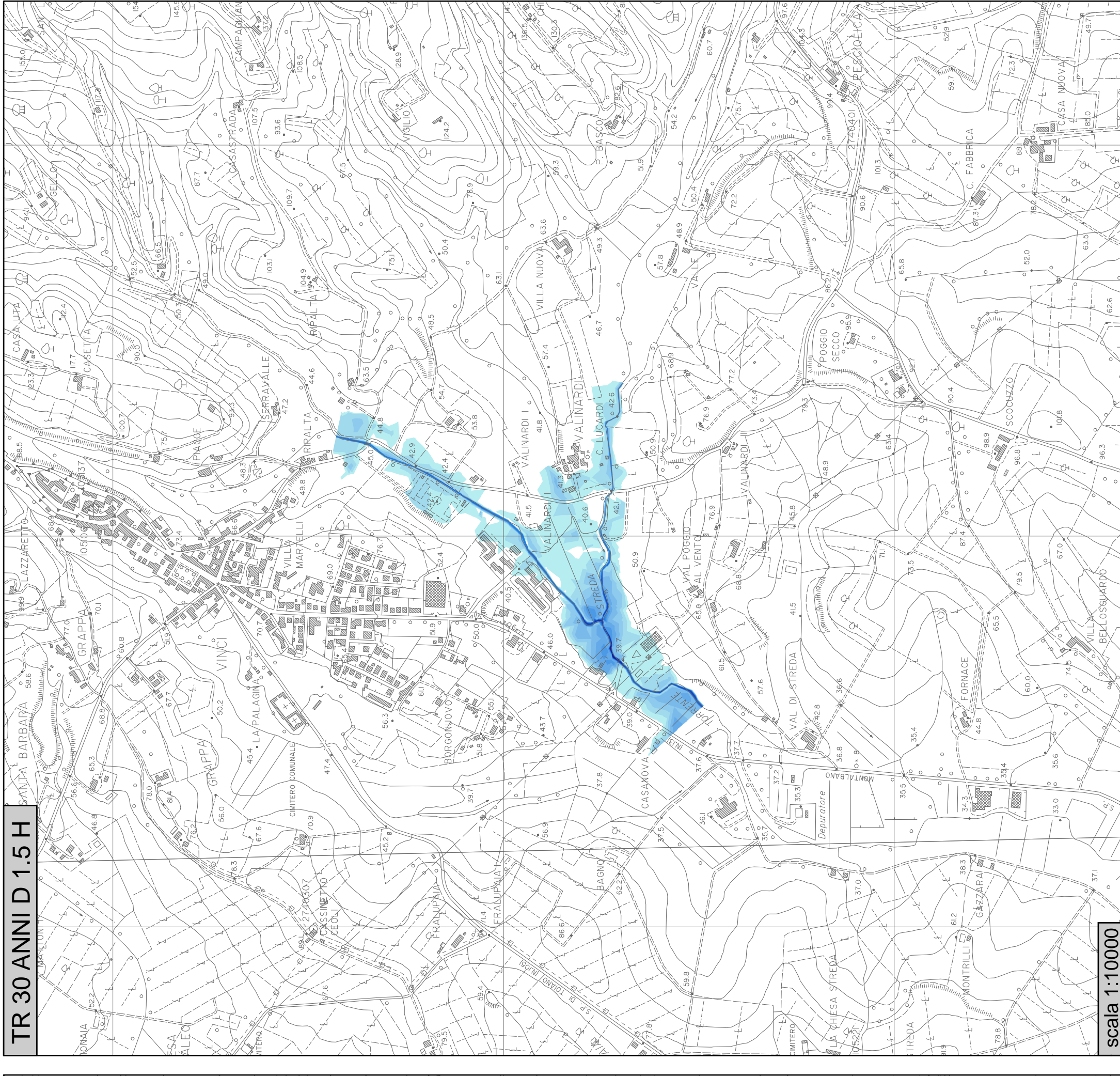

scala 1:10000

COMUNE DI VINCI
 Provincia di FIRENZE

**- SEZIONI IDRAULICHE,
 CARTA DEI BATTENTI -
 - TORRENTE STREDA -
 (RILIEVO STRUMENTALE)**

Titolo:

06

Scale: 1:5000 - 1:25000

Data: APRILE 2013

Tecnico incaricato:

STUDIO DI GEOLOGIA - GEOL. ALBERTO TOMEI
 59100 PRATO - Via del Vergaio, 19
 Tel/fax 0574 41843
 P.IVA 01728910975
 C.F. 11041816116

Collaboratore:

AI INGEGNERIA
 STUDIO TECNICO ASSOCIATO
 DOTT. ING. DAVID MALOSI
 VIA ROMA 26 - 59100 - PRATO
 TEL. 0574 440999/440998
 MAIL: info@atgiprato.it

Comune:

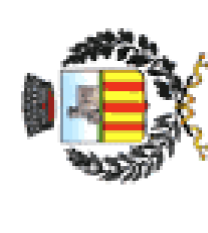

COMUNE DI VINCI
 Sede: Piazza Leonardo da Vinci 29
 50095 VINCI - tel. 0571 9331

data	revisione	oggetto della modifica

Questo disegno è protetto dalle leggi di autore e per non può essere riprodotto, in tutto o in parte, né essere ceduto a terzi senza la nostra autorizzazione scritta.

Progetto: FI-21B_VAR_PS_VINCI

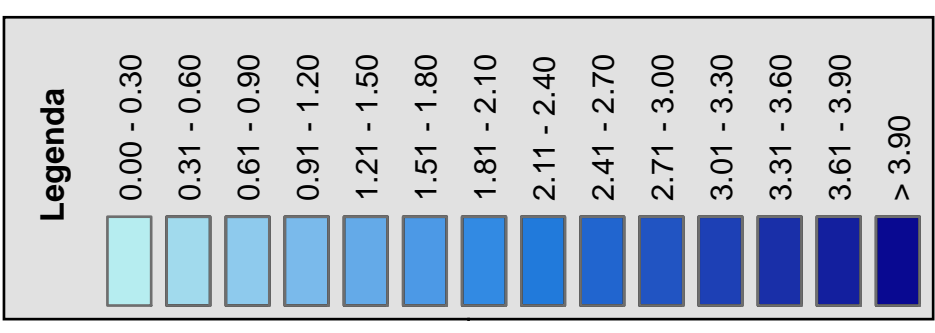

TR 200 ANNI D 1.5 H

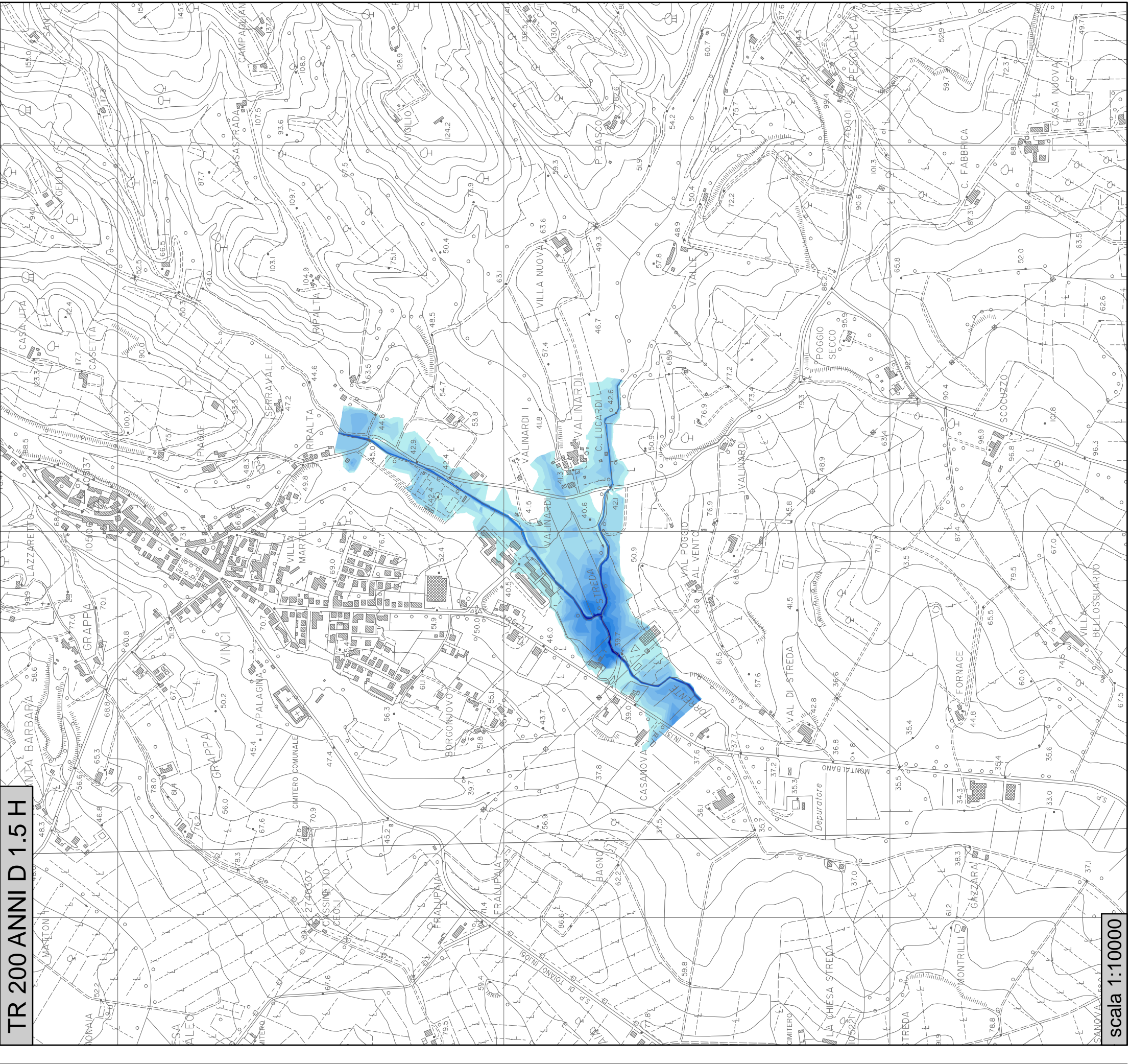

scala 1:10000

TR 100 ANNI D 1.5 H

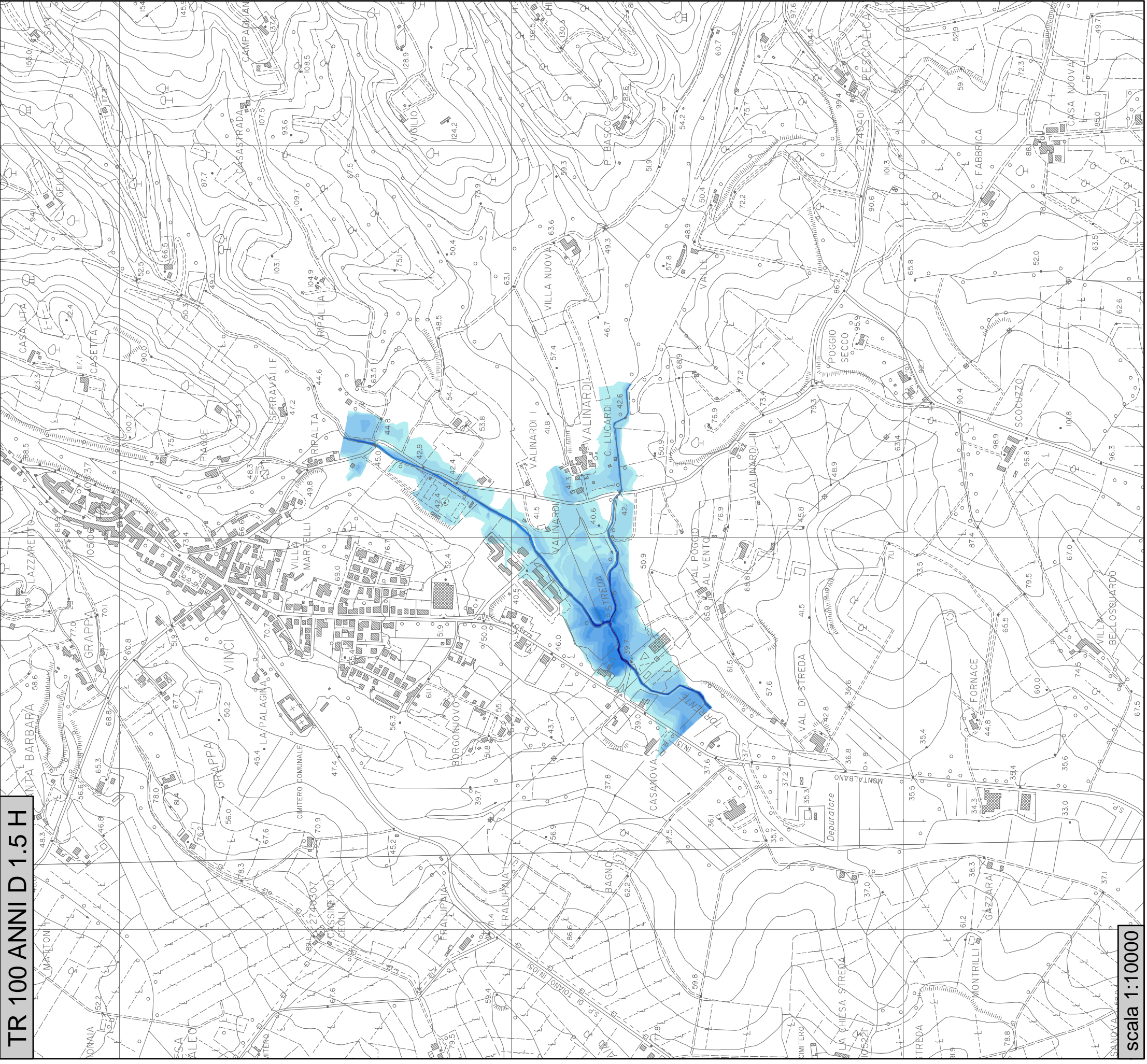

scala 1:10000