

PLANIMETRIA DI DETTAGLIO

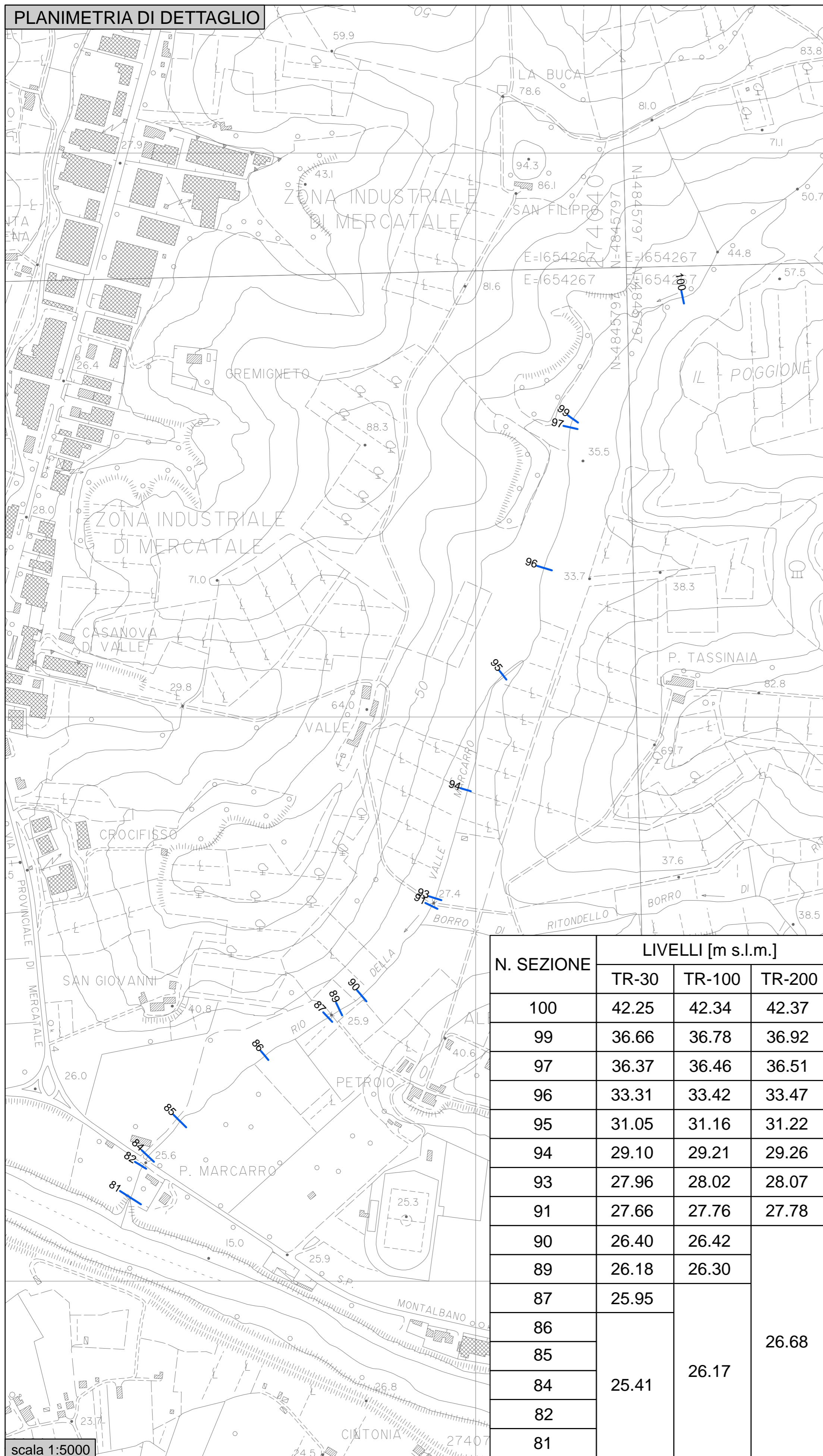

scala 1:5000

PLANIMETRIA DI INQUADRAMENTO

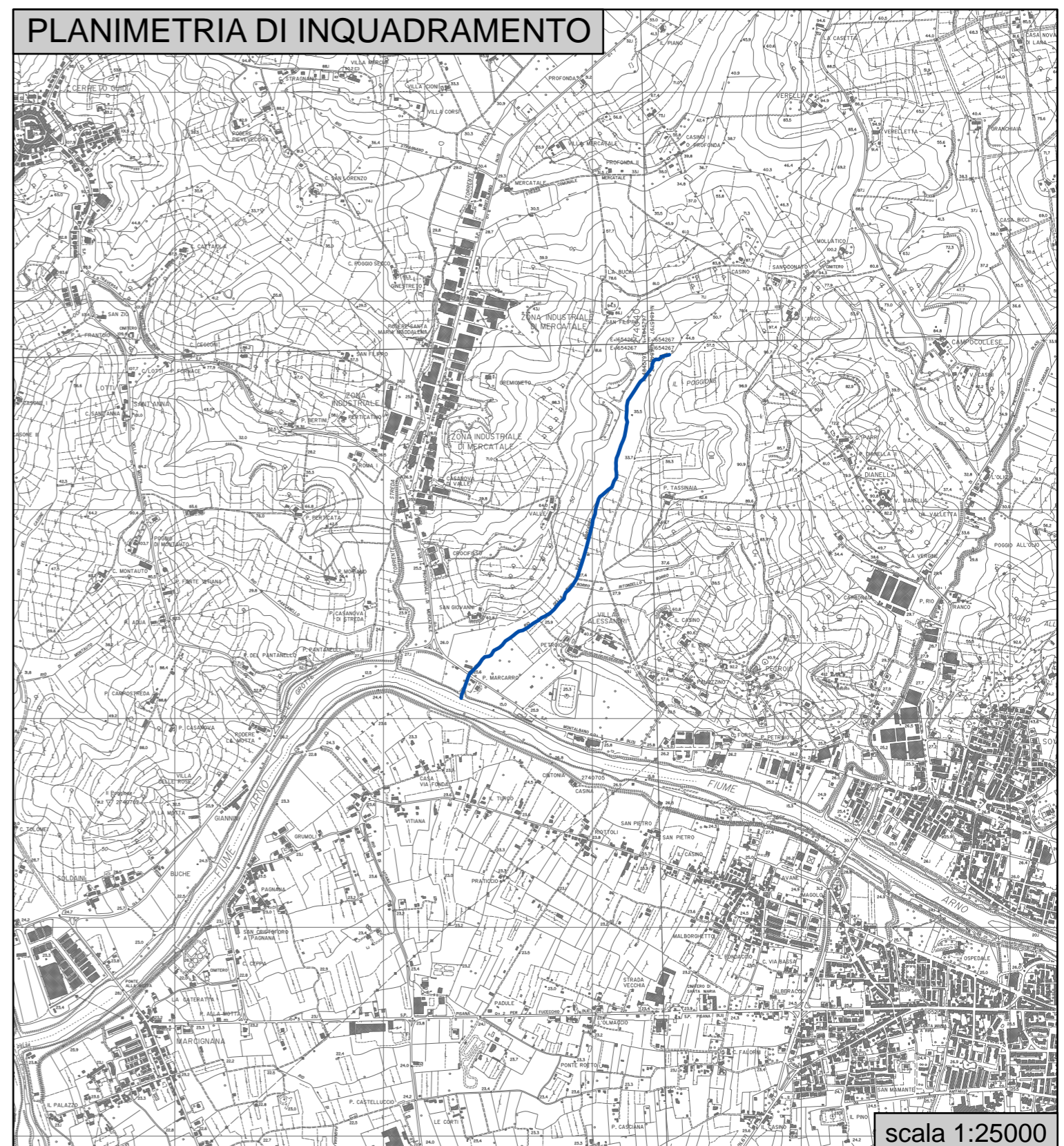

scala 1:25000

COMUNE DI VINCI
Provincia di FIRENZE

STUDIO IDRAULICO A SUPPORTO DELLA VARIANTE AL PIANO STRUTTURALE RELATIVO AI CORSI D'ACQUA:
TORRENTE STREDA, RIO MARCARRO, RIO S. ANSANO E RIO DEI MORTICINI

Tavola:

05

Oggetto:

**- SEZIONI IDRAULICHE,
TABELLA DEI BATTENTI -**

Scala:

1:5000 - 1:25000

Data:

APRILE 2013

**- RIO MARCARRO -
(RILIEVO STRUMENTALE)**

Tecnico incaricato:

STUDIO DI GEOLOGIA - GEOL. ALBERTO TOMEI
59100 PRATO - Via del Vergaio, 19
Tel/fax 0574 41843
P.IVA 01728910975
C.F. TMOLRT61P06D612D

Collaboratore:

A4 INGEGNERIA
STUDIO TECNICO ASSOCIATO
DOTT. ING. DAVID MALOSSI
VIA ROMA 26 - 59100 - PRATO
TEL/FAX 0574442523
MAIL: info@a4ingegneria.it



Committenza:



COMUNE DI VINCI
Sede: Piazza Leonardo da Vinci 29
50095 VINCI - tel. 0571 9331

N. SEZIONE	LIVELLI [m s.l.m.]		
	TR-30	TR-100	TR-200
100	42.25	42.34	42.37
99	36.66	36.78	36.92
97	36.37	36.46	36.51
96	33.31	33.42	33.47
95	31.05	31.16	31.22
94	29.10	29.21	29.26
93	27.96	28.02	28.07
91	27.66	27.76	27.78
90	26.40	26.42	26.68
89	26.18	26.30	
87	25.95	26.17	26.68
86	25.41		
85		26.17	
84	26.17		
82		26.17	
81	26.17		

data	revisione	oggetto della modifica

Questo disegno è protetto dalle vigenti leggi di autore e pertanto non può essere riprodotto, in tutto od in parte, né essere ceduto a terzi senza la nostra autorizzazione scritta.