

scala 1:25000

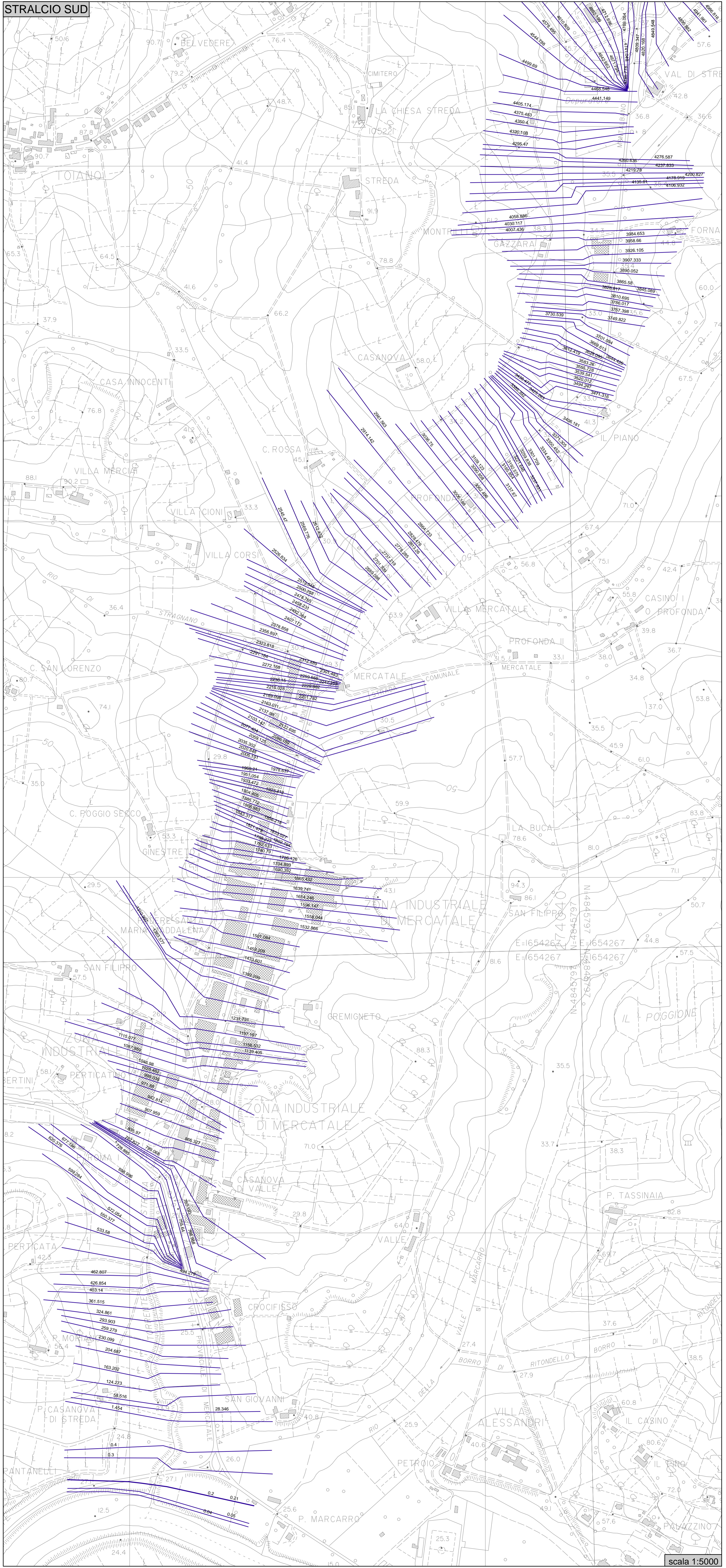

scala 1:5000

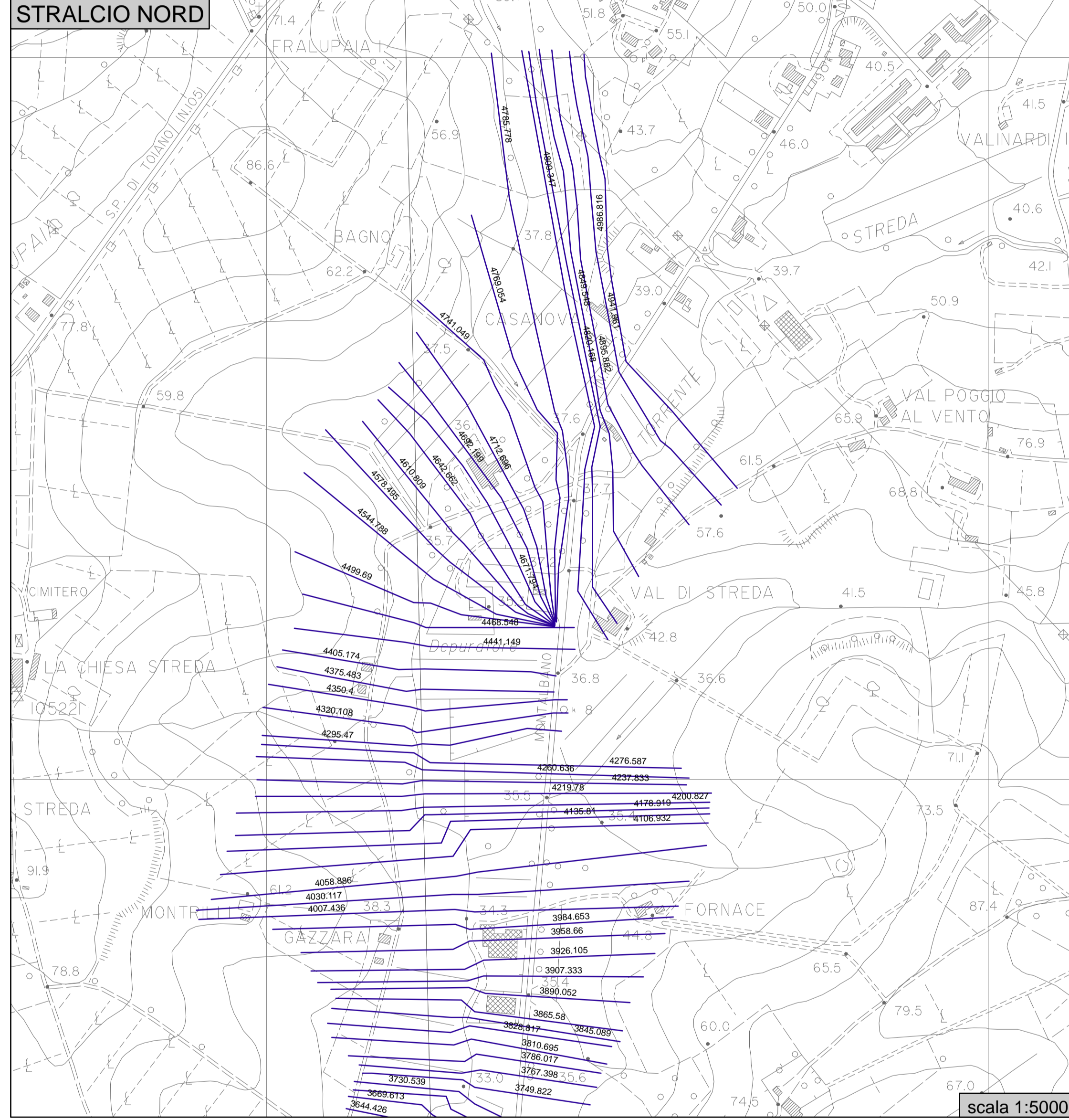

scala 1:5000

COMUNE DI VINCI
Provincia di FIRENZE

STUDIO IDRAULICO A SUPPORTO DELLA VARIANTE AL PIANO STRUTTURALE RELATIVO AI CORSI D'ACQUA TORRENTE STREDA, RIO MARCARRO, RIO S. ANSANO E RIO DEI MORTICINI

Tavola:	02	Oggetto:	- SEZIONI IDRAULICHE - - TORRENTE STREDA - (COPERTURA LIDAR)
Scala:	1:5000 - 1:25000	Data:	APRILE 2013

Tecnico incaricato:
STUDIO DI GEOLOGIA - GEOL. ALBERTO TOMEI
59100 PRATO - Via del Vergaio, 19
Tel/fax 0574 41843
PIVA 01728910975
C.F. TMOLRT61P060612D

Collaboratore:
ING. INGEGNERIA STUDIO TECNICO ASSOCIATO
DOTT. ING. DAVID MALOSSI
VIA ROMA 26 - 59100 - PRATO
TEL/FAX 0574442523
MAIL: info@4ingegneria.it

Committente:
 **COMUNE DI VINCI**
Sede: Piazza Leonardo da Vinci 29
50095 VINCI - tel. 0571 9331

data	revisione	oggetto della modifica

Questo disegno è protetto dalle vigenti leggi di autore e pertanto non può essere riprodotto, in tutto od in parte, né essere ceduto a terzi senza la nostra autorizzazione scritta.

Progetto: FI-218_VAR_PS_VINCI