

Sindaco  
Dario Parrini  
Responsabile del procedimento  
Rosanna Spinelli  
Garante della comunicazione  
Alessandro Boticchio

Marzo 2010

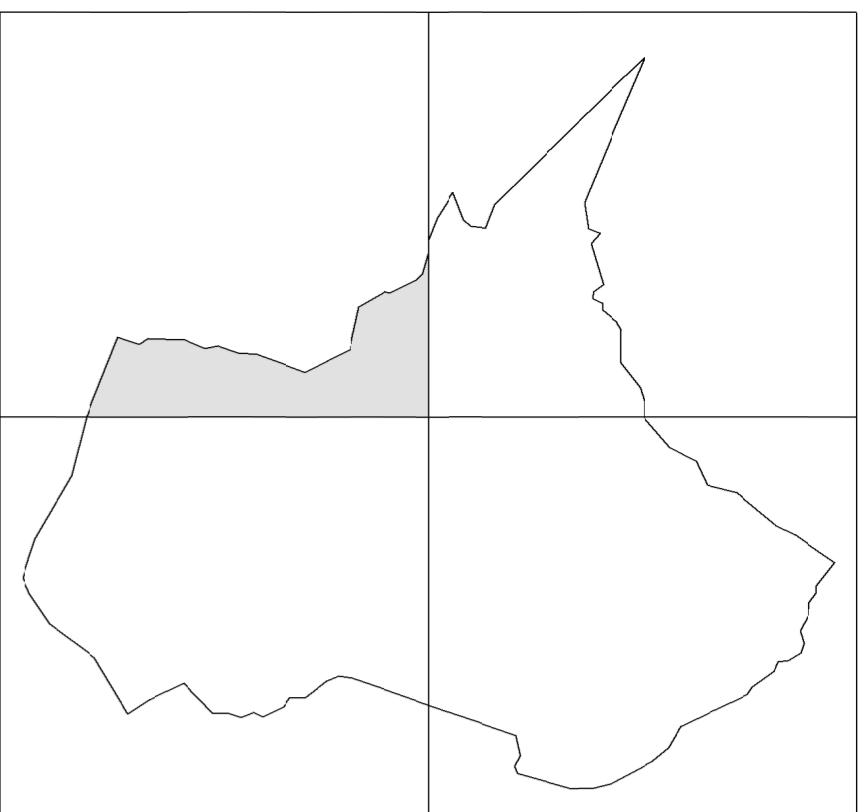

Piano Strutturale

Quadro Conoscitivo



Gaetano Serrini e Claudio Zappalà (coordinamento), Pasquale Buoro

con  
Marco Donati, Giovanni Orlandini  
Sara Gianna, Francesca Tarolongo

Consulenti:  
Analisi socio-economiche e di scenario  
CLES s.r.l.  
Sistemi informativi  
Luca Ganilli (LUP Progetti) G.s.r.l.

Valutazione integrata degli effetti ambientali  
ambiente s.c.

Indagini geologiche di supporto  
Alberto Tomai

Tav. B8.1.6

Emergenze storico-architettoniche, paesaggistico-ambientali e servizi al turismo scala 1:10.000

**Emergenze paesaggistico-ambientali**

- Arbitrio territoriale del Montalbano
- Aree boscate
- Canali di prego
- Muri dei terrazzamenti
- Emergenze arboree
- Fianchi e rotonde di prego
- Parchi giardini storici e pertinenze delle ville
- Evidenze geomorfologiche (PTCP)
- Punti panoramici
- Fonti sorgenti
- Fontanili, vasche e cisterne
- Servizi al turismo e itinerari tematici
- Strutture ricettive alberghiere
- Strutture ricettive extra-alberghiere
- Strutture ricettive agriturismo
- Aree di sosta per camper
- Piano informativo
- Aziende affiliate strada olio e vino del Montalbano
- Strada del olio e del vino del Montalbano
- Il crinale del Montalbano
- Strada del olio e del vino del Montalbano
- Le viti di Livorno
- Rete securistica attrezzata
- Sentieri
- Piccoli territoriali

**Emergenze storico-architettoniche**

- Stade panoramiche
- Centri, nuclei, complessi ed aggregati storici
- Edifici di valore - edifici civili e rurali, ville, chiese, oratori e cappelle
- Castello
- Ferme
- Chiesa
- Oratorio
- Tabernacoli e croci\*
- Castello storico
- Museo
- Villa
- Biblioteca
- Teatro
- Lungo della memoria
- Mulino esistente
- Mulino non presente in cartografia
- Particella parzialmente interessata da vincolo Aree Archeologiche (DL 42/2004)
- Sito archeologico
- Muro del Barco Reale
- Porta di S. Lucia
- Porte del Barco Reale
- Paesi di nave documentati
- Lughi delle anse contemporanee

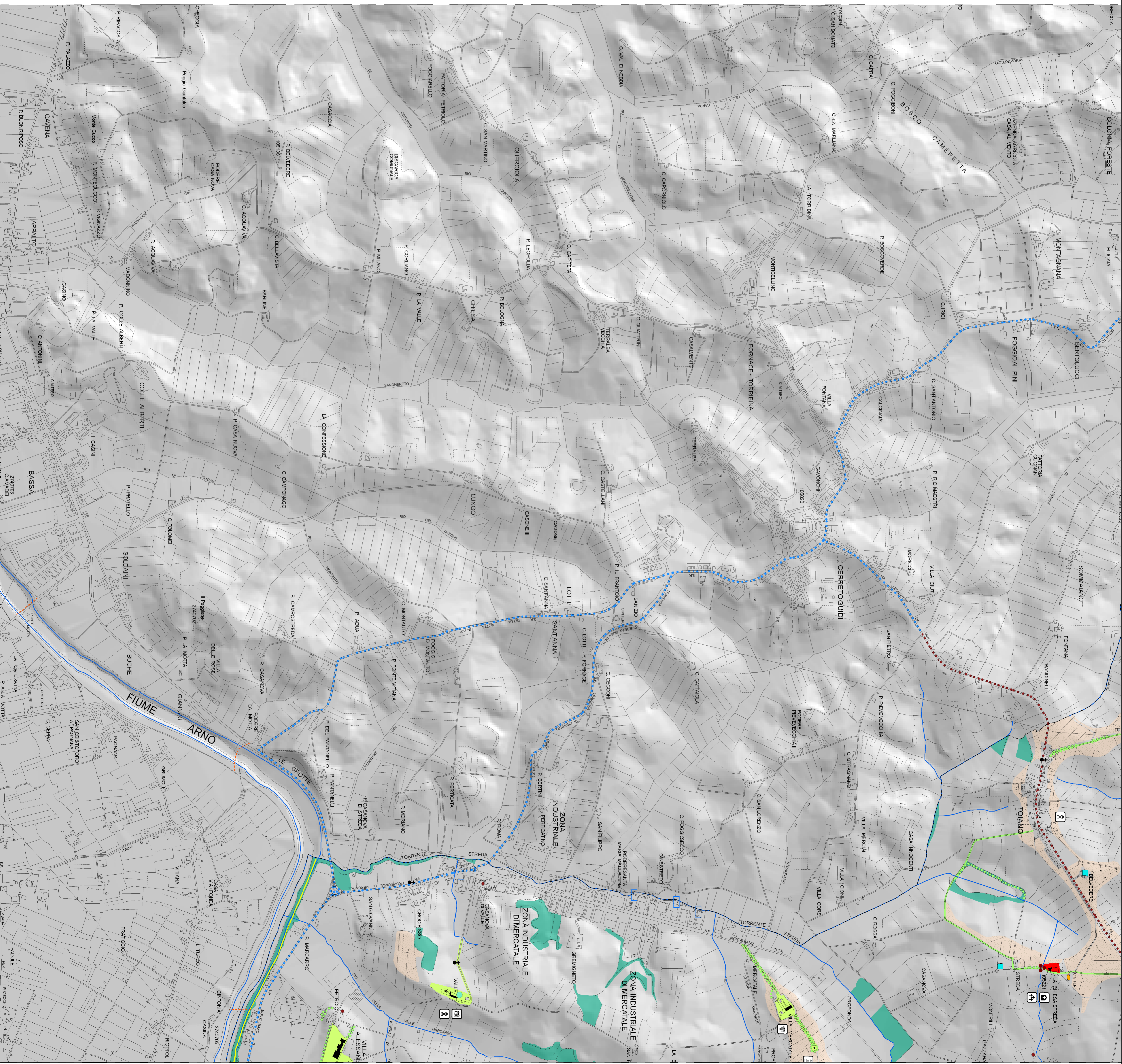

\* In localizzazione delle croci e tabernacoli presenti nella carta non è completa. Si rimanda all'elenco del Repertorio dei beni storico-culturali architettonici ambientali.