

Sindaco
Dario Parrini
Responsabile del procedimento
Rosanna Spinelli
Garante della comunicazione
Alessandro Bochiochio

Febbraio 2007

Piano Strutturale

Quadro Conoscitivo



Goffredo Serrini e Claudio Zagaglia (coordinamento), Pasquale Barone

con
Marco Donati, Giovanni Orlandini
Sara Guarino, Francesca Tartaglione

Consulenti:
Analisi socio-economiche e di scenario
CLES s.r.l.

Sistema informativo
Luca Gentili (L&P Progetti Gis s.r.l.)

Valutazione integrata degli effetti ambientali
ambiente s.c.

Indagini geologiche di supporto
Alberto Tomei

Tav. B8.4.1

PTCP - Piano Territoriale di Coordinamento Provinciale

scala 1:10.000

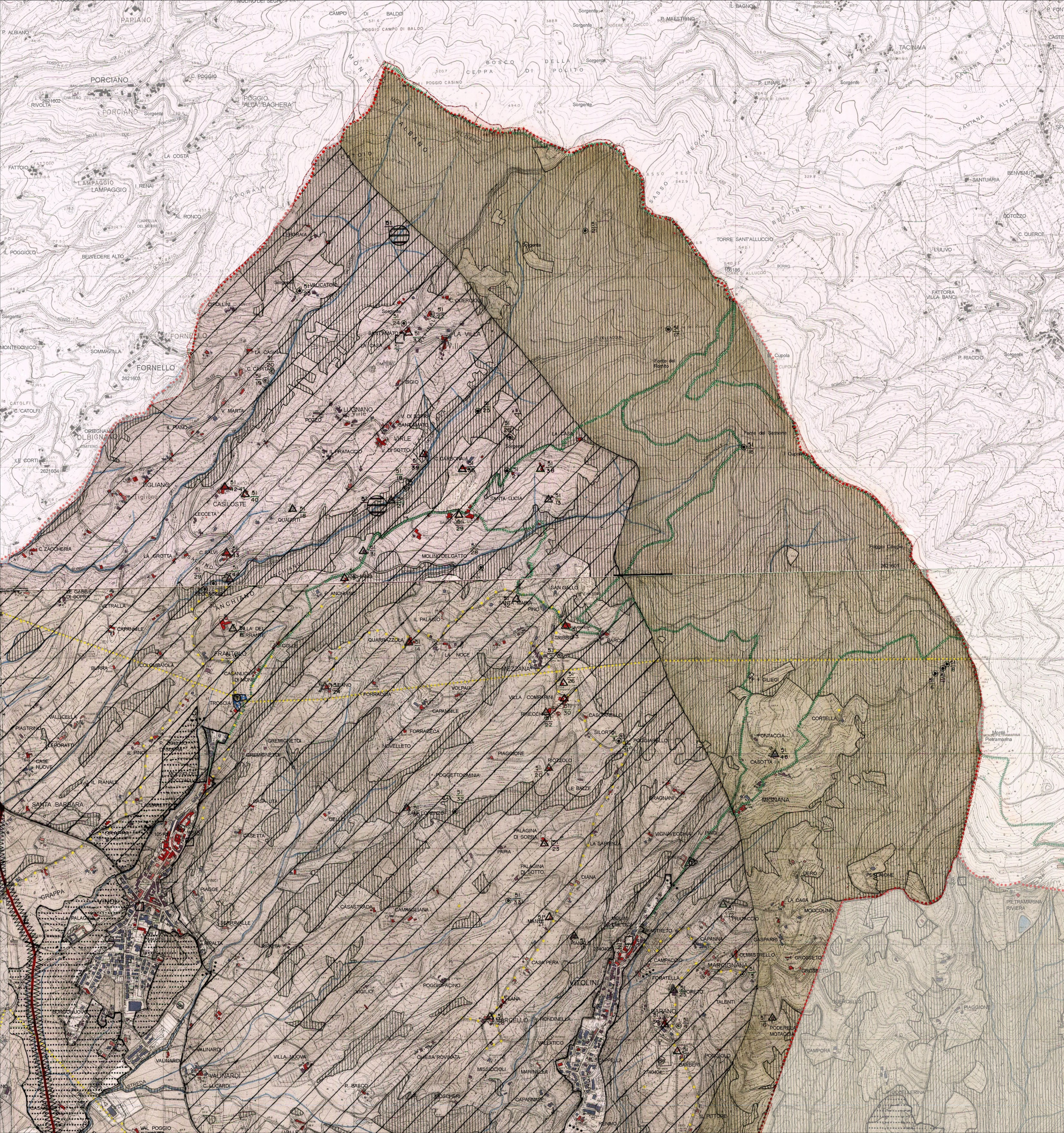

<ul style="list-style-type: none"> Edificato al 1820 Edificato al 1900 Edificato al 1960 Edificato alla data di aggiornamento cartografia Idrografia Metanodotti Elettrodotti Acquedotti Confini amministrativi Perimetri centri abitati (art.4 NCS) Art.3- "Aree sensibili" già vulnerate da fenomeni di esondazione e soggette a rischio idraulico Art.4- Aree per il contenimento del rischio idraulico Art.5- Protezione di pozzi e sorgenti selezionati Art.7- Tutela paesaggistica e ambientale del territorio aperto, aiuoli minori ed edifici sparsi Art.8- Aree protette, parchi naturali, riserve e aree naturali protette di interesse locale Art.9- Aree contigue alle aree protette Art.10- Ambienti di riferimento per l'istituzione di parchi, riserve e aree naturali protette di interesse locale L.R.49/95 Art.11- "Aree fragili" da sottoporre a Programma di Paesaggio Art.12- Aree di protezione paesistica e/o storico-ambientale Art.13- Siti e manufatti di rilevanza ambientale e storico-culturale Art.14- Aree e manufatti di interesse archeologico Art.15- Biotipi e geotipi 	<ul style="list-style-type: none"> aree esterne interne esterne interne acque superiori acque inferiori sorgenti centri storici centri aperti cultura e patrimonio opere di acquisizione discariche siti vincolati (L.108/96) non vincolati vincolati (L.108/95) non vincolati vincolati non vincolati 	<p>S.I.C. Siti di Interesse Comunitario</p> <ul style="list-style-type: none"> Art.16- Percorsi attrezzati: trekking, piste ciclabili, ... Art.17- Aree boschive e forestali Art.20- Aree per attività estrattive Miniere Art.21- Aree di recupero e/o restauro ambientale Art.24- Servizi e attrezzature di livello provinciale e/o regionale Art.25- Progetti Direttori Art.26- Business Park Art.28- Attività produttive a rischio di incidente rilevante (D.P.R. 175/88) Art.29- Aree da bonificare Art.30- Strade Art.31- Ferrovie Art.32- Parcheggi "scambiatori" Art.33- Aree aeroportuali
---	--	---

Indica le invarianze strutturali individuate dal PTCP