

Comune di Vinci
Città Metropolitana di Firenze
Piano Operativo
ai sensi dell'art. 95 della L.R. 65/2014

Giovanni Parlanti
Capogruppo progettista

Gabriele Banchetti
Responsabile VAS e
censimento P.E. urbano

Geo Eco Progetti
Aspetti geologici

H.S. Ingegneria s.r.l.
Simone Pozzolini
Aspetti idraulici

Emanuele Bechelli
Collaborazione al progetto

Giuseppe Torchia
Sindaco

Rosanna Spinelli
Responsabile del Procedimento

Claudia Peruzzi
Responsabile del Settore 3
"Settore Uso e Assetto del Territorio"

Alessandro Boichchio
Garante dell'informazione e della Partecipazione

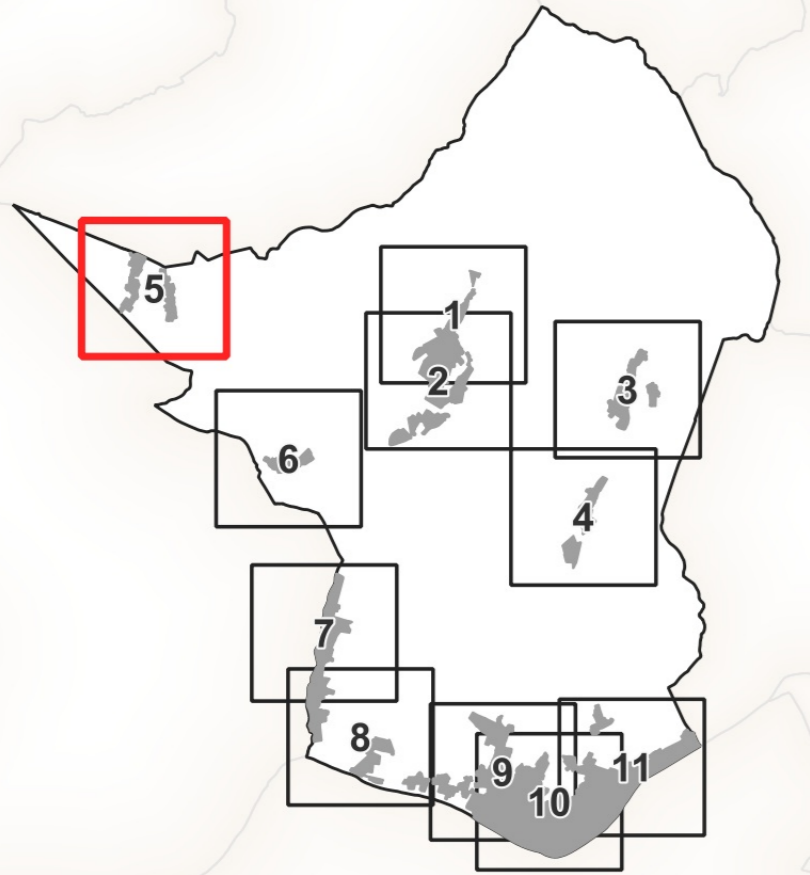

Tav. 3.5

Disciplina del Territorio Urbano

scala 1:2.000

Adottato con Del. C.C. n. del.

Aprile 2024

Legenda

Disciplina del Patrimonio Edilizio Esistente

- Edificio oggetto di censimento del Patrimonio Edilizio Esistente
- Mulino (Art. 27.9)

Il Territorio Urbanizzato

- Territorio Urbanizzato (ai sensi dell'art.4 della L.R. 65/2014)

Il Territorio Urbanizzato consolidato

Centri antichi ed aree storicizzate - A (Art. 30.1)

- A1 - Centri storici collinari (Art. 30.1.1)
- A2 - Centri storici lungo l'Arno (Art. 30.1.1)
- A3 - Ville, parchi e giardini di particolare pregio (Art. 30.1.2)

Aree edificate a prevalente destinazione residenziale - B (Art. 30.2)

- B0 - Tessuto consolidato di impianto (Art. 30.2.1)
- B1.1 - Tessuto consolidato da ridefinire (Art. 30.2.2)
- B1.2 - Tessuto consolidato da mantenere (Art. 30.2.2)
- B2 - Tessuto consolidato pianificato (Art. 30.2.4)
- PAC - Intervento convenzionato e/o in fase di realizzazione (Art. 30.2.5)

Inselementi Turistici - TR (Art. 30.3)

- TR - Attività turistico-ricettiva (Art. 30.3)

Aree a prevalente destinazione produttivo-commerciale - D (Art. 30.4)

- D1 - Tessuto caposaldo della produzione (Art. 30.4.1)
- D2 - Tessuto industriale e artigianale (Art. 30.4.2)
- D3.1 - Tessuti commerciali e per servizi ad uso esclusivo (Art. 30.4.3)
- D3.2 - Tessuti commerciali e per servizi ad uso promiscuo residenziale (Art. 30.4.3)
- D4 - Area produttiva speciale oleificio Montalbano (Art. 30.4.4)
- AtD - Area a Trasformazione differita (Art. 30.4.5)

Zone speciali

- E0 - aree agricole interne al sistema insediativo (Art. 31)
- Vpr - Aree di verde privato (Art. 32)
- Fascia di rispetto cimiteriale (Art. 59)
- Fascia di rispetto da traffico (DPA) (Art. 59)
- Fascia di rispetto da siti di captazione (Art. 59)
- Fascia di rispetto da depuratore (Art. 60)
- Ambiti periurbani (Art. 49)
- Ambiti agricoli speciali finalizzati alla forestazione urbana (Art. 41.4)
- Aree per il contenimento del rischio idraulico (Art. 41.5)

Il Territorio Urbanizzato suscettibile di trasformazione degli assetti insediativi

Progetti Norma (Art. 42.1)

- Interventi oggetto di Conferenza di Copianificazione (Art. 52)
- ID n° - Interventi Diretti (Art. 51.1.1)
- PUC n° - Progetti Unitari Convenzionati (Art. 51.1.2)
- AT n° - Aree di Trasformazione (Art. 51.1.3)
- RQ n° - Aree di Riqualificazione Urbanistica (Art. 51.1.4)
- OP n° - Progetti di Opera Pubblica (Art. 51.1.5)
- Opere extra-comparto
- R. n° - Interventi di riqualificazione urbana (Art. 51.2)
- Area per accoglienza (Piano Protezione Civile)
- Terrazzamenti
- Centro abitato (Art. 3 comma 1, punto 8 nuovo CdS)
- Aree soggette a specifiche Variante al R.U.
- Aree a rischio incidente rilevante (Art. 61)**
- Zona 1
- Zona 2
- Zona 3

