

Comune di Vinci
Città Metropolitana di Firenze

Piano Operativo
ai sensi dell'art. 95 della L.R. 65/2014

Giovanni Parlanti
Coordinatore progettuale

Gabriele Banchetti
Responsabile VAS e
consuntivo P.E.E. urbano

Geo Eco Progetti
Aspetti geologici

H.S. Ingegneria s.r.l.
Simone Pozzolini
Aspetti idraulici

Emanuele Bechelli
Collaborazione al progetto

Giuseppe Torchia
Sindaco

Rosanna Spinelli
Responsabile del Procedimento

Claudia Peruzzi
Responsabile del Settore 3
"Settore Uso e Assetto del Territorio"

Alessandro Bocchicchio
Garante dell'Informazione e della Partecipazione

Tav. 1.1
Vincoli sovraordinati

scala 1:10.000

Adottato con Del. C.C. n. del
Aprile 2024

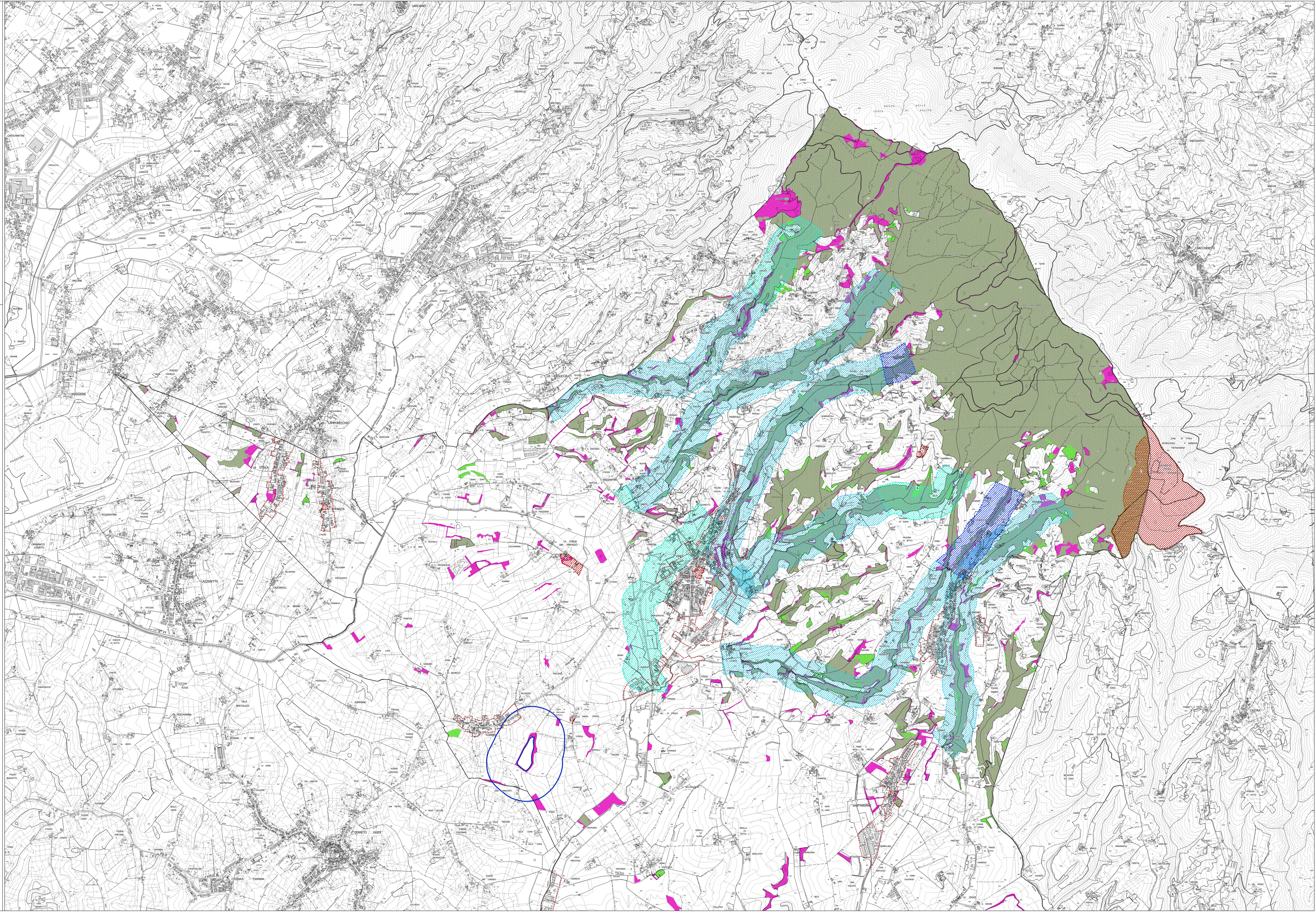
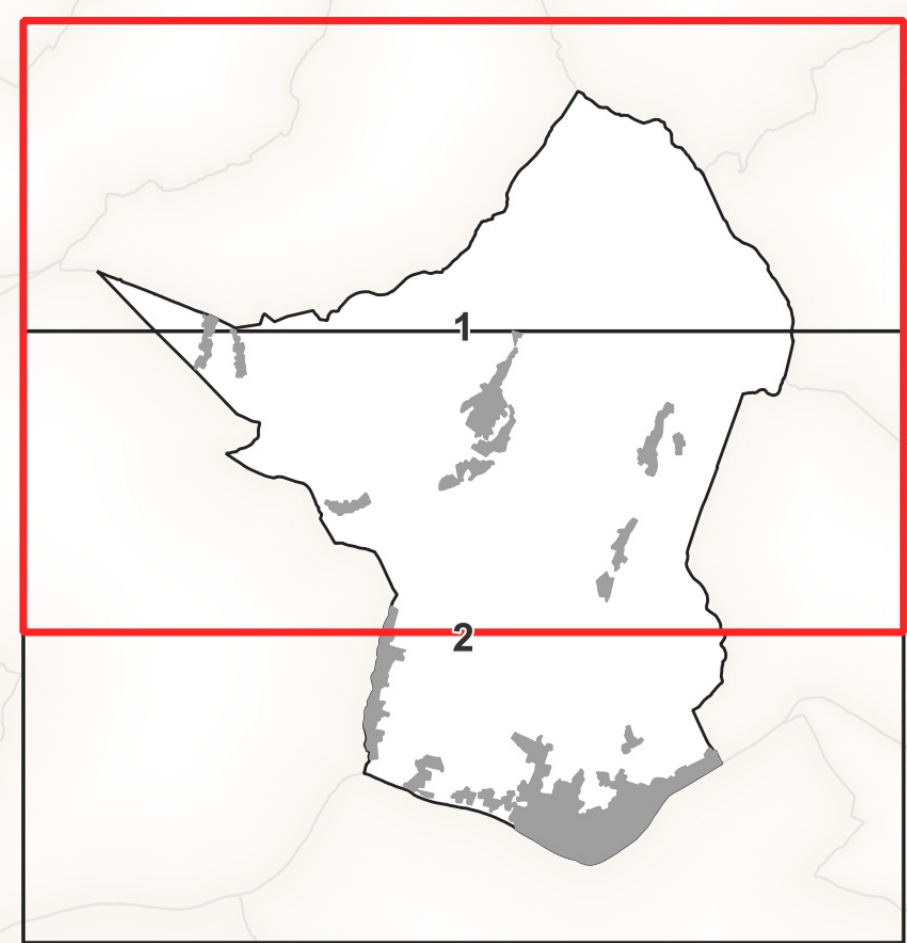

Legenda

Area tutelata per legge (D.lgs 42/2004, art.142)

- I territori contigui ai laghi compresi in una fascia dalla profondità di 300 metri dalla linea di battigia anche per i territori elevati sui laghi (art.142c.1; lett. b; D.lgs 42/2004)
- I fiumi, i torrenti, i corsi d'acqua iscritti negli elenchi previsti dal testo unico delle disposizioni di legge e sulle acque ed impianti elettrici, approvato con regio decreto 11 dicembre 1933, n.1375, o le relative sponde e piedi degli argini per una fascia di 150m ciascuna (art.142c.1;lett.c;D.lgs 42/2004)
- Lett. c) Proposta di stralcio
- Lett. c) Proposta di aggiunta
- I territori coperti da foreste e da boschi, ancorché percorsi o danneggiati dal fuoco, e quelli sottoposti a vincolo di rimboscamento, come definiti dall'articolo 2, commi 2 e 6, del decreto legislativo 18 maggio 2001, n.227 (art.142c.1;lett.g;D.lgs 42/2004)
- Lett. g) Proposta di stralcio
- Lett. g) Proposta di aggiunta
- Le zone di interesse archeologico (art. 142, c.1, lett. m, D.Lgs. 42/2004)

Beni architettonici e archeologici tutelati ai sensi della Parte II del D.Lgs. 42/2004

- Beni architettonici e archeologici
- 1 - 90480500648 - Villa degli Alessandrini
- 2 - 90480500757 - Chiesa di Santa Maria a Petronio
- 3 - 90480501140 - Villa Dianella
- 4 - 90480500816 - Complesso della Commedia
- 5 - 90480500846 - Chiesa San Bartolomeo
- 6 - 90480500820 - Pieve di San Giovanni Battista
- 7 - 90480501548 - Chiesa di San Bartolomeo a Streda
- 8 - 90480501508 - Complesso architettonico di San Pantaleo
- 9 - 90480501626 - Istituto regionale studi ottici e optometrici
- 10 - 90480501283 - Villa Martelli
- 11 - 90480502104 - Teatro e sede della confraternita della misericordia
- 12 - 90480501496 - Chiesa, canonica e campanile dell'Apparita
- 13 - 90480502152 - Villa Compagni o di Fagnano
- 14 - 90480500866 - Castello di Vinci
- 15 - 90480502183 - Complesso parrocchiale di San Donato in Greti
- 16 - F104 - Zona comprendente un giacimento di interesse paleontologico (Ploccene)
- 17 - PD03 - Zona comprendente l'abitato etrusco di altura di Pietramarina

Territorio Urbanizzato (ai sensi dell'art.4 L.R. 65/2014)

- Territorio Urbanizzato