

Comune di Vinci
Città Metropolitana di Firenze

PIANO OPERATIVO

ai sensi dell'art. 95 della L.R. 65/2014

Giuseppe Torchia
Sindaco

Arch. Giovanni Parlanti
Capogruppo progettista

Arch. Rosanna Spinelli
Responsabile del Procedimento

Arch. Gabriele Banchetti
Responsabile VAS e censimento P.E.E.

Ing. Claudia Peruzzi
Responsabile del Settore 3
"Settore Uso e Assetto del Territorio"

Geo Eco Progetti
Aspetti Geologici

Geom. Alessandro Boichicchio
Garante dell'Informazione e della Partecipazione

H.S. Ingegneria s.r.l.
Simone Pozzolini
Aspetti idraulici

Pian. Emanuele Bechelli
Collaborazione al progetto

Elaborato R.1

Elaborato tecnico Rischio Incidente Rilevante
Allegato 8 - Carta catastale delle categorie
territoriali con inviluppi

Aprile 2024

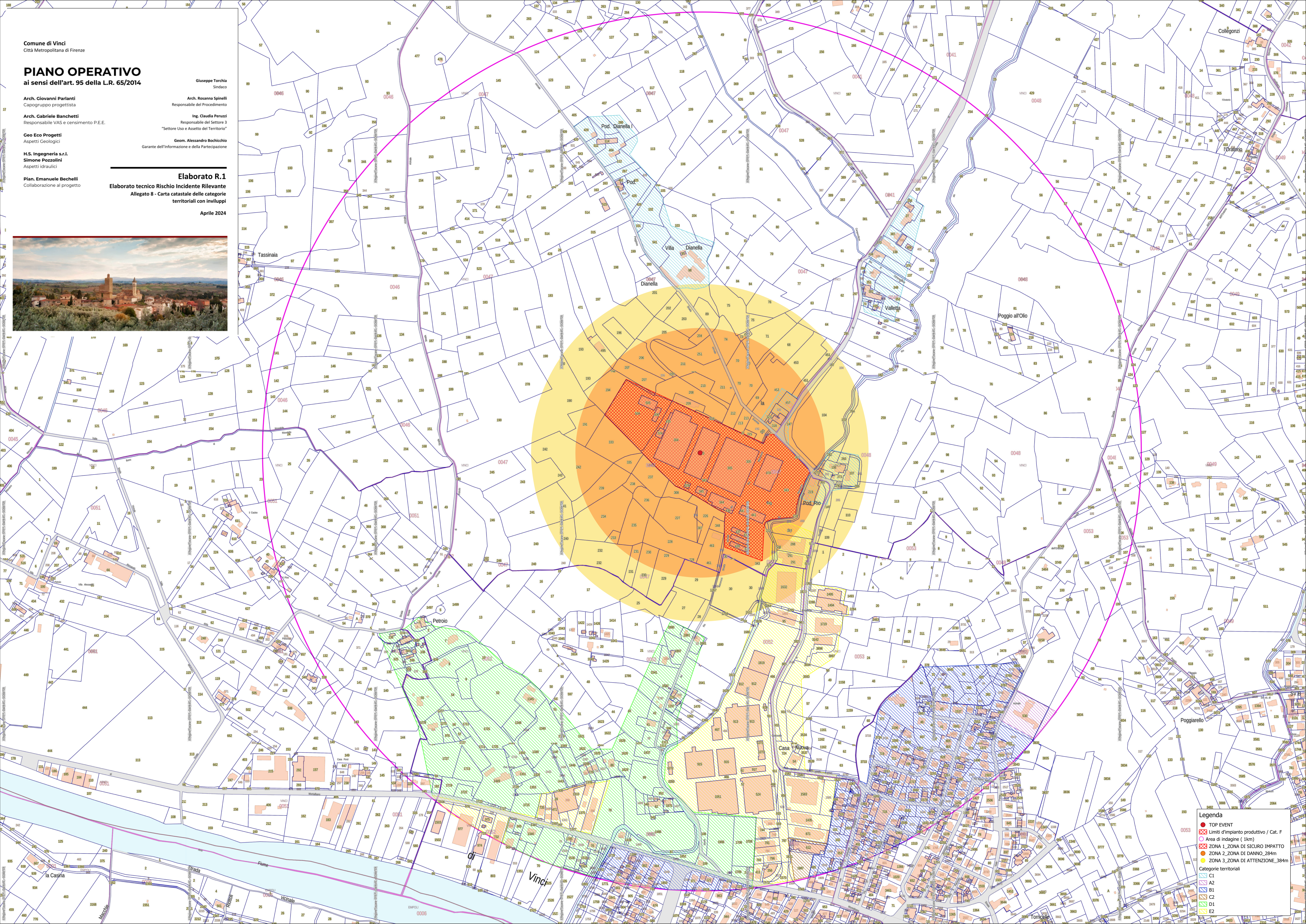

Legenda

- TOP EVENT
- Limiti d'impianto produttivo / Cat. F
- Area di indagine (1km)
- ZONA 1_ZONA DI SICURO IMPATTO
- ZONA 2_ZONA DI DANNO_284m
- ZONA 3_ZONA DI ATTENZIONE_384m

Categorie territoriali

- C1
- A2
- B1
- C2
- D1
- E2