

PIANO OPERATIVO

ai sensi dell'art. 95 della L.R. 65/2014

Giuseppe Torchia
Sindaco

Arch. Rosanna Spinelli
Responsabile del Procedimento

Arch. Gabriele Banchetti
Responsabile VAS e censimento P.E.E.

Ing. Claudia Peruzzi
Responsabile del Settore 3
"Settore Uso e Assetto del Territorio"

Geo Eco Progetti
Aspetti Geologici

Geom. Alessandro Bochicchio
Garante dell'informazione e della Partecipazione

H.S. Ingegneria s.r.l.
Simone Pozzolini
Aspetti idraulici

Elaborato R.1

Elaborato tecnico Rischio Incidente Rilevante
Allegato 4 - Carta topografica degli elementi
territoriali vulnerabili

Aprile 2024

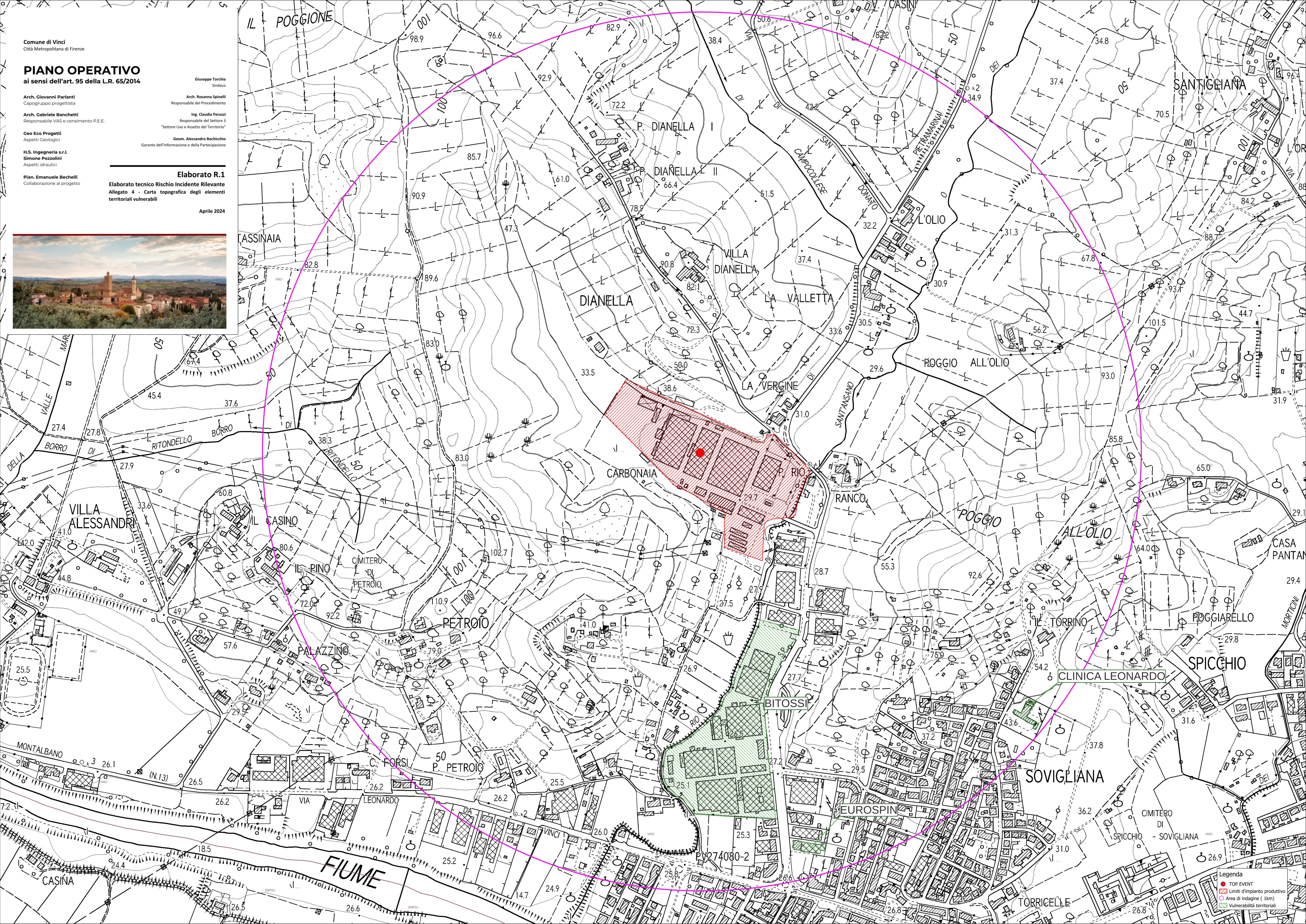

Legenda

- TOP EVENT
- ▨ Limiti d'impianto produttivo
- ▨ Area di indagine (1km)
- ▨ Vulnerabilità territoriali