

Comune di Vinci
Città Metropolitana di Firenze

PIANO OPERATIVO

ai sensi dell'art. 95 della L.R. 65/2014

Arch. Giovanni Parlanti
Capogruppo progettista

Arch. Gabriele Banchetti
Responsabile VAS e censimento P.E.E.

Geo Eco Progetti

Aspetti Geologici

H.S. Ingegneria s.r.l.

Simone Pozzolini

Aspetti idraulici

Pian. Emanuele Bechelli

Collaborazione al progetto

Giuseppe Torchia
Sindaco

Arch. Rosanna Spinelli
Responsabile del Procedimento

Ing. Claudia Peruzzi
Responsabile del Settore 3
"Settore Uso e Assetto del Territorio"

Geom. Alessandro Bochicchio
Garante dell'Informazione e della Partecipazione

Elaborato R.1

Elaborato tecnico Rischio Incidente Rilevante
Allegato 3 - Carta topografica degli elementi
ambientali vulnerabili

Aprile 2024

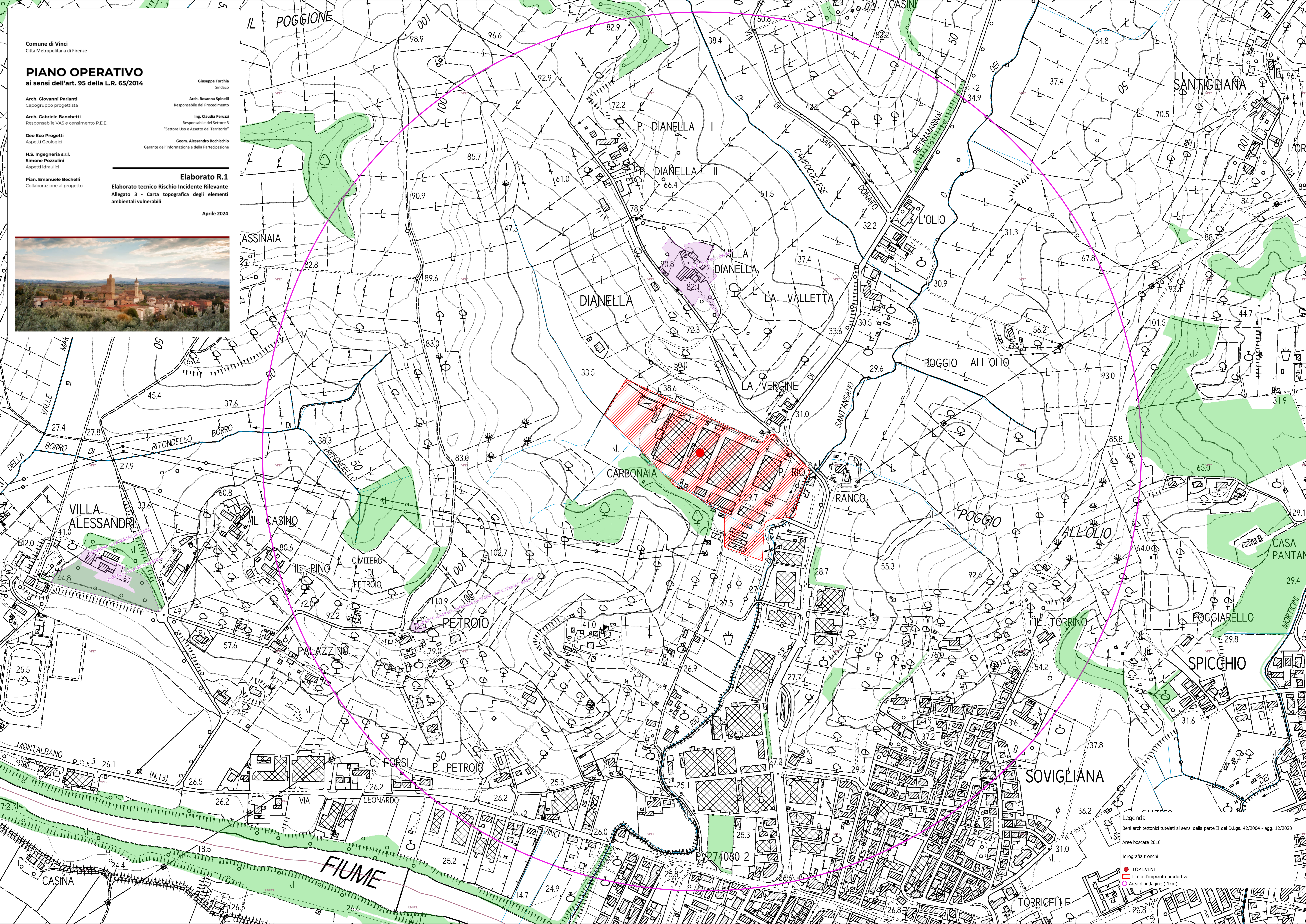

Legenda

- Beni architettonici tutelati ai sensi della parte II del D.Lgs. 42/2004 - agg. 12/2023
- Aree boscate 2016
- Idrografia tronchi
- TOP EVENT
- ▨ Limiti d'impianto produttivo
- Area di indagine (1km)