

Comune di Vinci  
Città Metropolitana di Firenze

# PIANO OPERATIVO

ai sensi dell'art. 95 della L.R. 65/2014

Giuseppe Torchia  
Sindaco

Arch. Rosanna Spinelli  
Responsabile del Procedimento

Arch. Gabriele Banchetti  
Responsabile VAS e censimento P.E.E.

Ing. Claudia Peruzi  
Responsabile del Settore 3  
"Settore Uso e Assetto del Territorio"

Geo Eco Progetti  
Aspetti Geologici

Geom. Alessandro Boichio  
Garante dell'informazione e della Partecipazione

H.S. Ingegneria s.r.l.  
Simone Pozzolini  
Aspetti idraulici

Pian. Emanuele Bechelli  
Collaborazione al progetto

## Elaborato R.1

Elaborato tecnico Rischio Incidente Rilevante  
Allegato 2 - Carta catastale degli elementi  
territoriali vulnerabili

Aprile 2024

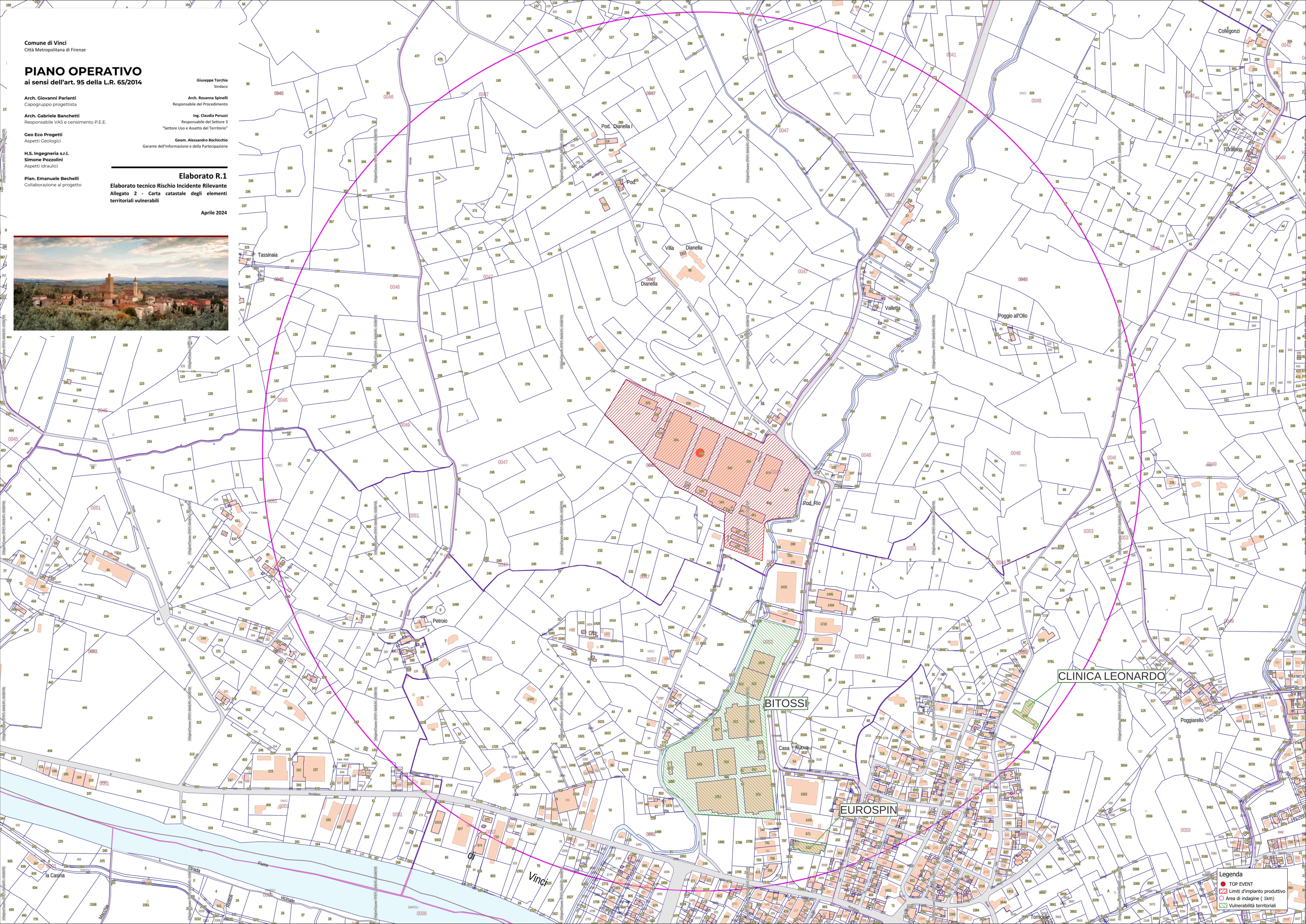

**Legenda**

- TOP EVENT
- ▨ Limiti d'impianto produttivo
- ▨ Area di indagine (1 km)
- ▨ Vulnerabilità territoriali