

Comune di Vinci
Città Metropolitana di Firenze

PIANO OPERATIVO

ai sensi dell'art. 95 della L.R. 65/2014

Arch. Giovanni Parlanti
Capogruppo progettista

Arch. Rosanna Spinelli
Responsabile del Procedimento

Arch. Gabriele Banchetti
Responsabile VAS e censimento P.E.E.

Ing. Claudia Peruzzi
Responsabile del Settore 3
"Settore Uso e Assetto del Territorio"

Geo Eco Progetti
Aspetti Geologici

Geom. Alessandro Bochicchio
Garante dell'informazione e della Partecipazione

H.S. Ingegneria s.r.l.
Simone Pozzolini
Aspetti idraulici

Plan. Emanuele Bechelli
Collaborazione al progetto

Elaborato R.1

Elaborato tecnico Rischio Incidente Rilevante
Allegato 1 - Carta catastale degli elementi
ambientali vulnerabili

Aprile 2024

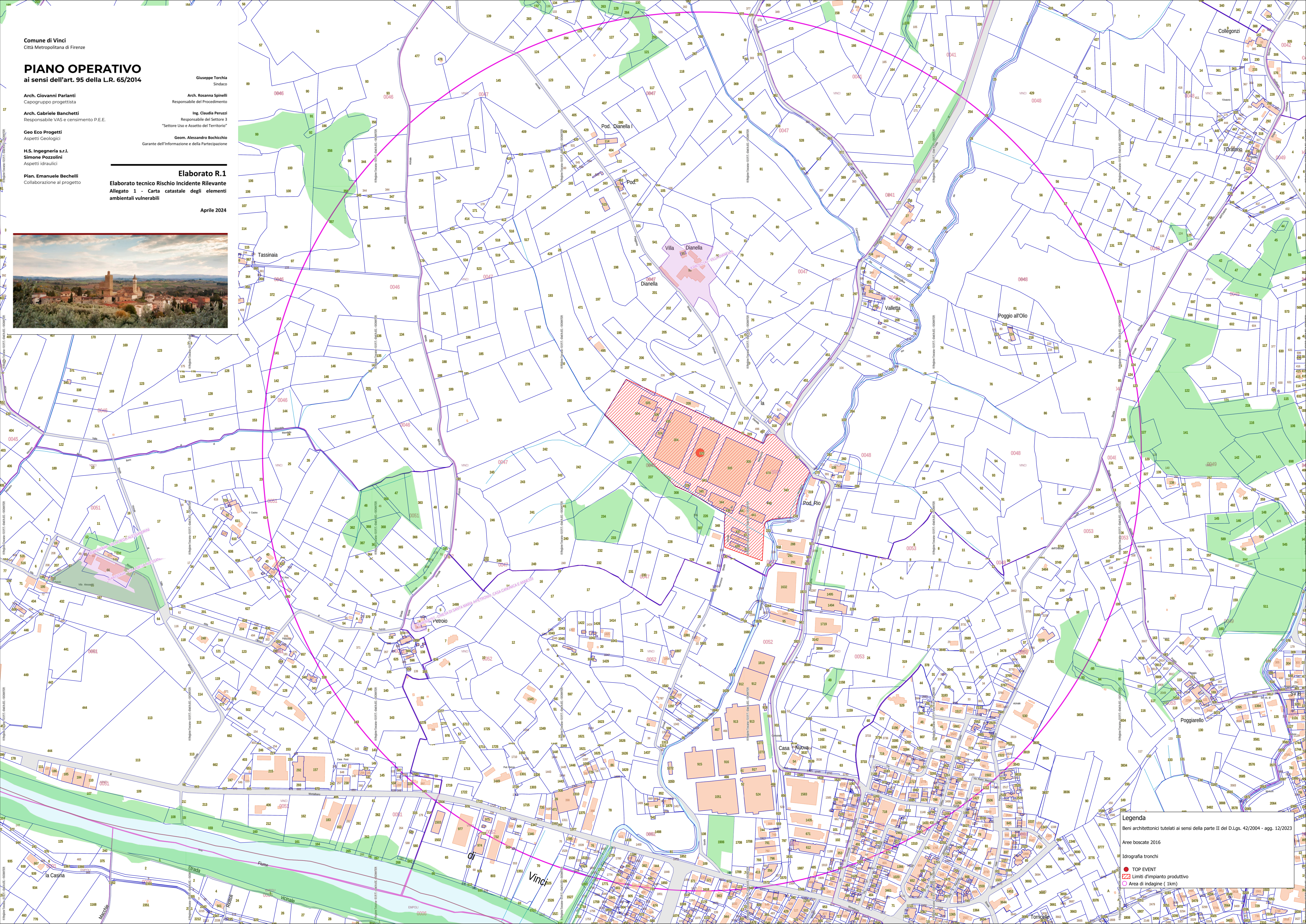

- Legenda**
- Beni architettonici tutelati ai sensi della parte II del D.Lgs. 42/2004 - agg. 12/2023
 - Aree boscate 2016
 - Idrografia tronchi
 - TOP EVENT
 - ▨ Limiti d'impianto produttivo
 - Area di indagine (1 km)