

C1.2

DISCIPLINA DEI SUOLI E DEGLI INSEDIAMENTI

scala 1:2.000

Sindaco: GIORGIO DEL GHINGARO
Assessore alla rigenerazione urbana e del territorio: FEDERICO FIERLUCCI
Dirigente Unità di Staff Politiche del Territorio - Responsabile: SILVIA FONTANI
Garante della Comunicazione: IVA PAGNI
Unità di Staff Politiche del Territorio Funzionari: Cesare Bertì | Cristiana Bertucelli
Progettazione Urbanistica: Fabio Lucchesi (DIDA) | Fabio Nardini
Viabilità e mobilità dolce: Francesco Alberti (DIDA) | Sabine Di Silvo
Valutazione Ambientale Strategica: Giovanni Beletti (DISEE) | Marco Mancino
Resilienza urbana e sistema del verde: David Fanfani (DIDA) | Martina Romeo
Processo di partecipazione: Luca Toschi (DPSIS) | Eugenio Pandolfini
Collaboratori esterni: Nicola Bianchi | Marina Visciano
Studi idraulici e geologici: Enrico Galigani | Marco de Martin Mazzolan

Aggiornamento art. 21 L.R. n. 65/2014 2024

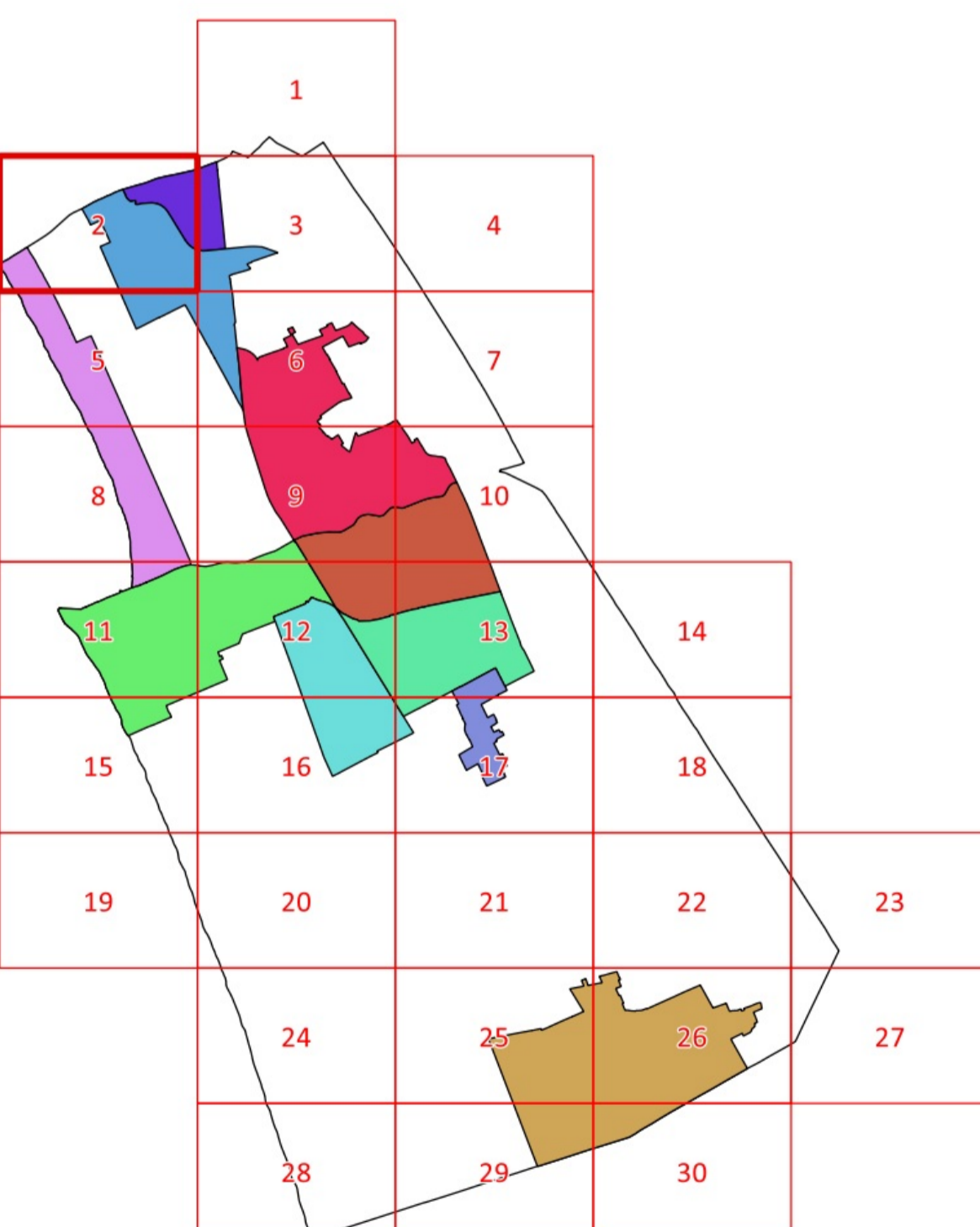

- Legenda: Utoe 1 - Cittadella del Carnevale, Utoe 2 - Marco Polo, Utoe 3 - Città Giardino, Utoe 4 - Passeggiata, Utoe 5 - Città Storica, Utoe 6 - Porto Darsena, Utoe 7 - Campo d'Aviazione, Utoe 8 - Varignano, Utoe 9 - Migliarina - Terminetto, Utoe 10 - Comparini, Utoe 11 - Bicchio, Sistema Territoriale di Torre del Lago

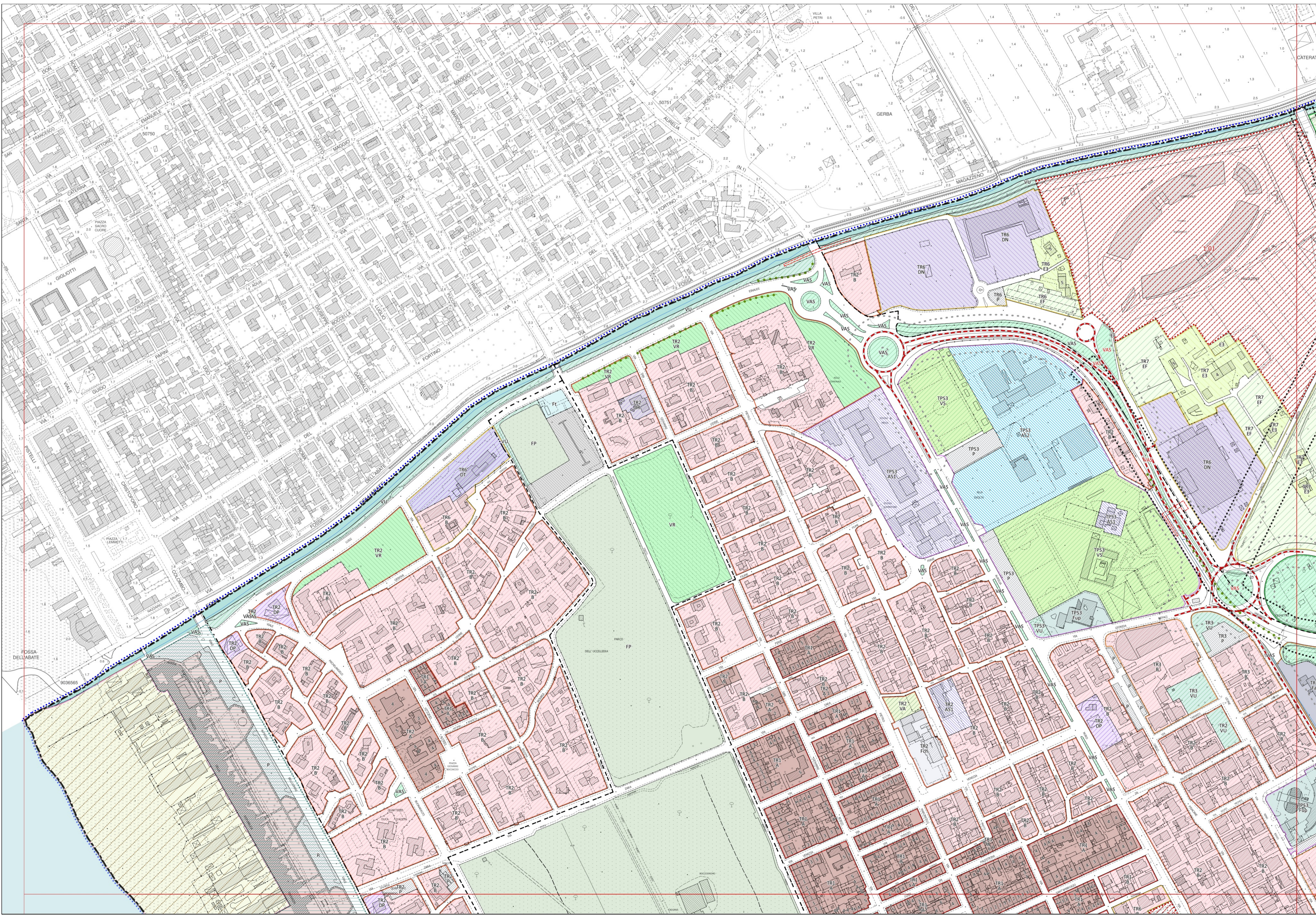

Legenda

- Confine comunale, Perimetro del Territorio Urbanizzato, Limite U.T.O.E. e Sistema Territoriale di Torre del Lago, Parco Migliarina San Rossore Massaciucoli, Piano Regolatore del Porto, Aree di trasformazione urbanistica, Piano Attuativo della Passeggiata, Piano Attuativo degli arenili, INVARIANTI STRUTTURALI, Sistema idraulico superficiale, Canali Burlamacca, Farabola e gora di Stiva, Filari di alberi, Alberi monumentali, Aree con assetto poderalo di impianto storico, Invarianti strutturali alberghi, Alberghi di valore funzionale e tipologico, FASCE DI RISPETTO, Morfotipi dell'insediamento, CLASSIFICAZIONE DEGLI EDIFICI, AREE A PREVALENTE DESTINAZIONE RESIDENZIALE, AREE PER ATTIVITÀ ARTIGIANALI - INDUSTRIALI, COMMERCIALI-DIREZIONALI, TURISTICO-RICETTIVE, MOBILITÀ, ALTRE DESTINAZIONI D'USO, SISTEMA AREE AGRICOLE, AREE VERDI ED ATTREZZATE