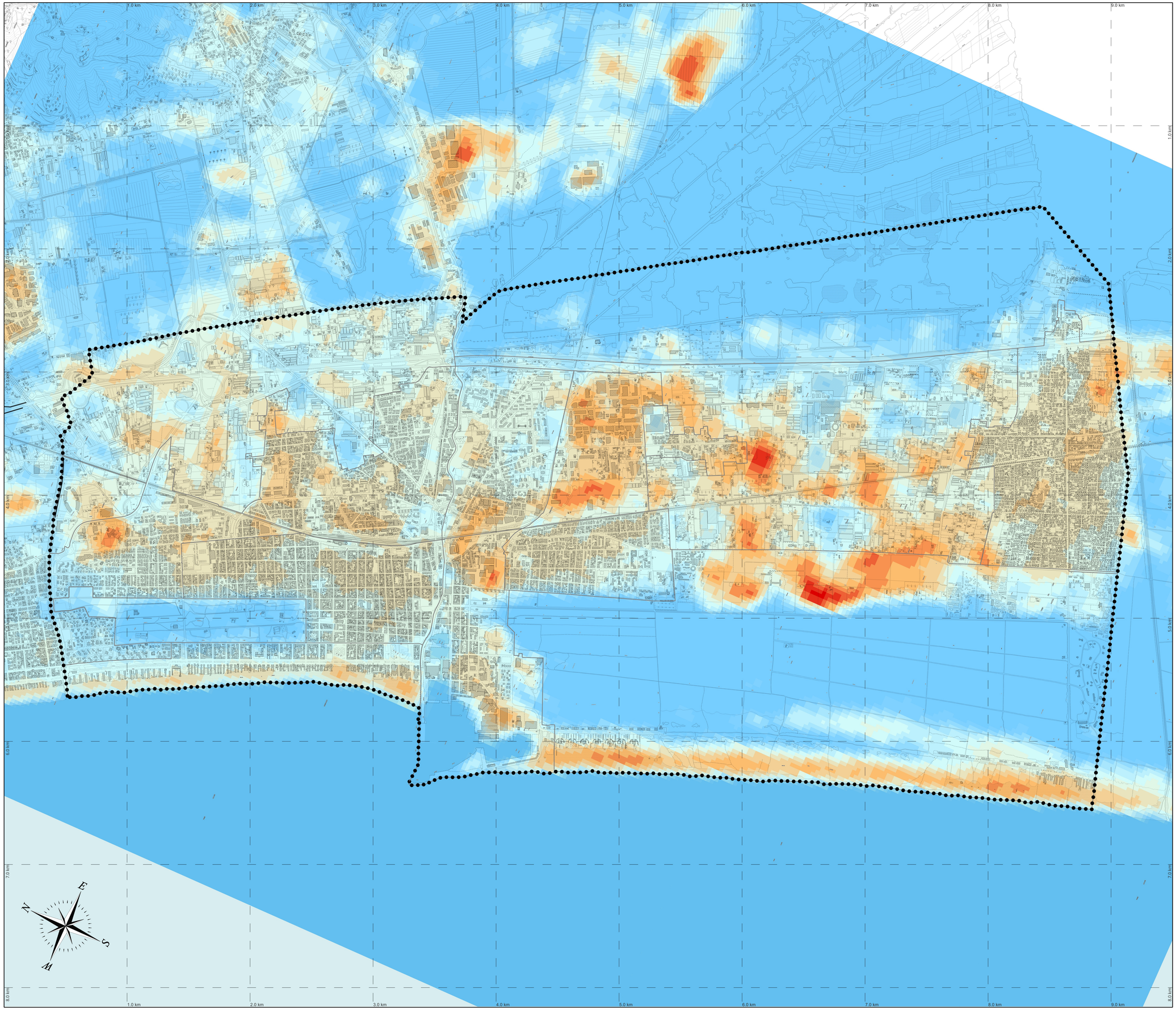

Legenda

Confine comunale

UTOE

Temperatura della superficie urbana

- <= 24,13°
- 24,13° - 24,92°
- 24,92° - 25,71°
- 25,71° - 26,51°
- 26,51° - 27,30°
- 27,30° - 28,09°
- 28,09° - 28,88°
- 28,88° - 29,67°
- 29,67° - 30,46°
- 30,46° - 31,26°
- 31,26° - 32,05°
- 32,05° - 32,84°
- 32,84° - 33,63°
- 33,63° - 34,42°
- 34,42° - 35,21°
- 35,21° - 36,00°
- 36,00° - 36,80°
- 36,80° - 37,59°
- 37,59° - 38,38°
- > 38,38°

Viareggio
Piano Strutturale
La città del cambiamento

Provincia di Lucca - Regione Toscana

Legge Regionale n. 65/2014

Quadro conoscitivo

Adozione

Comune di Viareggio

Sindaco
Giorgio Del Ghingaro

Assessore alla Pianificazione Strategica della Città
Federico Pierucci

Dirigente Settore Opere Pubbliche e Pianificazione Urbanistica - R.P.
Arch. Silvia Fontani

Garante dell'Informazione e della Partecipazione
Dott.ssa Iva Pagni

Ufficio Pianificazione Urbanistica e Piani di Settore
Arch. Claudia Fruzza
Ing. Giulia Bernardini
Arch. Sabrina Petri
Pianificatore Territoriale Ilaria Conti
Pianificatore Territoriale Lorenzo Spadaccini
Ornella Angeli

Gruppo di lavoro

Progettazione urbanistica:
STEFANO BOERI ARCHITETTI SRL
Arch. Stefano Boeri
Arch. Corrado Longa
Arch. Laura Di Donfrancesco
Pian. Urb. Yazan Kondakji

Aspetti ecosistemici e agroforestali:
SOCIETÀ ENVIAREA SNC
Agr. Elena Lanzi
Agr. Andrea Vatteroni

Aspetti idraulici:
STA ENGINEERING SRL
Ing. Jacopo Taccini

Aspetti geologici:
SOC. GEOPROGETTI STUDIO ASSOCIATO
Dott. Geol. Emilio Pistilli

Aspetti botanici e vegetazionali:
Dott. Paolo Emilio Tomei

Partecipazione:
ATELIER PROGETTUALE PRINCIPI ATTIVI SRL
Dott.sa in Arch. Monia Guarino

Aspetti socio-economici:
SIMURG RICERCHE SNC
Dott. Claudio Salvucci

Aspetti storico-identitari:
Arch. Andrea Crudeli

Aspetti archeologici:
Dott.ssa Elisabetta Abela

Valutazione ambientale strategica:
SOCIETÀ ENVIAREA SNC
Agr. Elena Lanzi
e Arch. Annalisa Pirrello

n. tavola		data	scala
QC4.13	Temperatura della superficie territoriale	Luglio 2025	1:10.000