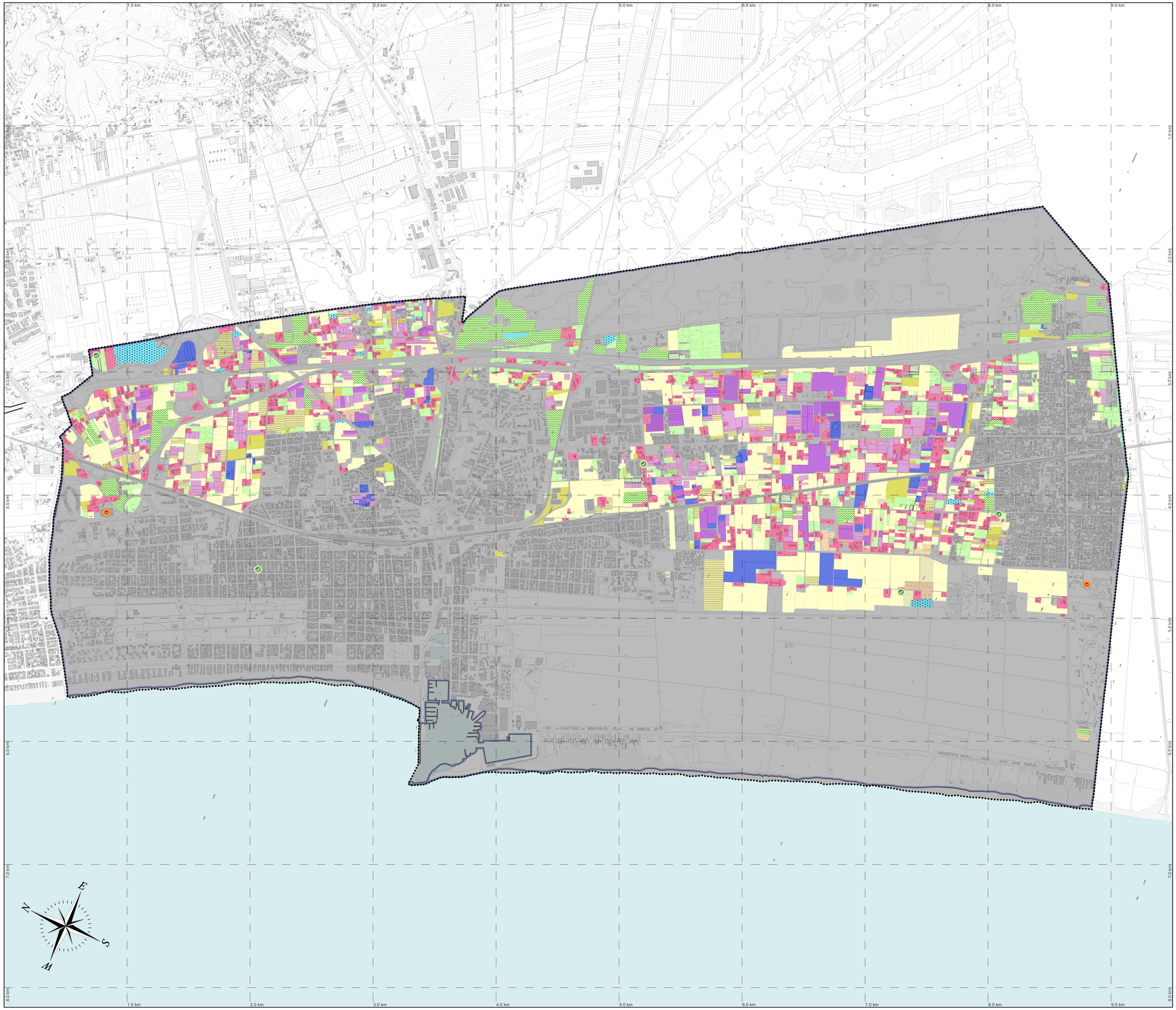

Legenda

Confine comunale

QC3.4 - Carta del Patrimonio Agroalimentare

Aree non agricole

Classificazione colturale degli ambiti agricoli

- Arboreti consociati con colture erbacee
- Aree ricreative e sportive in ambito agricolo
- Colture erbacee con presenza di spazi ad alto grado di naturalità
- Edificato ed aree pertinenziali in ambito agricolo, cascine, casali, agriturismo ed annessi agricoli
- Incolti con vegetazione post-colturale
- Oliveti a bassa densità, non irrigui
- Oliveti consociati con altre colture, non irrigui
- Oliveti tradizionali in stato di abbandono colturale
- Oliveti tradizionali, non irrigui
- Orti e ortofrutteti per autoconsumo, non irriguo
- Ortive di pieno campo, non irrigue
- Piazzole di servizio delle attività di serra
- Prato stabile, non irriguo
- Seminativi estensivi, non irrigui
- Serre stabili
- Serre temporanee
- Specchi d acqua e bacini di irrigazione
- Tare agricole
- Vigneti tradizionali, non irrigui
- Vivai

Processi produttivi di qualità

Aziende agrituristiche

Terreni agricoli operanti nel regime del Reg. 834/2007/CE

- Biologico
- In conversione al biologico

Ambiti e produttori delle produzionia agroalimentari di qualità

Sedi aziendali dei produttori di prodotti a Denominazione di Origine Protetta (DOP)

Ambiti territoriali delle produzioni ad IG -food

Agnello del Centro Italia IGP

Ambiti territoriali delle produzioni ad IG - wine

Costa Toscana IGP

Viareggio
Piano Strutturale
La città del cambiamento

Provincia di Lucca - Regione Toscana
Legge Regionale n. 65/2014

Quadro conoscitivo

Adozione

Comune di Viareggio

Sindaco
Giorgio Del Ghingaro

Assessore alla Pianificazione Strategica della Città
Federico Pierucci

Dirigente Settore Opere Pubbliche e Pianificazione Urbanistica - R.P.
Arch. Silvia Fontani

Garante dell'Informazione e della Partecipazione
Dott.ssa Iva Pagni

Ufficio Pianificazione Urbanistica e Piani di Settore
Arch. Claudia Fruzza
Ing. Giulia Bernardini
Arch. Sabrina Petri
Pianificatore Territoriale Ilaria Conti
Pianificatore Territoriale Lorenzo Spadaccini
Ornella Angeli

Gruppo di lavoro

Progettazione urbanistica:
STEFANO BOERI ARCHITETTI SRL
Arch. Stefano Boeri
Arch. Corrado Longa
Arch. Laura Di Donfrancesco
Pian. Urb. Yazan Kondakji

Aspetti ecosistemici e agroforestali:
SOCIETÀ ENVIAREA SNC
Agr. Elena Lanzi
Agr. Andrea Vatteroni

Aspetti idraulici:
STA ENGINEERING SRL
Ing. Jacopo Taccini

Aspetti geologici:
SOC. GEOPROGETTI STUDIO ASSOCIATO
Dott. Geol. Emilio Pistilli

Aspetti botanici e vegetazionali:
Dott. Paolo Emilio Tomei

Partecipazione:
ATELIER PROGETTUALE PRINCIPI ATTIVI SRL
Dott.sa in Arch. Monia Guarino

Aspetti socio-economici:
SIMURG RICERCHE SNC
Dott. Claudio Salvucci

Aspetti storico-identitari:
Arch. Andrea Crudeli

Aspetti archegologici:
Dott.ssa Elisabetta Abela

Valutazione ambientale strategica:
SOCIETÀ ENVIAREA SNC
Agr. Elena Lanzi
e Arch. Annalisa Pirrello

n. tavola		data	scala
QC3.4	Carta del patrimonio agroalimentare	Luglio 2025	1:10.000