

RU

COMUNE DI TERRANOVA BRACCIOLINI
Provincia di Arezzo

REGOLAMENTO URBANISTICO
IL REGOLAMENTO URBANISTICO È UN ATTO AMMINISTRATIVO DEL COMUNE, REDATTO DAL SINDACO.

SINDACO
Dot. Mauro Amerighi

ASSESSORE ALL'URBANISTICA
Sergio Chienni

DIRIGENTE AREA SERVIZI AL TERRITORIO
Dot. Matteo Billi

RESPONSABILE DEL PROCEDIMENTO
Dot. Matteo Billi

RESPONSABILE DEL SERVIZIO PIANIFICAZIONE TERRITORIALE
Arch. Giancarlo Banco

GARANTE PER L'INFORMAZIONE
Geom. Monica Brandi

PROGETTISTI
Arch. Francesca Bucchi
Arch. Edi Cacci
Arch. Laura Magli
Arch. Annalisa Portinari

STUDI GEOLOGICI
Geotec. Progetti Firenze
Dott. Geol. Prof. Enea Aiello

STUDI IDROLOGICI IDRAULICI
Studio sorgente ingegneria
Ing. Luca Rissotto - Ing. Leonardo Marmi

La disciplina del suolo
scala 1:2000

Tavola n° 12



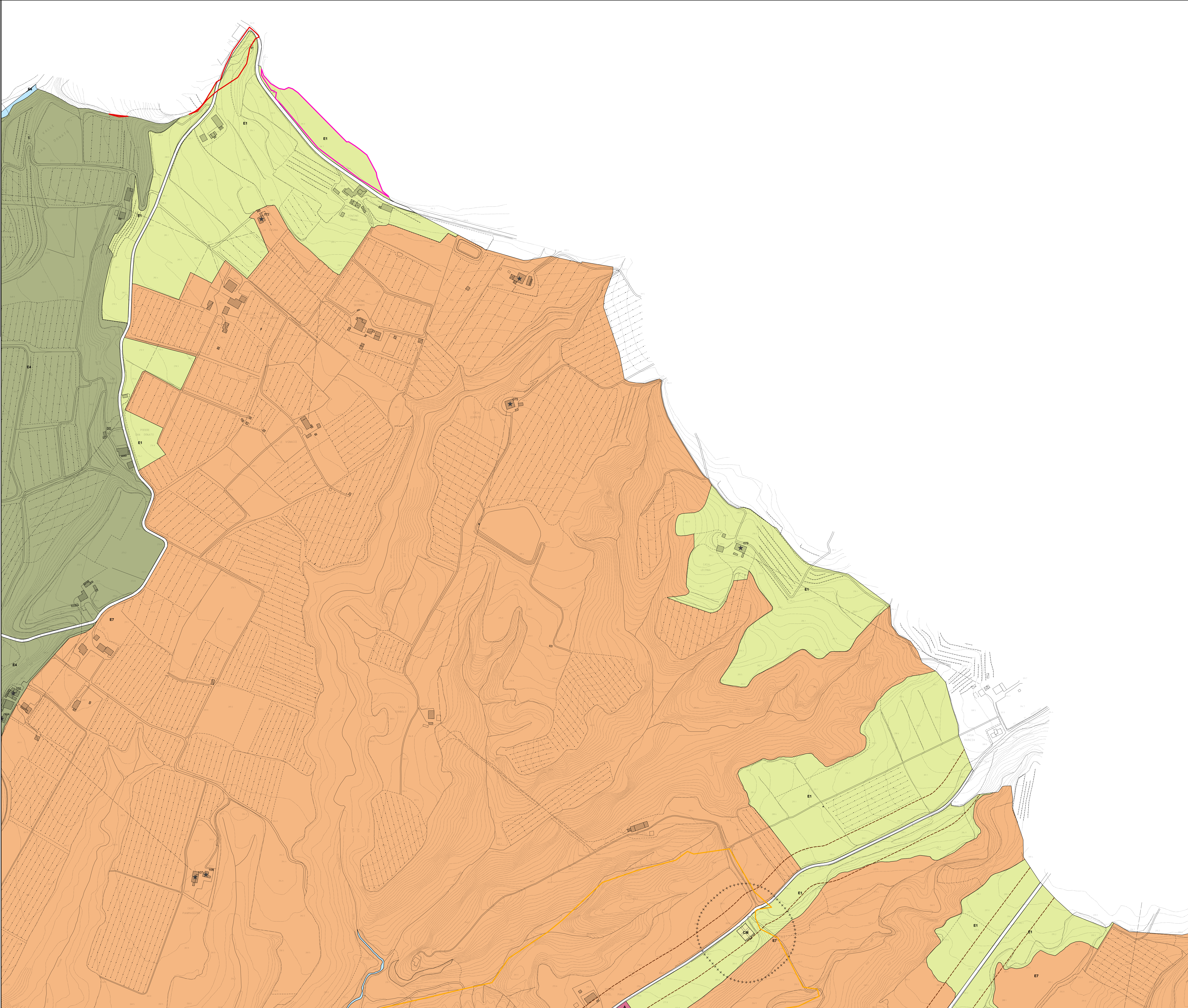

- ZONE A MATRICE STORICA**
(zone omogenee "A")
- A Zona a matrice storica
 - AR0 Sottozona AR0
 - AR xn Sottozona AR xn
- ZONE DI SATURAZIONE**
(zone omogenee "B")
- B0 Sottozona B0
 - B Sottozona B1, B2, B3, B4, B6, B6, B7, B8, B9
 - BC xn Sottozona BC xn
- ZONE DI ESPANSIONE**
(zone omogenee "C")
- C0 Sottozona C0
 - C xn Sottozona C xn
- ZONE PER LE ATTIVITÀ PRODUTTIVE**
(zone omogenee "D")
- D0 Sottozona D0
 - D Sottozona D1, D2, D3, D4, D5
 - D xn Sottozona D xn
 - DR Sottozona DR
 - DC Sottozona DC
- INSEDIAMENTI DIFFUSI NEL TERRITORIO**
(zone omogenee "E")
- ER0 Sottozona ER0
 - ER xn Sottozona ER xn
- DISCIPLINA DELLA PEREQUAZIONE**
- X xn Limite comparto
 - AP xn Ambiti della perequazione
- TERRITORIO EXTRAURBANO**
(Territorio urbano - zone omogenee "E")
- E1 - Aree degli edifici terrazzati o agglomerati lungo la Sottoporta
 - E2 - Il fondovalle largo della Valle dell'Arno
 - E3 - Il fondovalle del Cluffenna presso Terranova
 - E4 - Il fondovalle del Cluffenna dalla Perna alla Sottoporta
 - E5 - Le valli a bassa antropizzazione
 - E6 - I piani del fronte Est
 - E7 - I pianali della Sottoporta
 - E8 - Le colline del Valdarno
 - E9 - Aree perurbane
 - E9+ Sottozona "E" SPECIALI - "E9"
- ATTREZZATURE TERRITORIALI**
(zone omogenee "F")
- F1 xn Sottozona F1 xn
 - F2 xn Sottozona F2 xn
 - F3 xn Sottozona F3 xn
 - F4 xn Sottozona F4 xn
 - FT xn Sottozona FT xn
 - Verde pubblico attrezzato
 - Verde pubblico
 - Verde stradale
 - Verde privato
- ALTRI ELEMENTI DELLA DISCIPLINA URBANISTICA**
- Viabilità di progetto
 - Viabilità esistente
- ELEMENTI PER LA TUTELA DEL TERRITORIO**
- Area di rispetto cimiteriale
 - Area ferroviaria
 - Fascia di rispetto ferrovia
 - Fascia/Zona di rispetto strada
 - Ambito di tutela idraulica
 - Corridoio infrastrutturale
 - Beni di interesse paesaggistico
 - Vincolo di tutela acquedotto
 - Vincolo di rispetto derivante da leggi
 - Area di tutela coltivare
 - Edifici di valore storico-architettonico operti
- ALTRI ELEMENTI DELLA DISCIPLINA URBANISTICA**
- Aree per escavazione
 - Area di tutela degli aggregati
 - Area di tutela delle vie
 - Area di tutela delle strutture urbane
 - Area di tutela degli edifici spazialisti