

**Data rilievo:** 27/03/2006  
**Denominazione:** PATERNA (VILLA PETTINI)  
**Indirizzo:** FRAZIONE CICOGNA

**Numero civico:**



Foto: 01



Foto: 02



Foto: 03

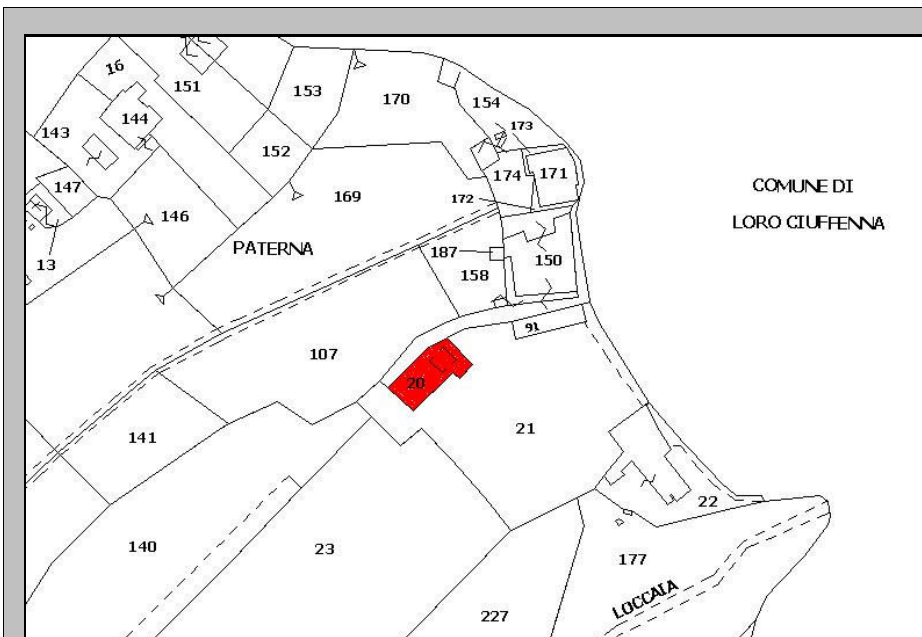

**PLANIMETRIA CATASTALE**

COMUNE DI  
LORO CIUFFENNA

Foglio: 45 P.IIa: 20

File: 272-CAT.JPG

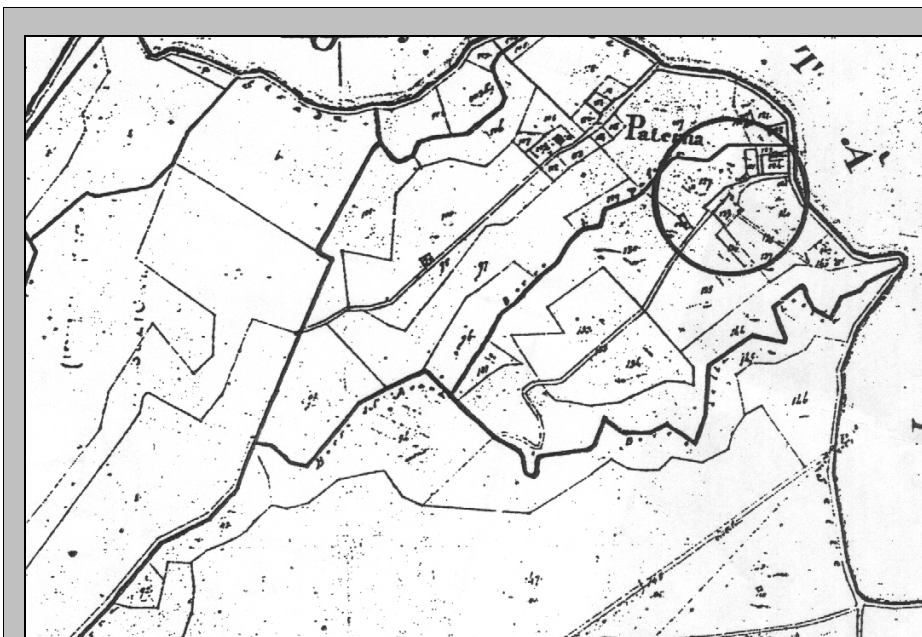

**ESTRATTO PLANIMETRICO  
CATASTO LORENESE**

Sezione: D Foglio: I

File: 272-LEO.JPG

Edificio principale: 272

## CARATTERI MORFO-TIPOLOGICI

Volumetria: Compatta

Piani fuori terra: 3

Piani interrati/seminterrati 

Intonacatura: Si

Utilizzo 

## Muratura

- Mattoni in laterizio
- Ciottoli di fiume
- Pietrame
- Legno
- Lamiera
- Eternit
- PVC

## Copertura

- A capanna
- A padiglione
- Piana
- A falda unica
- A volta

## Manto copertura

- Coppi e tegoli in laterizio
- Marsigliesi in laterizio
- Pietrame
- Legno
- Lamiera
- Eternit
- PVC

## Gronde

- Travetti legno e pianelle
- Travetti legno e tavelle
- Legno
- Laterizio
- Travetti CLS e tavelle
- CLS
- Pietra
- Lamiera
- PVC
- Eternit

## Destinazione d'uso

- Civile abitazione
- Agricolo
- Turismo
- Ristorazione
- Magazzino

Note

PLANIMETRIA

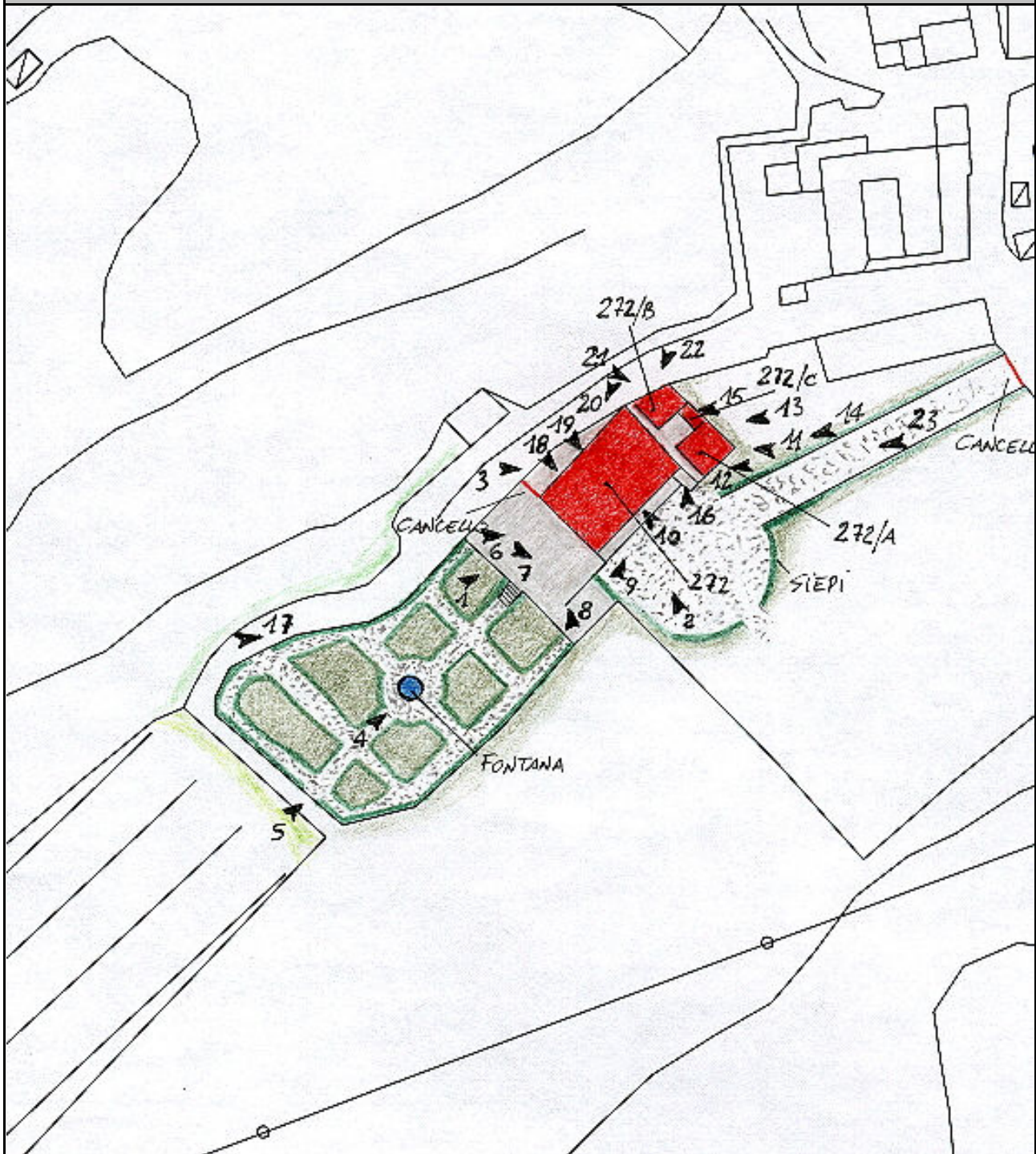

Foglio: 16N10

File: 272-CTR.JPG

ZONE EDIFICATE:		ZONE NON EDIFICATE:	
Edificio residenziale	Tettoia	Prato	Accessi carrabili
Annesso agricolo	Edificio dismesso	Orto	Siepe
Industria/Artigianato	Manufatto precario	Alberature	Scarpata/ciglione
Ricettivo	Deposito a cielo aperto	Incolto	Muro di contenimento
Attività commerciale	Bosco	Incolto	Recinzione
			Area a parcheggio
			Acqua
			Ghiaia
			Area pavimentata

AREE DI PERTINENZA

- Aia  Orto  Giardino  Fienile  Porcilaia  Pollaio  Ripostiglio  Baracca  Garage  Tettoia  Piscina  Concimaia

FOTO



Foto: 01      Data ripresa: 27/03/2006  
Edificio: 272      File: 272-01.JPG



Foto: 02      Data ripresa: 27/03/2006  
Edificio: 272      File: 272-02.JPG



Foto: 03      Data ripresa: 27/03/2006  
Edificio: 272      File: 272-03.JPG



Foto: 04      Data ripresa: 27/03/2006  
Edificio: 272      File: 272-04.JPG



Foto: 05      Data ripresa: 27/03/2006  
Edificio: 272      File: 272-05.JPG



Foto: 06      Data ripresa: 27/03/2006  
Edificio: 272      File: 272-06.JPG



Foto: 07      Data ripresa: 27/03/2006  
Edificio: 272      File: 272-07.JPG



Foto: 08      Data ripresa: 27/03/2006  
Edificio: 272      File: 272-08.JPG



Foto: 09      Data ripresa: 27/03/2006  
Edificio: 272      File: 272-09.JPG



Foto: 10      Data ripresa: 27/03/2006  
Edificio: 272      File: 272-10.JPG



Foto: 11      Data ripresa: 27/03/2006  
Edificio: 272/A      File: 272-11.JPG

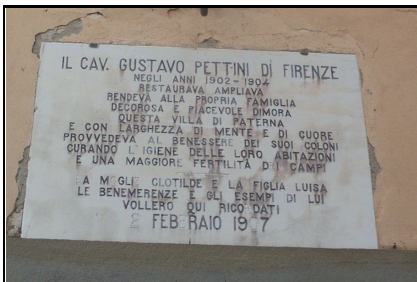

Foto: 12      Data ripresa: 27/03/2006  
Edificio: 272/A      File: 272-12.JPG



Foto: 13      Data ripresa: 27/03/2006  
Edificio: 272      File: 272-13.JPG



Foto: 14      Data ripresa: 27/03/2006  
Edificio: 272      File: 272-14.JPG



Foto: 15      Data ripresa: 27/03/2006  
Edificio: 272/C      File: 272-15.JPG



Foto: 16      Data ripresa: 27/03/2006  
Edificio: 272/A      File: 272-16.JPG



Foto: 17      Data ripresa: 27/03/2006  
Edificio: 272      File: 272-17.JPG

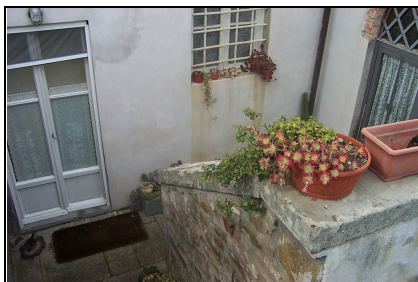

Foto: 18      Data ripresa: 27/03/2006  
Edificio: 272      File: 272-18.JPG



Foto: 19      Data ripresa: 27/03/2006  
Edificio: 272      File: 272-19.JPG



Foto: 20      Data ripresa: 27/03/2006  
Edificio: 272      File: 272-20.JPG



Foto: 21      Data ripresa: 27/03/2006  
Edificio: 272/B      File: 272-21.JPG



Foto: 22      Data ripresa: 27/03/2006  
Edificio: 272/B      File: 272-22.JPG

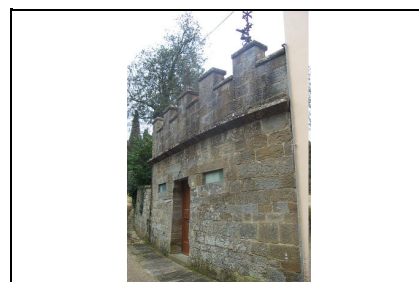

Foto: 23      Data ripresa: 27/03/2006  
Edificio: 272      File: 272-23.JPG

**Edificio secondario: 272/A**

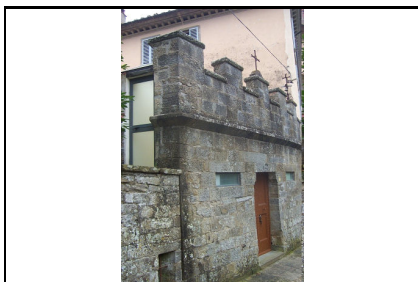
<b>Catasto</b> Foglio: 45    Particella: 20	<b>Catasto leopoldino</b> Sezione: D    Foglio: I	<b>CTR 1:2000</b> Foglio: 16N10
--	--	------------------------------------

**CARATTERI MORFO-TIPOLOGICI**

**Volumetria:** Compatta    **Piani fuori terra:** 1    **Piani interrati/seminterrati**     **Intonacatura:** Si    **Utilizzo**

<p><b>Muratura</b></p> <p>Mattoni in laterizio <input type="checkbox"/></p> <p>Ciottoli di fiume <input type="checkbox"/></p> <p>Pietrame <input type="checkbox"/></p> <p>Legno <input type="checkbox"/></p> <p>Lamiera <input type="checkbox"/></p> <p>Eternit <input type="checkbox"/></p> <p>PVC <input type="checkbox"/></p>	<p><b>Copertura</b></p> <p>A capanna <input type="checkbox"/></p> <p>A padiglione <input type="checkbox"/></p> <p>Piana <input type="checkbox"/></p> <p>A falda unica <input checked="" type="checkbox"/></p> <p>A volta <input type="checkbox"/></p>	<p><b>Manto copertura</b></p> <p>Coppi e tegoli in laterizio <input checked="" type="checkbox"/></p> <p>Marsigliesi in laterizio <input type="checkbox"/></p> <p>Pietrame <input type="checkbox"/></p> <p>Legno <input type="checkbox"/></p> <p>Lamiera <input type="checkbox"/></p> <p>Eternit <input type="checkbox"/></p> <p>PVC <input type="checkbox"/></p>	<p><b>Gronde</b></p> <p>Travetti legno e pannelle <input type="checkbox"/></p> <p>Travetti legno e tavelle <input type="checkbox"/></p> <p>Legno <input type="checkbox"/></p> <p>Laterizio <input checked="" type="checkbox"/></p> <p>Travetti CLS e tavelle <input type="checkbox"/></p> <p>CLS <input type="checkbox"/></p> <p>Pietra <input type="checkbox"/></p> <p>Lamiera <input type="checkbox"/></p> <p>PVC <input type="checkbox"/></p> <p>Eternit <input type="checkbox"/></p>	<p><b>Destinazione d'uso</b></p> <p>Civile abitazione <input type="checkbox"/></p> <p>Agricolo <input type="checkbox"/></p> <p>Turismo <input type="checkbox"/></p> <p>Ristorazione <input type="checkbox"/></p> <p>Magazzino <input checked="" type="checkbox"/></p>
--	---	--	--	---

**Note**

**Edificio secondario: 272/B**

<b>Catasto</b> Foglio: 45    Particella: 20	<b>Catasto leopoldino</b> Sezione: D    Foglio: I	<b>CTR 1:2000</b> Foglio: 16N10
--	--	------------------------------------

**CARATTERI MORFO-TIPOLOGICI**

Volumetria: Compatta    Piani fuori terra: 1    Piani interrati/seminterrati     Intonacatura: Si    Utilizzo

<p><b>Muratura</b></p> <p>Mattoni in laterizio <input type="checkbox"/></p> <p>Ciottoli di fiume <input type="checkbox"/></p> <p>Pietrame <input type="checkbox"/></p> <p>Legno <input type="checkbox"/></p> <p>Lamiera <input type="checkbox"/></p> <p>Eternit <input type="checkbox"/></p> <p>PVC <input type="checkbox"/></p>	<p><b>Copertura</b></p> <p>A capanna <input checked="" type="checkbox"/></p> <p>A padiglione <input type="checkbox"/></p> <p>Piana <input type="checkbox"/></p> <p>A falda unica <input type="checkbox"/></p> <p>A volta <input type="checkbox"/></p>	<p><b>Manto copertura</b></p> <p>Coppi e tegoli in laterizio <input checked="" type="checkbox"/></p> <p>Marsigliesi in laterizio <input type="checkbox"/></p> <p>Pietrame <input type="checkbox"/></p> <p>Legno <input type="checkbox"/></p> <p>Lamiera <input type="checkbox"/></p> <p>Eternit <input type="checkbox"/></p> <p>PVC <input type="checkbox"/></p>	<p><b>Gronde</b></p> <p>Travetti legno e pannelle <input type="checkbox"/></p> <p>Travetti legno e tavelle <input type="checkbox"/></p> <p>Legno <input type="checkbox"/></p> <p>Laterizio <input checked="" type="checkbox"/></p> <p>Travetti CLS e tavelle <input type="checkbox"/></p> <p>CLS <input type="checkbox"/></p> <p>Pietra <input type="checkbox"/></p> <p>Lamiera <input type="checkbox"/></p> <p>PVC <input type="checkbox"/></p> <p>Eternit <input type="checkbox"/></p>	<p><b>Destinazione d'uso</b></p> <p>Civile abitazione <input type="checkbox"/></p> <p>Agricolo <input type="checkbox"/></p> <p>Turismo <input type="checkbox"/></p> <p>Ristorazione <input type="checkbox"/></p> <p>Magazzino <input checked="" type="checkbox"/></p>
--	---	--	--	---

**Note**

**Edificio secondario: 272/C**

<b>Catasto</b> Foglio: 45    Particella: 20	<b>Catasto leopoldino</b> Sezione: D    Foglio: I	<b>CTR 1:2000</b> Foglio: 16N10
--	--	------------------------------------

**CARATTERI MORFO-TIPOLOGICI**

**Volumetria:** Compatta    **Piani fuori terra:** 1    **Piani interrati/seminterrati**     **Intonacatura:** Si    **Utilizzo**

<p><b>Muratura</b></p> <p>Mattoni in laterizio <input type="checkbox"/></p> <p>Ciottoli di fiume <input type="checkbox"/></p> <p>Pietrame <input type="checkbox"/></p> <p>Legno <input type="checkbox"/></p> <p>Lamiera <input type="checkbox"/></p> <p>Eternit <input type="checkbox"/></p> <p>PVC <input type="checkbox"/></p>	<p><b>Copertura</b></p> <p>A capanna <input type="checkbox"/></p> <p>A padiglione <input type="checkbox"/></p> <p>Piana <input type="checkbox"/></p> <p>A falda unica <input checked="" type="checkbox"/></p> <p>A volta <input type="checkbox"/></p>	<p><b>Manto copertura</b></p> <p>Coppi e tegoli in laterizio <input checked="" type="checkbox"/></p> <p>Marsigliesi in laterizio <input type="checkbox"/></p> <p>Pietrame <input type="checkbox"/></p> <p>Legno <input type="checkbox"/></p> <p>Lamiera <input type="checkbox"/></p> <p>Eternit <input type="checkbox"/></p> <p>PVC <input type="checkbox"/></p>	<p><b>Gronde</b></p> <p>Travetti legno e pannelle <input type="checkbox"/></p> <p>Travetti legno e tavelle <input type="checkbox"/></p> <p>Legno <input type="checkbox"/></p> <p>Laterizio <input checked="" type="checkbox"/></p> <p>Travetti CLS e tavelle <input type="checkbox"/></p> <p>CLS <input type="checkbox"/></p> <p>Pietra <input type="checkbox"/></p> <p>Lamiera <input type="checkbox"/></p> <p>PVC <input type="checkbox"/></p> <p>Eternit <input type="checkbox"/></p>	<p><b>Destinazione d'uso</b></p> <p>Civile abitazione <input type="checkbox"/></p> <p>Agricolo <input type="checkbox"/></p> <p>Turismo <input type="checkbox"/></p> <p>Ristorazione <input type="checkbox"/></p> <p>Magazzino <input checked="" type="checkbox"/></p>
--	---	--	--	---

**Note**