

Data rilievo: 08/02/2006  
Denominazione: S. LUCIA  
Indirizzo: LOC. SANTA LUCIA

Numero civico:



Foto: 01



Foto: 02



Foto: 03

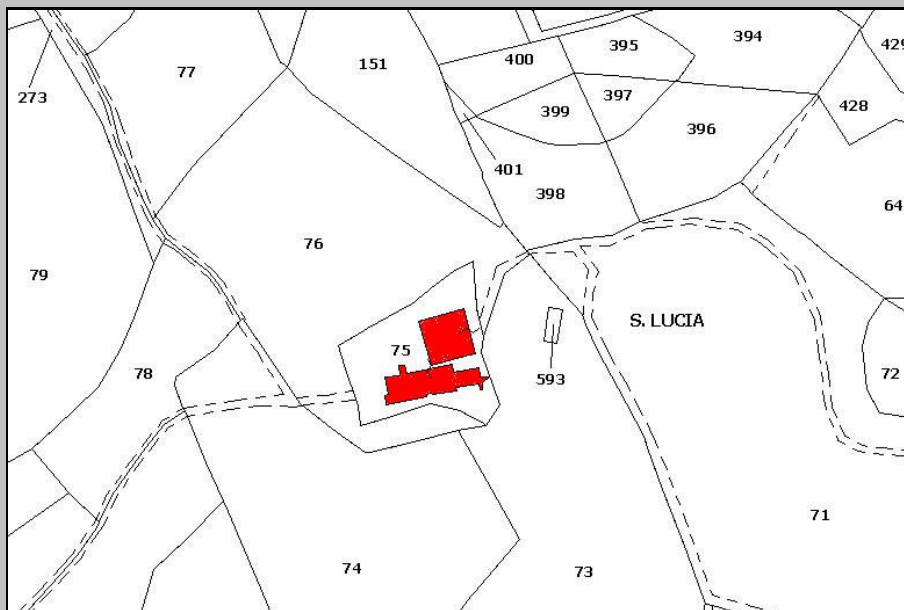

PLANIMETRIA CATASTALE

Foglio: 47 P.IIa: 75

File: 260-CAT.JPG

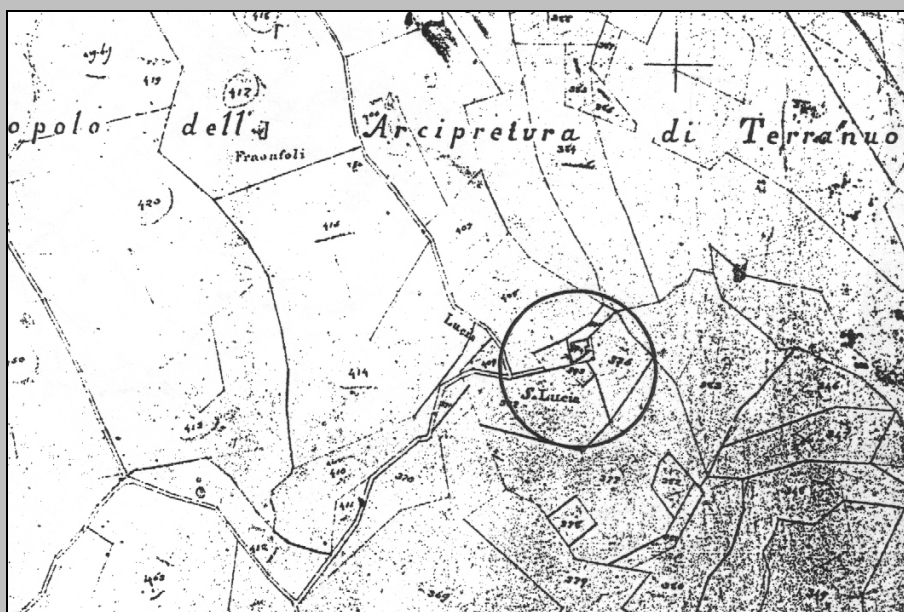

ESTRATTO PLANIMETRICO  
CATASTO LORENESE

Sezione: L Foglio: II

File: 260-LEO.JPG

Edificio principale: 260

## CARATTERI MORFO-TIPOLOGICI

Volumetria: Compatta

Piani fuori terra: 3

Piani interrati/seminterrati 

Intonacatura: Si

Utilizzo 

Muratura	Copertura	Manto copertura	Gronde	Destinazione d'uso
Mattoni in laterizio <input type="checkbox"/>	A capanna <input type="checkbox"/>	Coppi e tegoli in laterizio <input checked="" type="checkbox"/>	Travetti legno e pianelle <input checked="" type="checkbox"/>	Civile abitazione <input checked="" type="checkbox"/>
Ciottoli di fiume <input type="checkbox"/>	A padiglione <input checked="" type="checkbox"/>	Marsigliesi in laterizio <input type="checkbox"/>	Travetti legno e tavelle <input type="checkbox"/>	Agricolo <input type="checkbox"/>
Pietrame <input type="checkbox"/>	Piana <input type="checkbox"/>	Pietrame <input type="checkbox"/>	Legno <input type="checkbox"/>	Turismo <input type="checkbox"/>
Legno <input type="checkbox"/>	A falda unica <input type="checkbox"/>	Legno <input type="checkbox"/>	Laterizio <input type="checkbox"/>	Ristorazione <input type="checkbox"/>
Lamiera <input type="checkbox"/>	A volta <input type="checkbox"/>	Lamiera <input type="checkbox"/>	Travetti CLS e tavelle <input type="checkbox"/>	Magazzino <input type="checkbox"/>
Eternit <input type="checkbox"/>		Eternit <input type="checkbox"/>	CLS <input type="checkbox"/>	
PVC <input type="checkbox"/>		PVC <input type="checkbox"/>	Pietra <input type="checkbox"/>	
			Lamiera <input type="checkbox"/>	
			PVC <input type="checkbox"/>	
			Eternit <input type="checkbox"/>	

Note

## SUPERFETAZIONI

Superfettazione: 260/-/1

Tipologia	Struttura	Materiale	Manto copertura
Bagno <input type="checkbox"/>	Di forma dritta e regolare <input checked="" type="checkbox"/>	Mattoni in laterizio <input checked="" type="checkbox"/>	Coppi e tegoli in laterizio <input checked="" type="checkbox"/>
Terrazzo <input type="checkbox"/>	Di forma irregolare <input type="checkbox"/>	Ciottoli di fiume <input type="checkbox"/>	Marsigliesi in laterizio <input type="checkbox"/>
Ripostiglio <input type="checkbox"/>	In aggetto <input type="checkbox"/>	Pietrame <input type="checkbox"/>	Pietrame <input type="checkbox"/>
Scalinata <input type="checkbox"/>	Con parapetti in pietrame <input type="checkbox"/>	Legno <input checked="" type="checkbox"/>	Legno <input type="checkbox"/>
Loggiato <input type="checkbox"/>	Con parapetti in laterizio <input type="checkbox"/>	Lamiera <input type="checkbox"/>	Lamiera <input type="checkbox"/>
Tettoia <input checked="" type="checkbox"/>	Con ringhiere in metallo <input type="checkbox"/>	Eternit <input type="checkbox"/>	Eternit <input type="checkbox"/>
		PVC <input type="checkbox"/>	PVC <input type="checkbox"/>
		C.A. <input checked="" type="checkbox"/>	

Note:

PLANIMETRIA

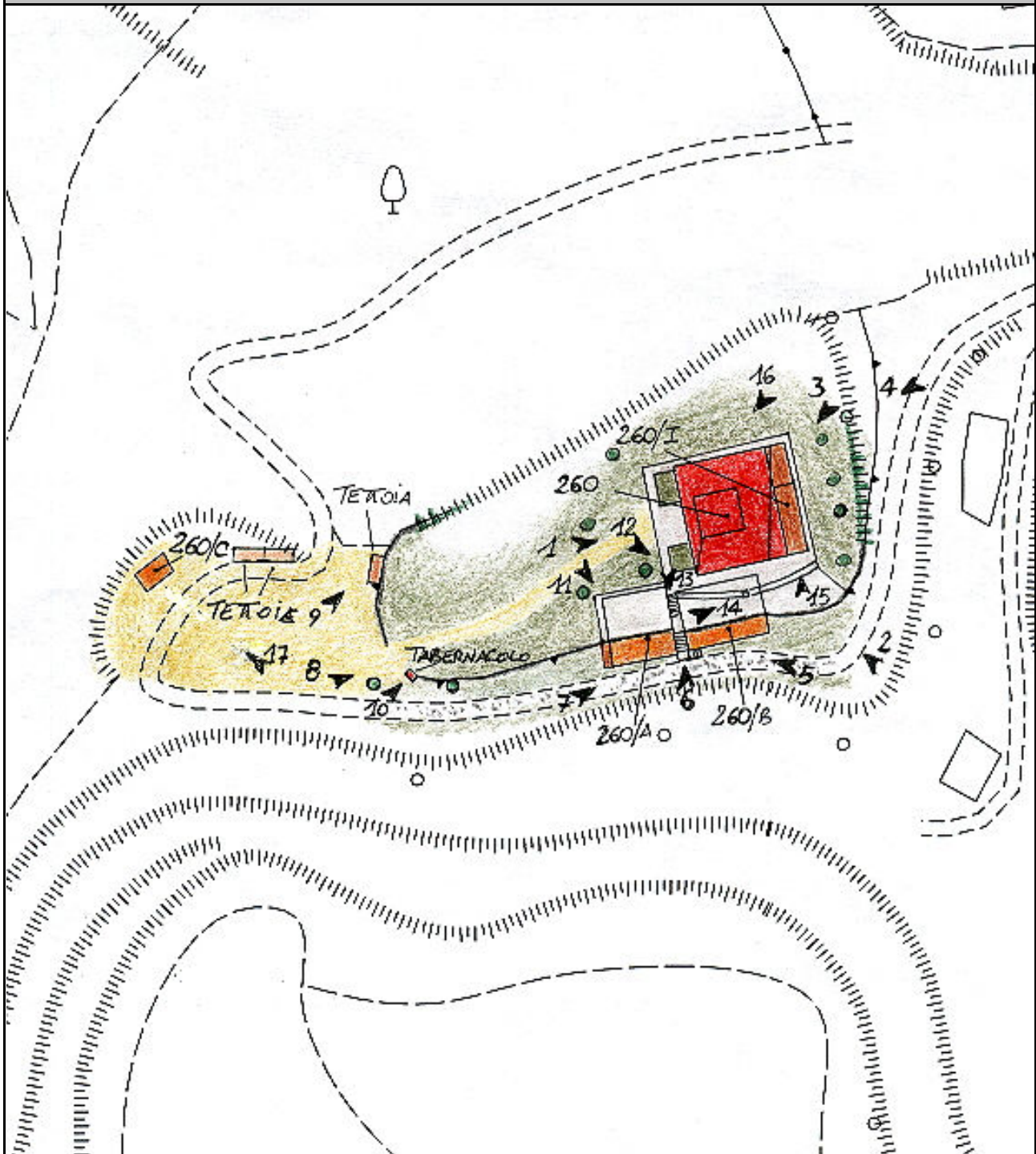

Foglio: 16M30

File: 260-CTR.JPG

ZONE EDIFICATE:

- Edificio residenziale
- Annesso agricolo
- Industria/Artigianato
- Ricettivo
- Attività commerciale
- Tettoia
- Edificio dismesso
- Manufatto precario
- Deposito a cielo aperto

ZONE NON EDIFICATE:

- Prato
- Orto
- Alberature
- Incolto
- Bosco

- Accessi carrabili
- Siepe
- Scarpata/ciglione
- Muro di contenimento
- Recinzione
- Area a parcheggio
- Acqua
- Ghiaia
- Area pavimentata

AREE DI PERTINENZA

- Aia  Orto  Giardino  Fienile  Porcilaia  Pollaio  Ripostiglio  Baracca  Garage  Tettoia  Piscina  Concimaia



## FOTO



Foto: 01      Data ripresa: 08/02/2006  
Edificio: 260      File: 260-01.JPG



Foto: 02      Data ripresa: 08/02/2006  
Edificio: 260      File: 260-02.JPG



Foto: 03      Data ripresa: 08/02/2006  
Edificio: 260      File: 260-03.JPG



Foto: 04      Data ripresa: 08/02/2006  
Edificio: 260      File: 260-04.JPG



Foto: 05      Data ripresa: 08/02/2006  
Edificio: 260/B      File: 260-05.JPG



Foto: 06      Data ripresa: 08/02/2006  
Edificio: 260      File: 260-06.JPG



Foto: 07      Data ripresa: 08/02/2006  
Edificio: 260/A      File: 260-07.JPG



Foto: 08      Data ripresa: 08/02/2006  
Edificio: 260      File: 260-08.JPG



Foto: 09      Data ripresa: 08/02/2006  
Edificio: 260      File: 260-09.JPG



Foto: 10      Data ripresa: 08/02/2006  
Edificio: 260      File: 260-10.JPG



Foto: 11      Data ripresa: 08/02/2006  
Edificio: 260/A      File: 260-11.JPG

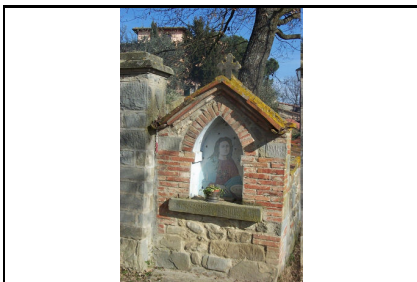

Foto: 12      Data ripresa: 08/02/2006  
Edificio: 260/B      File: 260-12.JPG



Foto: 13      Data ripresa: 08/02/2006  
Edificio: 260      File: 260-13.JPG



Foto: 14      Data ripresa: 08/02/2006  
Edificio: 260      File: 260-14.JPG



Foto: 15      Data ripresa: 08/02/2006  
Edificio: 260      File: 260-15.JPG



Foto: 16      Data ripresa: 08/02/2006  
Edificio: 260      File: 260-16.JPG



Foto: 17      Data ripresa: 08/02/2006  
Edificio: 260/C      File: 260-17.JPG

**Edificio secondario: 260/A**

<b>Catasto</b> Foglio: 47    Particella: 75	<b>Catasto leopoldino</b> Sezione: L    Foglio: II	<b>CTR 1:2000</b> Foglio: 16M30
--	---	------------------------------------

**CARATTERI MORFO-TIPOLOGICI**

**Volumetria:**                      **Piani fuori terra:** 1                      **Piani interrati/seminterrati**                       **Intonacatura:** No                      **Utilizzo**

<p><b>Muratura</b></p> <p>Mattoni in laterizio <input checked="" type="checkbox"/></p> <p>Ciottoli di fiume <input checked="" type="checkbox"/></p> <p>Pietrame <input checked="" type="checkbox"/></p> <p>Legno <input type="checkbox"/></p> <p>Lamiera <input type="checkbox"/></p> <p>Eternit <input type="checkbox"/></p> <p>PVC <input type="checkbox"/></p>	<p><b>Copertura</b></p> <p>A capanna <input type="checkbox"/></p> <p>A padiglione <input type="checkbox"/></p> <p>Piana <input checked="" type="checkbox"/></p> <p>A falda unica <input type="checkbox"/></p> <p>A volta <input type="checkbox"/></p>	<p><b>Manto copertura</b></p> <p>Coppi e tegoli in laterizio <input type="checkbox"/></p> <p>Marsigliesi in laterizio <input type="checkbox"/></p> <p>Pietrame <input type="checkbox"/></p> <p>Legno <input type="checkbox"/></p> <p>Lamiera <input type="checkbox"/></p> <p>Eternit <input type="checkbox"/></p> <p>PVC <input type="checkbox"/></p>	<p><b>Gronde</b></p> <p>Travetti legno e pianelle <input type="checkbox"/></p> <p>Travetti legno e tavelle <input type="checkbox"/></p> <p>Legno <input type="checkbox"/></p> <p>Laterizio <input type="checkbox"/></p> <p>Travetti CLS e tavelle <input type="checkbox"/></p> <p>CLS <input type="checkbox"/></p> <p>Pietra <input type="checkbox"/></p> <p>Lamiera <input type="checkbox"/></p> <p>PVC <input type="checkbox"/></p> <p>Eternit <input type="checkbox"/></p>	<p><b>Destinazione d'uso</b></p> <p>Civile abitazione <input type="checkbox"/></p> <p>Agricolo <input type="checkbox"/></p> <p>Turismo <input type="checkbox"/></p> <p>Ristorazione <input type="checkbox"/></p> <p>Magazzino <input checked="" type="checkbox"/></p>
---	---	---	---	---

**Note**  
LOCALE SEMINTERRATO CON COPERTURA ADIBITA A LASTRICO SOLARE

**Edificio secondario: 260/B**

<b>Catasto</b> Foglio: 47    Particella: 75	<b>Catasto leopoldino</b> Sezione: L    Foglio: II	<b>CTR 1:2000</b> Foglio: 16M30
--	---	------------------------------------

**CARATTERI MORFO-TIPOLOGICI**

**Volumetria:**                      **Piani fuori terra:** 1                      **Piani interrati/seminterrati**                       **Intonacatura:** No                      **Utilizzo**

<p><b>Muratura</b></p> <p>Mattoni in laterizio <input checked="" type="checkbox"/></p> <p>Ciottoli di fiume <input checked="" type="checkbox"/></p> <p>Pietrame <input checked="" type="checkbox"/></p> <p>Legno <input type="checkbox"/></p> <p>Lamiera <input type="checkbox"/></p> <p>Eternit <input type="checkbox"/></p> <p>PVC <input type="checkbox"/></p>	<p><b>Copertura</b></p> <p>A capanna <input type="checkbox"/></p> <p>A padiglione <input type="checkbox"/></p> <p>Piana <input checked="" type="checkbox"/></p> <p>A falda unica <input type="checkbox"/></p> <p>A volta <input type="checkbox"/></p>	<p><b>Manto copertura</b></p> <p>Coppi e tegoli in laterizio <input type="checkbox"/></p> <p>Marsigliesi in laterizio <input type="checkbox"/></p> <p>Pietrame <input type="checkbox"/></p> <p>Legno <input type="checkbox"/></p> <p>Lamiera <input type="checkbox"/></p> <p>Eternit <input type="checkbox"/></p> <p>PVC <input type="checkbox"/></p>	<p><b>Gronde</b></p> <p>Travetti legno e pianelle <input type="checkbox"/></p> <p>Travetti legno e tavelle <input type="checkbox"/></p> <p>Legno <input type="checkbox"/></p> <p>Laterizio <input type="checkbox"/></p> <p>Travetti CLS e tavelle <input type="checkbox"/></p> <p>CLS <input type="checkbox"/></p> <p>Pietra <input type="checkbox"/></p> <p>Lamiera <input type="checkbox"/></p> <p>PVC <input type="checkbox"/></p> <p>Eternit <input type="checkbox"/></p>	<p><b>Destinazione d'uso</b></p> <p>Civile abitazione <input type="checkbox"/></p> <p>Agricolo <input type="checkbox"/></p> <p>Turismo <input type="checkbox"/></p> <p>Ristorazione <input type="checkbox"/></p> <p>Magazzino <input checked="" type="checkbox"/></p>
---	---	---	---	---

**Note**  
LOCALE SEMINTERRATO CON COPERTURA ADIBITA A LASTRICO SOLARE

**Edificio secondario: 260/C**

<b>Catasto</b> Foglio: 47    Particella: 75	<b>Catasto leopoldino</b> Sezione: L    Foglio: II	<b>CTR 1:2000</b> Foglio: 16M30
--	---	------------------------------------

**CARATTERI MORFO-TIPOLOGICI**

Volumetria: Compatta    Piani fuori terra: 1    Piani interrati/seminterrati     Intonacatura: No    Utilizzo

<p><b>Muratura</b></p> <p>Mattoni in laterizio <input type="checkbox"/></p> <p>Ciottoli di fiume <input type="checkbox"/></p> <p>Pietrame <input type="checkbox"/></p> <p>Legno <input type="checkbox"/></p> <p>Lamiera <input checked="" type="checkbox"/></p> <p>Eternit <input type="checkbox"/></p> <p>PVC <input type="checkbox"/></p>	<p><b>Copertura</b></p> <p>A capanna <input checked="" type="checkbox"/></p> <p>A padiglione <input type="checkbox"/></p> <p>Piana <input type="checkbox"/></p> <p>A falda unica <input type="checkbox"/></p> <p>A volta <input type="checkbox"/></p>	<p><b>Manto copertura</b></p> <p>Coppi e tegoli in laterizio <input type="checkbox"/></p> <p>Marsigliesi in laterizio <input type="checkbox"/></p> <p>Pietrame <input type="checkbox"/></p> <p>Legno <input type="checkbox"/></p> <p>Lamiera <input checked="" type="checkbox"/></p> <p>Eternit <input type="checkbox"/></p> <p>PVC <input type="checkbox"/></p>	<p><b>Gronde</b></p> <p>Travetti legno e pannelle <input type="checkbox"/></p> <p>Travetti legno e tavelle <input type="checkbox"/></p> <p>Legno <input type="checkbox"/></p> <p>Laterizio <input type="checkbox"/></p> <p>Travetti CLS e tavelle <input type="checkbox"/></p> <p>CLS <input type="checkbox"/></p> <p>Pietra <input type="checkbox"/></p> <p>Lamiera <input checked="" type="checkbox"/></p> <p>PVC <input type="checkbox"/></p> <p>Eternit <input type="checkbox"/></p>	<p><b>Destinazione d'uso</b></p> <p>Civile abitazione <input type="checkbox"/></p> <p>Agricolo <input type="checkbox"/></p> <p>Turismo <input type="checkbox"/></p> <p>Ristorazione <input type="checkbox"/></p> <p>Magazzino <input checked="" type="checkbox"/></p>
---	---	--	--	---

**Note**