

Data rilievo: 03/01/2006
Denominazione: L'AIA
Indirizzo: VIA PRATOMAGNO

Numero civico:



Foto: 01



Foto: 02



Foto: 03

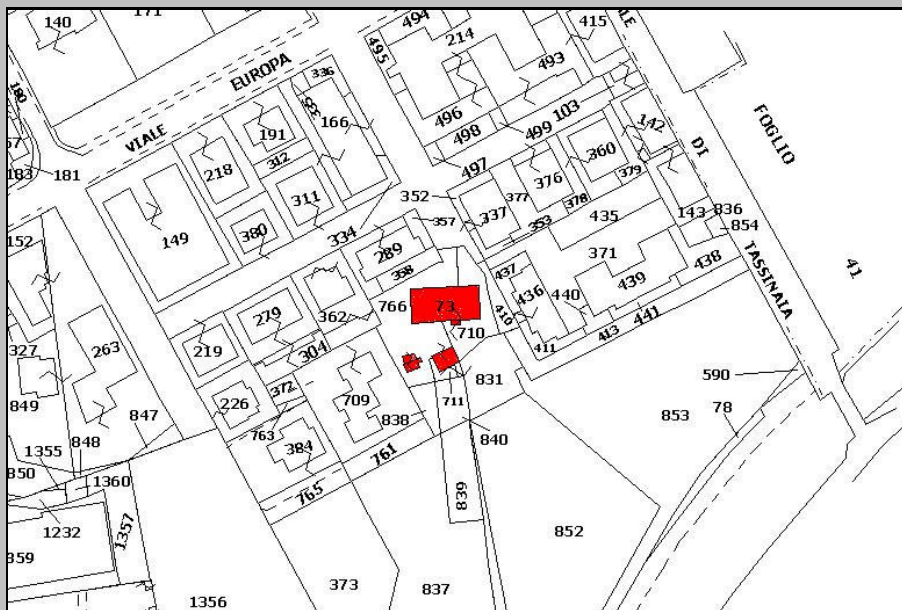

PLANIMETRIA CATASTALE

Foglio: 39 P.IIa: 73-710

File: 256-CAT.JPG

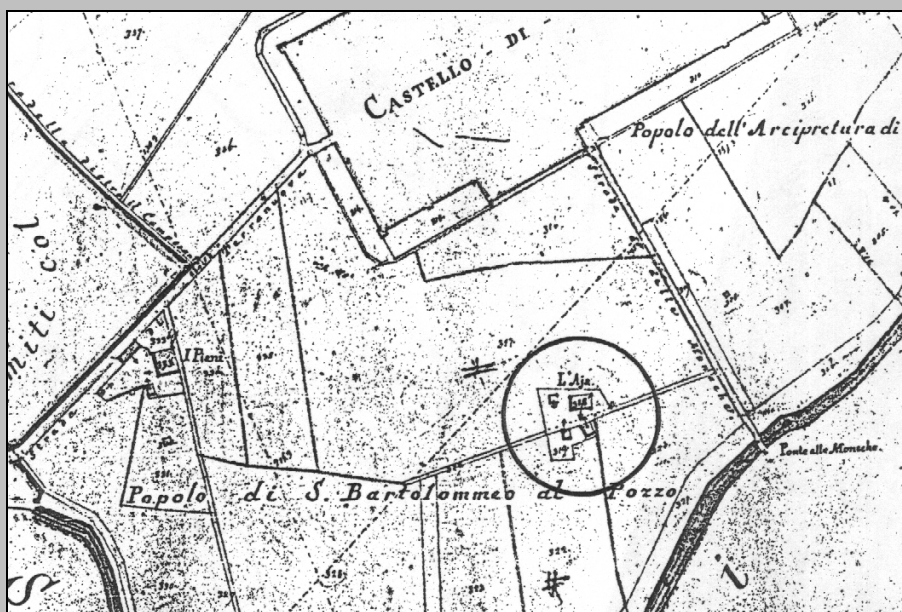

**ESTRATTO PLANIMETRICO
 CATASTO LORENESE**

Sezione: M Foglio: II

File: 256-LEO.JPG

Edificio principale: 256

CARATTERI MORFO-TIPOLOGICI

Volumetria: Compatta

Piani fuori terra: 3

Piani interrati/seminterrati

Intonacatura: Si

Utilizzo

Muratura	Copertura	Manto copertura	Gronde	Destinazione d'uso
Mattoni in laterizio <input type="checkbox"/>	A capanna <input type="checkbox"/>	Coppi e tegoli in laterizio <input checked="" type="checkbox"/>	Travetti legno e pianelle <input type="checkbox"/>	Civile abitazione <input checked="" type="checkbox"/>
Ciottoli di fiume <input type="checkbox"/>	A padiglione <input checked="" type="checkbox"/>	Marsigliesi in laterizio <input type="checkbox"/>	Travetti legno e tavelle <input checked="" type="checkbox"/>	Agricolo <input type="checkbox"/>
Pietrame <input type="checkbox"/>	Piana <input type="checkbox"/>	Pietrame <input type="checkbox"/>	Legno <input type="checkbox"/>	Turismo <input type="checkbox"/>
Legno <input type="checkbox"/>	A falda unica <input type="checkbox"/>	Legno <input type="checkbox"/>	Laterizio <input type="checkbox"/>	Ristorazione <input type="checkbox"/>
Lamiera <input type="checkbox"/>	A volta <input type="checkbox"/>	Lamiera <input type="checkbox"/>	Travetti CLS e tavelle <input type="checkbox"/>	Magazzino <input type="checkbox"/>
Eternit <input type="checkbox"/>		Eternit <input type="checkbox"/>	CLS <input type="checkbox"/>	
PVC <input type="checkbox"/>		PVC <input type="checkbox"/>	Pietra <input type="checkbox"/>	
			Lamiera <input type="checkbox"/>	
			PVC <input type="checkbox"/>	
			Eternit <input type="checkbox"/>	

Note

PLANIMETRIA

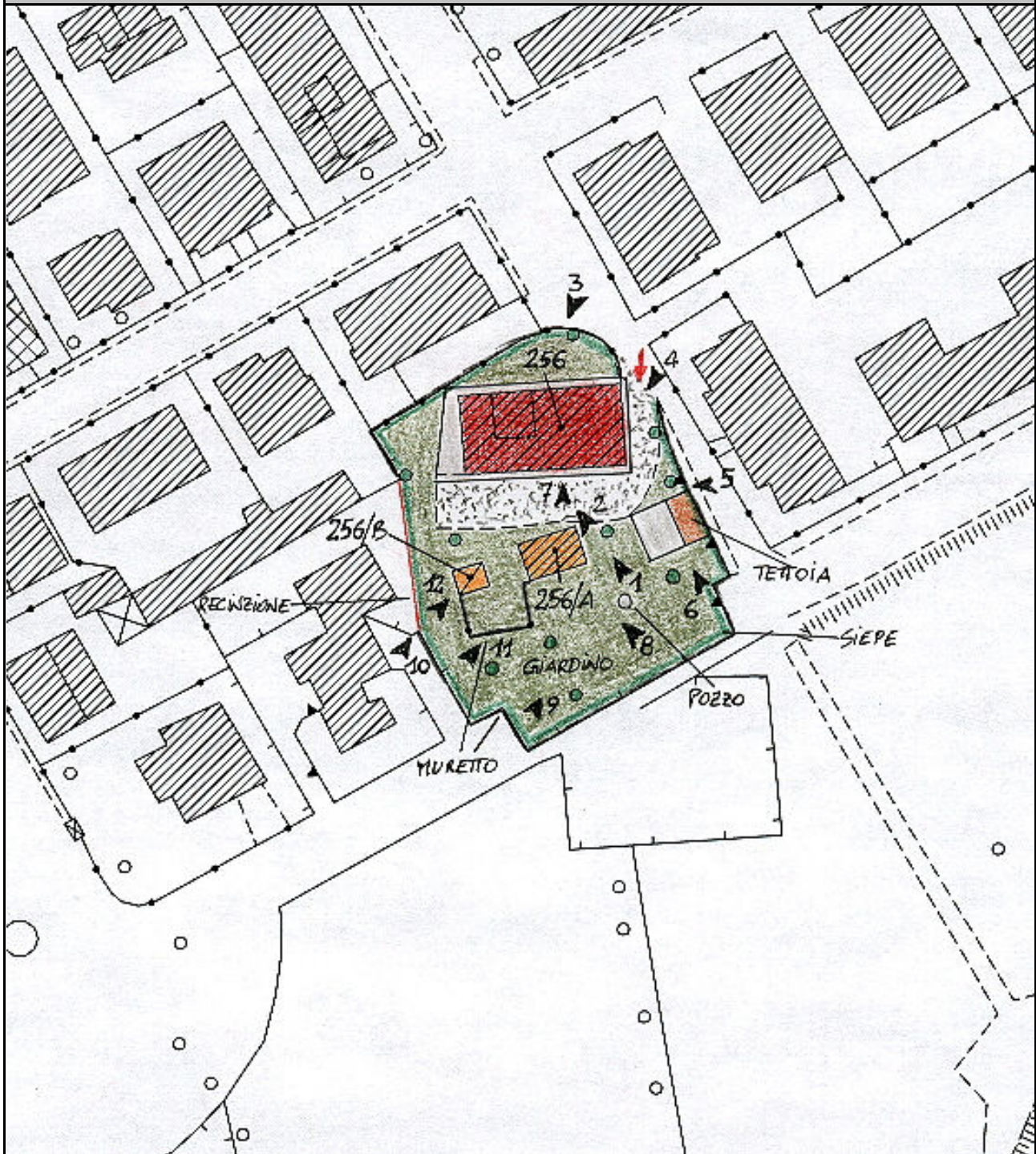

Foglio: 16M30

File: 256-CTR.JPG

ZONE EDIFICATE:

- Edificio residenziale
- Annesso agricolo
- Industria/Artigianato
- Ricettivo
- Attività commerciale
- Tettoia
- Edificio dismesso
- Manufatto precario
- Deposito a cielo aperto

ZONE NON EDIFICATE:

- Prato
- Orto
- Alberature
- Incolto
- Bosco

- Accessi carrabili
- Siepe
- Scarpata/ciglione
- Muro di contenimento
- Recinzione
- Area a parcheggio
- Acqua
- Ghiaia
- Area pavimentata

AREE DI PERTINENZA

- Aia Orto Giardino Fienile Porcilaia Pollaio Ripostiglio Baracca Garage Tettoia Piscina Concimaia

FOTO



Foto: 01 Data ripresa: 03/01/2006
Edificio: 256 File: 256-01.JPG



Foto: 02 Data ripresa: 03/01/2006
Edificio: 256 File: 256-02.JPG



Foto: 03 Data ripresa: 03/01/2006
Edificio: 256 File: 256-03.JPG



Foto: 04 Data ripresa: 03/01/2006
Edificio: 256 File: 256-04.JPG



Foto: 05 Data ripresa: 03/01/2006
Edificio: 256 File: 256-05.JPG



Foto: 06 Data ripresa: 03/01/2006
Edificio: 256 File: 256-06.JPG



Foto: 07 Data ripresa: 03/01/2006
Edificio: 256 File: 256-07.JPG



Foto: 08 Data ripresa: 03/01/2006
Edificio: 256/A File: 256-08.JPG



Foto: 09 Data ripresa: 03/01/2006
Edificio: 256 File: 256-09.JPG



Foto: 10 Data ripresa: 03/01/2006
Edificio: 256 File: 256-10.JPG



Foto: 11 Data ripresa: 03/01/2006
Edificio: 256/A File: 256-11.JPG

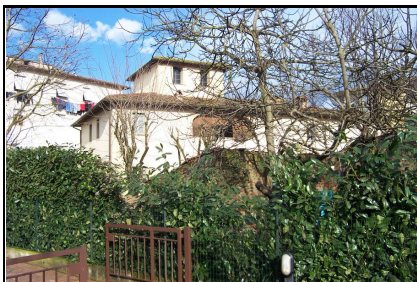

Foto: 12 Data ripresa: 03/01/2006
Edificio: 256/B File: 256-12.JPG

Edificio secondario: 256/A

Catasto Foglio: 39 Particella: 766	Catasto leopoldino Sezione: M Foglio: II	CTR 1:2000 Foglio: 16M30
---	---	------------------------------------

CARATTERI MORFO-TIPOLOGICI

Volumetria: Compatta Piani fuori terra: 1 Piani interrati/seminterrati Intonacatura: No Utilizzo

<p>Muratura</p> <p>Mattoni in laterizio <input checked="" type="checkbox"/></p> <p>Ciottoli di fiume <input checked="" type="checkbox"/></p> <p>Pietrame <input checked="" type="checkbox"/></p> <p>Legno <input type="checkbox"/></p> <p>Lamiera <input type="checkbox"/></p> <p>Eternit <input type="checkbox"/></p> <p>PVC <input type="checkbox"/></p>	<p>Copertura</p> <p>A capanna <input checked="" type="checkbox"/></p> <p>A padiglione <input type="checkbox"/></p> <p>Piana <input type="checkbox"/></p> <p>A falda unica <input type="checkbox"/></p> <p>A volta <input type="checkbox"/></p>	<p>Manto copertura</p> <p>Coppi e tegoli in laterizio <input checked="" type="checkbox"/></p> <p>Marsigliesi in laterizio <input type="checkbox"/></p> <p>Pietrame <input type="checkbox"/></p> <p>Legno <input type="checkbox"/></p> <p>Lamiera <input type="checkbox"/></p> <p>Eternit <input type="checkbox"/></p> <p>PVC <input type="checkbox"/></p>	<p>Gronde</p> <p>Travetti legno e pannelle <input type="checkbox"/></p> <p>Travetti legno e tavelle <input type="checkbox"/></p> <p>Legno <input type="checkbox"/></p> <p>Laterizio <input checked="" type="checkbox"/></p> <p>Travetti CLS e tavelle <input type="checkbox"/></p> <p>CLS <input type="checkbox"/></p> <p>Pietra <input type="checkbox"/></p> <p>Lamiera <input type="checkbox"/></p> <p>PVC <input type="checkbox"/></p> <p>Eternit <input type="checkbox"/></p>	<p>Destinazione d'uso</p> <p>Civile abitazione <input type="checkbox"/></p> <p>Agricolo <input type="checkbox"/></p> <p>Turismo <input type="checkbox"/></p> <p>Ristorazione <input type="checkbox"/></p> <p>Magazzino <input checked="" type="checkbox"/></p>
---	---	--	--	---

Note

Edificio secondario: 256/B

Catasto Foglio: 39 Particella: 766	Catasto leopoldino Sezione: M Foglio: II	CTR 1:2000 Foglio: 16M30
---	---	------------------------------------

CARATTERI MORFO-TIPOLOGICI

Volumetria: Compatta Piani fuori terra: 1 Piani interrati/seminterrati Intonacatura: No Utilizzo

<p>Muratura</p> <p>Mattoni in laterizio <input checked="" type="checkbox"/></p> <p>Ciottoli di fiume <input checked="" type="checkbox"/></p> <p>Pietrame <input checked="" type="checkbox"/></p> <p>Legno <input type="checkbox"/></p> <p>Lamiera <input type="checkbox"/></p> <p>Eternit <input type="checkbox"/></p> <p>PVC <input type="checkbox"/></p>	<p>Copertura</p> <p>A capanna <input checked="" type="checkbox"/></p> <p>A padiglione <input type="checkbox"/></p> <p>Piana <input type="checkbox"/></p> <p>A falda unica <input type="checkbox"/></p> <p>A volta <input type="checkbox"/></p>	<p>Manto copertura</p> <p>Coppi e tegoli in laterizio <input checked="" type="checkbox"/></p> <p>Marsigliesi in laterizio <input type="checkbox"/></p> <p>Pietrame <input type="checkbox"/></p> <p>Legno <input type="checkbox"/></p> <p>Lamiera <input type="checkbox"/></p> <p>Eternit <input type="checkbox"/></p> <p>PVC <input type="checkbox"/></p>	<p>Gronde</p> <p>Travetti legno e pannelle <input type="checkbox"/></p> <p>Travetti legno e tavelle <input type="checkbox"/></p> <p>Legno <input type="checkbox"/></p> <p>Laterizio <input checked="" type="checkbox"/></p> <p>Travetti CLS e tavelle <input type="checkbox"/></p> <p>CLS <input type="checkbox"/></p> <p>Pietra <input type="checkbox"/></p> <p>Lamiera <input type="checkbox"/></p> <p>PVC <input type="checkbox"/></p> <p>Eternit <input type="checkbox"/></p>	<p>Destinazione d'uso</p> <p>Civile abitazione <input type="checkbox"/></p> <p>Agricolo <input type="checkbox"/></p> <p>Turismo <input type="checkbox"/></p> <p>Ristorazione <input type="checkbox"/></p> <p>Magazzino <input checked="" type="checkbox"/></p>
---	---	--	--	---

Note