

Data rilievo: 10/02/2006
Denominazione: S. GIORGIO
Indirizzo: VIA SAN GIORGIO

Numero civico:



Foto: 01



Foto: 02



Foto: 03

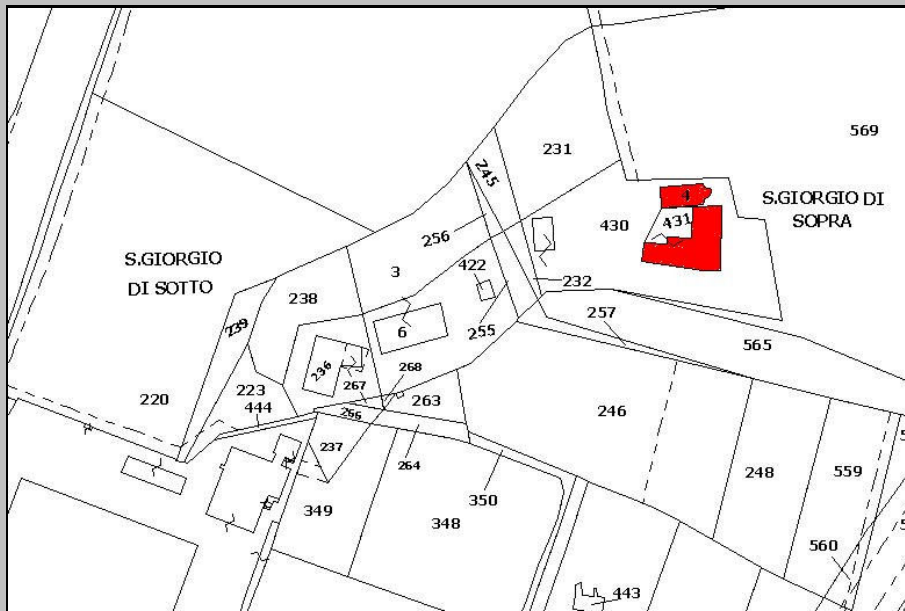

PLANIMETRIA CATASTALE

Foglio: 47 P.IIa: 431

File: 203-CAT.JPG

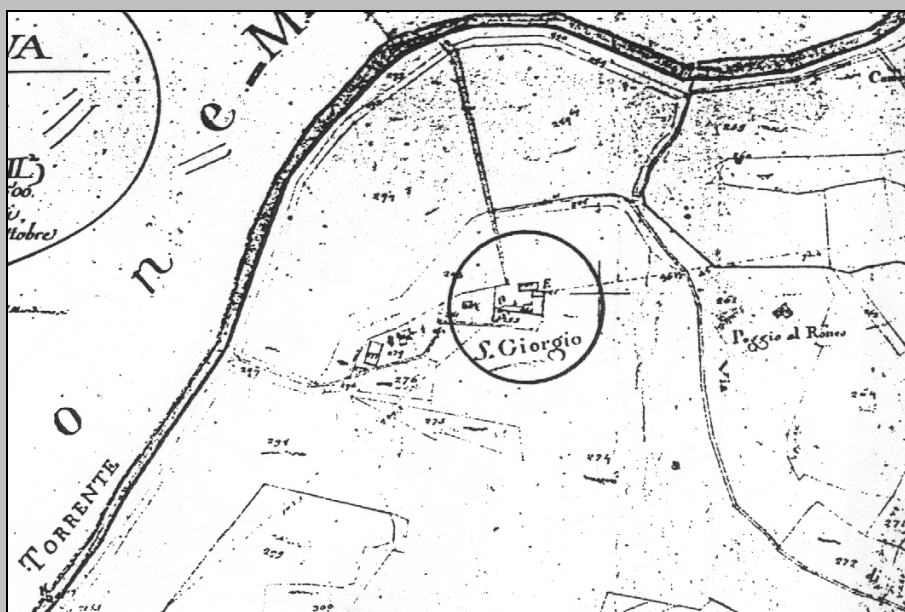

ESTRATTO PLANIMETRICO
CATASTO LORENESE

Sezione: L Foglio: II

File: 203-LEO.JPG

Edificio principale: 203

CARATTERI MORFO-TIPOLOGICI

Volumetria: Articolata

Piani fuori terra: 2

Piani interrati/seminterrati

Intonacatura: Si

Utilizzo

Muratura

- Mattoni in laterizio
 Ciottoli di fiume
 Pietrame
 Legno
 Lamiera
 Eternit
 PVC

Copertura

- A capanna
 A padiglione
 Piana
 A falda unica
 A volta

Manto copertura

- Coppi e tegoli in laterizio
 Marsigliesi in laterizio
 Pietrame
 Legno
 Lamiera
 Eternit
 PVC

Gronde

- Travetti legno e pannelle
 Travetti legno e tavelle
 Legno
 Laterizio
 Travetti CLS e tavelle
 CLS
 Pietra
 Lamiera
 PVC
 Eternit

Destinazione d'uso

- Civile abitazione
 Agricolo
 Turismo
 Ristorazione
 Magazzino

Note

CHIESA ADIACENTE

SUPERFETAZIONI

Superfettazione: 203/-/1

Tipologia

- Bagno
 Terrazzo
 Ripostiglio
 Scalinata
 Loggiato
 Tettoia

Struttura

- Di forma dritta e regolare
 Di forma irregolare
 In aggetto
 Con parapetti in pietrame
 Con parapetti in laterizio
 Con ringhiere in metallo

Materiale

- Mattoni in laterizio
 Ciottoli di fiume
 Pietrame
 Legno
 Lamiera
 Eternit
 PVC
 C.A.

Manto copertura

- Coppi e tegoli in laterizio
 Marsigliesi in laterizio
 Pietrame
 Legno
 Lamiera
 Eternit
 PVC

Note:

PLANIMETRIA

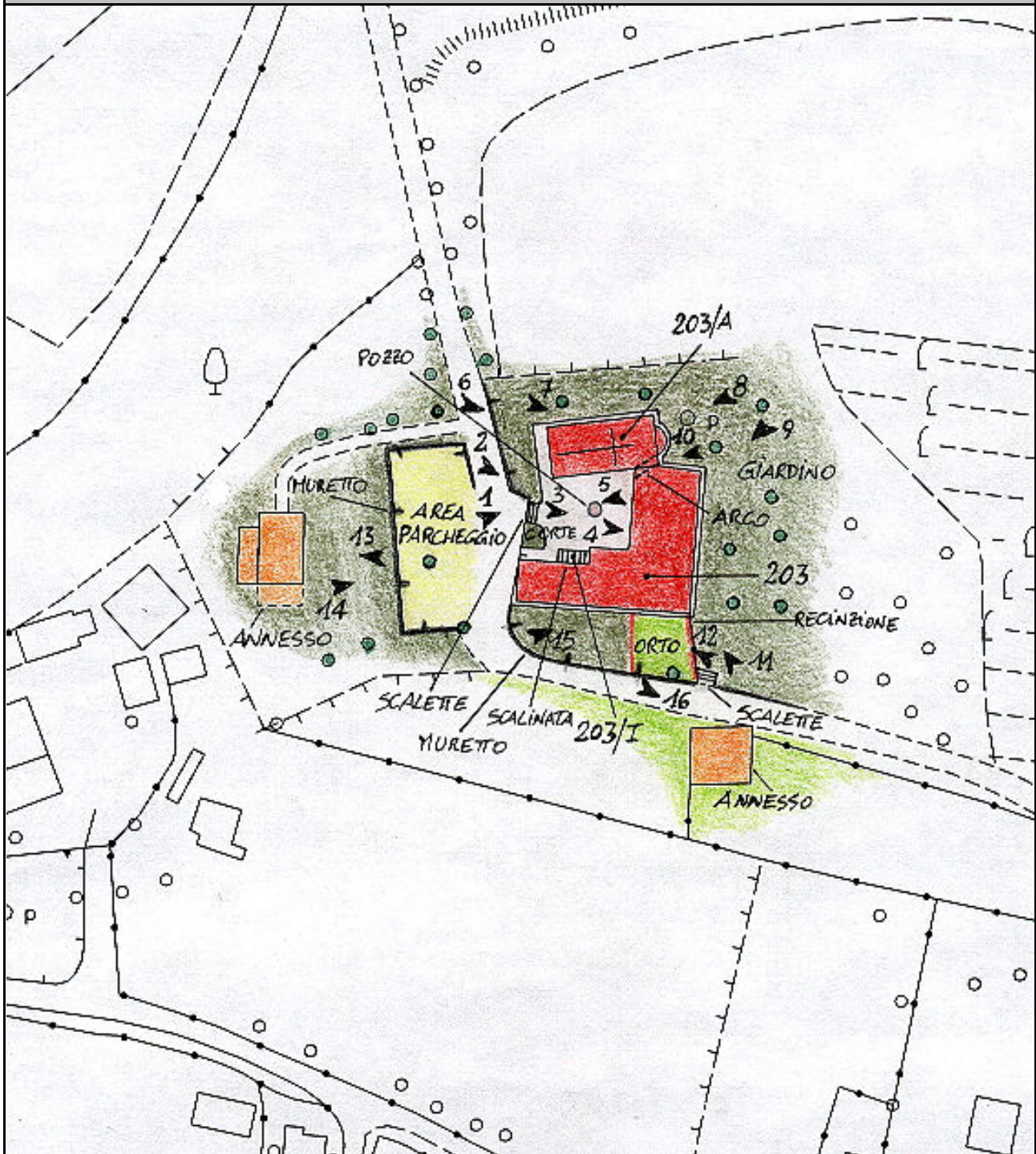

Foglio: 16M22

File: 203-CTR.JPG

ZONE EDIFICATE:		ZONE NON EDIFICATE:	
Edificio residenziale	Tettoia	Prato	Accessi carrabili
Annesso agricolo	Edificio dismesso	Orto	Siepe
Industria/Artigianato	Manufatto precario	Alberature	Scarpata/ciglione
Ricettivo	Deposito a cielo aperto	Incolto	Muro di contenimento
Attività commerciale	Bosco	Area a parcheggio	Area pavimentata
		Recinzione	

AREE DI PERTINENZA

Aia Orto Giardino Fienile Porcilaia Pollaio Ripostiglio Baracca Garage Tettoia Piscina Concimaia

FOTO



Foto: 01 Data ripresa: 10/02/2006
Edificio: 203/A File: 203-01.JPG



Foto: 02 Data ripresa: 10/02/2006
Edificio: 203 File: 203-02.JPG



Foto: 03 Data ripresa: 10/02/2006
Edificio: 203 File: 203-03.JPG



Foto: 04 Data ripresa: 10/02/2006
Edificio: 203 File: 203-04.JPG



Foto: 05 Data ripresa: 10/02/2006
Edificio: 203 File: 203-05.JPG



Foto: 06 Data ripresa: 10/02/2006
Edificio: 203/A File: 203-06.JPG



Foto: 07 Data ripresa: 10/02/2006
Edificio: 203/A File: 203-07.JPG



Foto: 08 Data ripresa: 10/02/2006
Edificio: 203/A File: 203-08.JPG



Foto: 09 Data ripresa: 10/02/2006
Edificio: 203 File: 203-09.JPG



Foto: 10 Data ripresa: 10/02/2006
Edificio: 203/A File: 203-10.JPG



Foto: 11 Data ripresa: 10/02/2006
Edificio: 203 File: 203-11.JPG



Foto: 12 Data ripresa: 10/02/2006
Edificio: 203 File: 203-12.JPG



Foto: 13 Data ripresa: 10/02/2006
Edificio: 203 File: 203-13.JPG



Foto: 14 Data ripresa: 10/02/2006
Edificio: 203 File: 203-14.JPG



Foto: 15 Data ripresa: 10/02/2006
Edificio: 203 File: 203-15.JPG

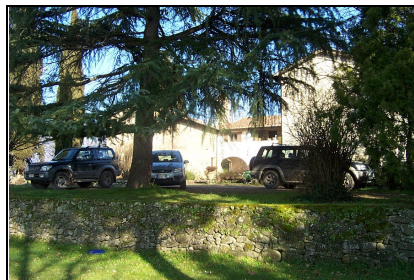

Foto: 16 Data ripresa: 10/02/2006
Edificio: 203 File: 203-16.JPG

Edificio secondario: 203/A

Catasto Foglio: 47 Particella: 4	Catasto leopoldino Sezione: L Foglio: II	CTR 1:2000 Foglio: 16M22
---	---	------------------------------------

CARATTERI MORFO-TIPOLOGICI

Volumetria: Compatta **Piani fuori terra:** **Piani interrati/seminterrati** **Intonacatura:** No **Utilizzo**

<p>Muratura</p> <p>Mattoni in laterizio <input type="checkbox"/></p> <p>Ciottoli di fiume <input type="checkbox"/></p> <p>Pietrame <input checked="" type="checkbox"/></p> <p>Legno <input type="checkbox"/></p> <p>Lamiera <input type="checkbox"/></p> <p>Eternit <input type="checkbox"/></p> <p>PVC <input type="checkbox"/></p>	<p>Copertura</p> <p>A capanna <input checked="" type="checkbox"/></p> <p>A padiglione <input type="checkbox"/></p> <p>Piana <input type="checkbox"/></p> <p>A falda unica <input type="checkbox"/></p> <p>A volta <input type="checkbox"/></p>	<p>Manto copertura</p> <p>Coppi e tegoli in laterizio <input checked="" type="checkbox"/></p> <p>Marsigliesi in laterizio <input type="checkbox"/></p> <p>Pietrame <input type="checkbox"/></p> <p>Legno <input type="checkbox"/></p> <p>Lamiera <input type="checkbox"/></p> <p>Eternit <input type="checkbox"/></p> <p>PVC <input type="checkbox"/></p>	<p>Gronde</p> <p>Travetti legno e pannelle <input type="checkbox"/></p> <p>Travetti legno e tavelle <input type="checkbox"/></p> <p>Legno <input type="checkbox"/></p> <p>Laterizio <input checked="" type="checkbox"/></p> <p>Travetti CLS e tavelle <input type="checkbox"/></p> <p>CLS <input type="checkbox"/></p> <p>Pietra <input type="checkbox"/></p> <p>Lamiera <input type="checkbox"/></p> <p>PVC <input type="checkbox"/></p> <p>Eternit <input type="checkbox"/></p>	<p>Destinazione d'uso</p> <p>Civile abitazione <input type="checkbox"/></p> <p>Agricolo <input type="checkbox"/></p> <p>Turismo <input type="checkbox"/></p> <p>Ristorazione <input type="checkbox"/></p> <p>Magazzino <input type="checkbox"/></p>
---	---	--	--	--

Note

CHIESA