

**Data rilievo:** 08/02/2006  
**Denominazione:** INFERNACCIO  
**Indirizzo:** LOC. INFERNO

**Numero civico:**



Foto: 01



Foto: 02



Foto: 03

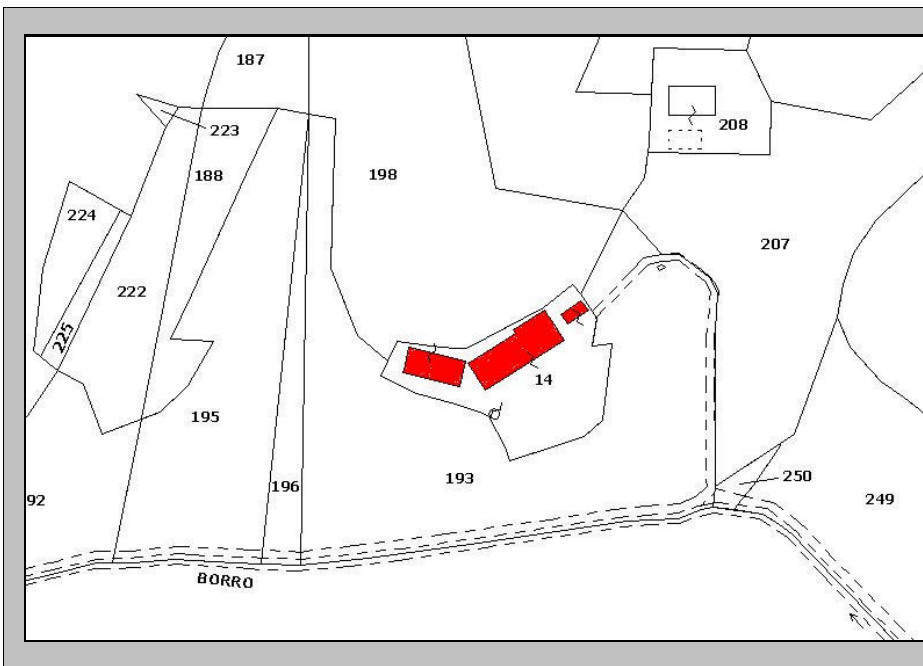

**PLANIMETRIA CATASTALE**

Foglio: 31 P.IIa: 14

File: 170-CAT.JPG

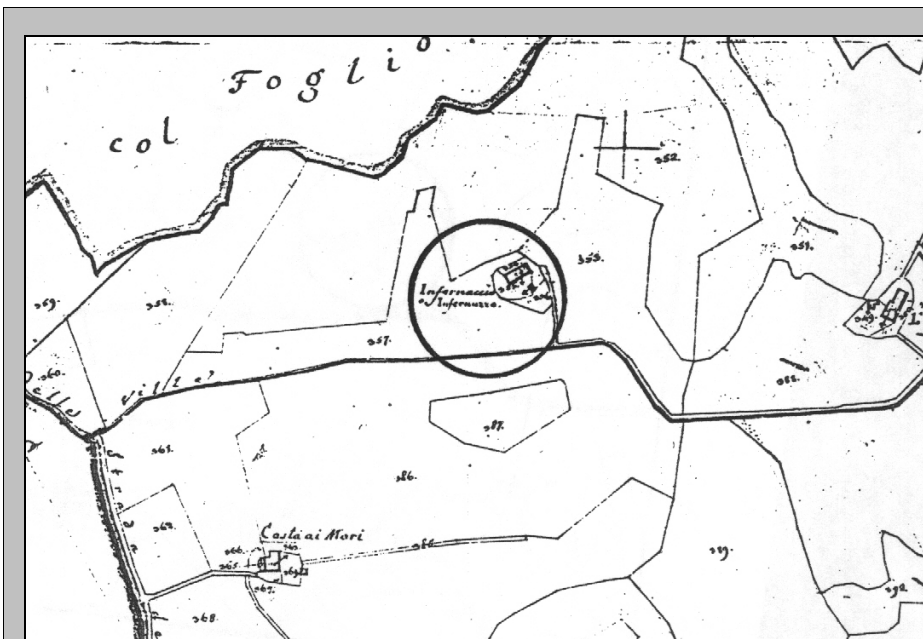

**ESTRATTO PLANIMETRICO  
CATASTO LORENESE**

Sezione: O Foglio: V

File: 170-LEO.JPG

Edificio principale: 170

## CARATTERI MORFO-TIPOLOGICI

Volumetria: Articolata

Piani fuori terra: 3

Piani interrati/seminterrati 

Intonacatura: Si

Utilizzo **Muratura**

- Mattoni in laterizio
- Ciottoli di fiume
- Pietrame
- Legno
- Lamiera
- Eternit
- PVC

**Copertura**

- A capanna
- A padiglione
- Piana
- A falda unica
- A volta

**Manto copertura**

- Coppi e tegoli in laterizio
- Marsigliesi in laterizio
- Pietrame
- Legno
- Lamiera
- Eternit
- PVC

**Gronde**

- Travetti legno e pianelle
- Travetti legno e tavelle
- Legno
- Laterizio
- Travetti CLS e tavelle
- CLS
- Pietra
- Lamiera
- PVC
- Eternit

**Destinazione d'uso**

- Civile abitazione
- Agricolo
- Turismo
- Ristorazione
- Magazzino

Note

PLANIMETRIA

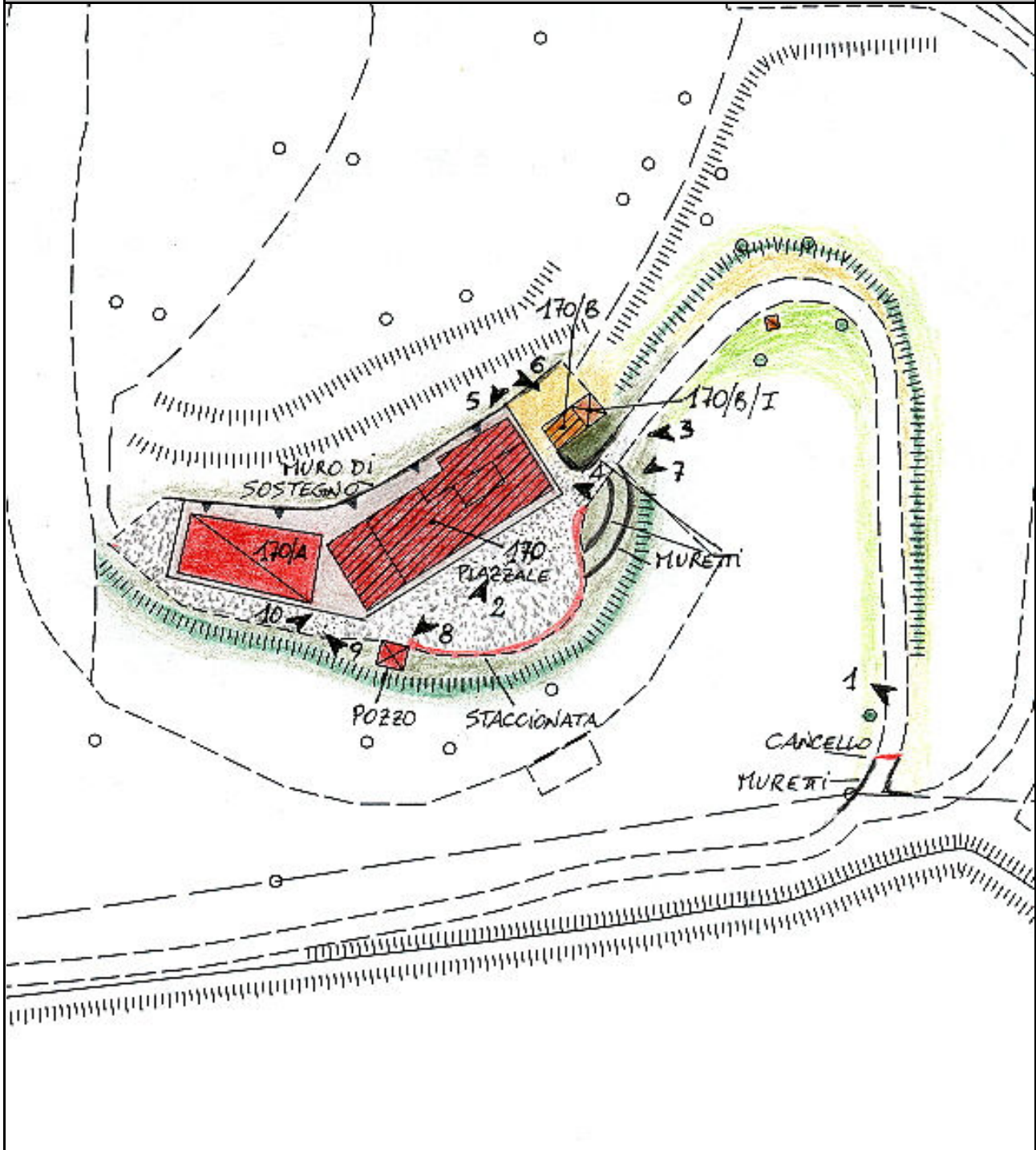

Foglio: 16M14

File: 170-CTR.JPG

ZONE EDIFICATE:		ZONE NON EDIFICATE:	
Edificio residenziale	Tettoia	Prato	Accessi carrabili
Annesso agricolo	Edificio dismesso	Orto	Siepe
Industria/Artigianato	Manufatto precario	Alberature	Scarpata/ciglione
Ricettivo	Deposito a cielo aperto	Incolto	Muro di contenimento
Attività commerciale		Bosco	Recinzione
			Area a parcheggio
			Acqua
			Ghiaia
			Area pavimentata

AREE DI PERTINENZA

- Aia  Orto  Giardino  Fienile  Porcilaia  Pollaio  Ripostiglio  Baracca  Garage  Tettoia  Piscina  Concimaia

## FOTO



Foto: 01      Data ripresa: 08/02/2006  
Edificio: 170      File: 170-01.JPG



Foto: 02      Data ripresa: 08/02/2006  
Edificio: 170      File: 170-02.JPG



Foto: 03      Data ripresa: 08/02/2006  
Edificio: 170/B      File: 170-03.JPG



Foto: 04      Data ripresa: 08/02/2006  
Edificio: 170      File: 170-04.JPG



Foto: 05      Data ripresa: 08/02/2006  
Edificio: 170      File: 170-05.JPG



Foto: 06      Data ripresa: 08/02/2006  
Edificio: 170/B      File: 170-06.JPG



Foto: 07      Data ripresa: 08/02/2006  
Edificio: 170      File: 170-07.JPG



Foto: 08      Data ripresa: 08/02/2006  
Edificio: 170      File: 170-08.JPG



Foto: 09      Data ripresa: 08/02/2006  
Edificio: 170/A      File: 170-09.JPG



Foto: 10      Data ripresa: 08/02/2006  
Edificio: 170      File: 170-10.JPG

**Edificio secondario: 170/A**

<b>Catasto</b> Foglio: 31    Particella: 14	<b>Catasto leopoldino</b> Sezione: O    Foglio: V	<b>CTR 1:2000</b> Foglio: 16M14
--	--	------------------------------------

**CARATTERI MORFO-TIPOLOGICI**

**Volumetria:** Compatta    **Piani fuori terra:** 1    **Piani interrati/seminterrati**     **Intonacatura:** Si    **Utilizzo**

<p><b>Muratura</b></p> <p>Mattoni in laterizio <input type="checkbox"/></p> <p>Ciottoli di fiume <input type="checkbox"/></p> <p>Pietrame <input type="checkbox"/></p> <p>Legno <input type="checkbox"/></p> <p>Lamiera <input type="checkbox"/></p> <p>Eternit <input type="checkbox"/></p> <p>PVC <input type="checkbox"/></p>	<p><b>Copertura</b></p> <p>A capanna <input checked="" type="checkbox"/></p> <p>A padiglione <input type="checkbox"/></p> <p>Piana <input type="checkbox"/></p> <p>A falda unica <input type="checkbox"/></p> <p>A volta <input type="checkbox"/></p>	<p><b>Manto copertura</b></p> <p>Coppi e tegoli in laterizio <input checked="" type="checkbox"/></p> <p>Marsigliesi in laterizio <input type="checkbox"/></p> <p>Pietrame <input type="checkbox"/></p> <p>Legno <input type="checkbox"/></p> <p>Lamiera <input type="checkbox"/></p> <p>Eternit <input type="checkbox"/></p> <p>PVC <input type="checkbox"/></p>	<p><b>Gronde</b></p> <p>Travetti legno e pannelle <input checked="" type="checkbox"/></p> <p>Travetti legno e tavelle <input type="checkbox"/></p> <p>Legno <input type="checkbox"/></p> <p>Laterizio <input type="checkbox"/></p> <p>Travetti CLS e tavelle <input type="checkbox"/></p> <p>CLS <input type="checkbox"/></p> <p>Pietra <input type="checkbox"/></p> <p>Lamiera <input type="checkbox"/></p> <p>PVC <input type="checkbox"/></p> <p>Eternit <input type="checkbox"/></p>	<p><b>Destinazione d'uso</b></p> <p>Civile abitazione <input type="checkbox"/></p> <p>Agricolo <input type="checkbox"/></p> <p>Turismo <input type="checkbox"/></p> <p>Ristorazione <input type="checkbox"/></p> <p>Magazzino <input checked="" type="checkbox"/></p>
--	---	--	--	---

**Note**

Edificio secondario: 170/B

<b>Catasto</b> Foglio: 31    Particella: 14	<b>Catasto leopoldino</b> Sezione: O    Foglio: V	<b>CTR 1:2000</b> Foglio: 16M14
--	--	------------------------------------

**CARATTERI MORFO-TIPOLOGICI**

Volumetria: Compatta    Piani fuori terra: 2    Piani interrati/seminterrati     Intonacatura: Tracce    Utilizzo

<p><b>Muratura</b></p> <p>Mattoni in laterizio <input checked="" type="checkbox"/></p> <p>Ciottoli di fiume <input checked="" type="checkbox"/></p> <p>Pietrame <input checked="" type="checkbox"/></p> <p>Legno <input type="checkbox"/></p> <p>Lamiera <input type="checkbox"/></p> <p>Eternit <input type="checkbox"/></p> <p>PVC <input type="checkbox"/></p>	<p><b>Copertura</b></p> <p>A capanna <input checked="" type="checkbox"/></p> <p>A padiglione <input type="checkbox"/></p> <p>Piana <input type="checkbox"/></p> <p>A falda unica <input type="checkbox"/></p> <p>A volta <input type="checkbox"/></p>	<p><b>Manto copertura</b></p> <p>Coppi e tegoli in laterizio <input checked="" type="checkbox"/></p> <p>Marsigliesi in laterizio <input type="checkbox"/></p> <p>Pietrame <input type="checkbox"/></p> <p>Legno <input type="checkbox"/></p> <p>Lamiera <input type="checkbox"/></p> <p>Eternit <input type="checkbox"/></p> <p>PVC <input type="checkbox"/></p>	<p><b>Gronde</b></p> <p>Travetti legno e pianelle <input checked="" type="checkbox"/></p> <p>Travetti legno e tavelle <input type="checkbox"/></p> <p>Legno <input type="checkbox"/></p> <p>Laterizio <input type="checkbox"/></p> <p>Travetti CLS e tavelle <input type="checkbox"/></p> <p>CLS <input type="checkbox"/></p> <p>Pietra <input type="checkbox"/></p> <p>Lamiera <input type="checkbox"/></p> <p>PVC <input type="checkbox"/></p> <p>Eternit <input type="checkbox"/></p>	<p><b>Destinazione d'uso</b></p> <p>Civile abitazione <input type="checkbox"/></p> <p>Agricolo <input checked="" type="checkbox"/></p> <p>Turismo <input type="checkbox"/></p> <p>Ristorazione <input type="checkbox"/></p> <p>Magazzino <input type="checkbox"/></p>
---	---	--	--	---

**Note**

**SUPERFETAZIONI**

Superfetazione: 170/B/I

<p><b>Tipologia</b></p> <p>Bagno <input type="checkbox"/></p> <p>Terrazzo <input type="checkbox"/></p> <p>Ripostiglio <input type="checkbox"/></p> <p>Scalinata <input type="checkbox"/></p> <p>Loggiato <input checked="" type="checkbox"/></p> <p>Tettoia <input type="checkbox"/></p>	<p><b>Struttura</b></p> <p>Di forma dritta e regolare <input checked="" type="checkbox"/></p> <p>Di forma irregolare <input type="checkbox"/></p> <p>In aggetto <input type="checkbox"/></p> <p>Con parapetti in pietrame <input type="checkbox"/></p> <p>Con parapetti in laterizio <input type="checkbox"/></p> <p>Con ringhiere in metallo <input type="checkbox"/></p>	<p><b>Materiale</b></p> <p>Mattoni in laterizio <input checked="" type="checkbox"/></p> <p>Ciottoli di fiume <input type="checkbox"/></p> <p>Pietrame <input type="checkbox"/></p> <p>Legno <input checked="" type="checkbox"/></p> <p>Lamiera <input type="checkbox"/></p> <p>Eternit <input type="checkbox"/></p> <p>PVC <input type="checkbox"/></p> <p>C.A. <input type="checkbox"/></p>	<p><b>Manto copertura</b></p> <p>Coppi e tegoli in laterizio <input checked="" type="checkbox"/></p> <p>Marsigliesi in laterizio <input type="checkbox"/></p> <p>Pietrame <input type="checkbox"/></p> <p>Legno <input type="checkbox"/></p> <p>Lamiera <input type="checkbox"/></p> <p>Eternit <input type="checkbox"/></p> <p>PVC <input type="checkbox"/></p>
--	--	--	--

**Note:**