

Data rilievo: 14/02/2006
 Denominazione: I FITTI
 Indirizzo: FRAZIONE VILLE

Numero civico:



Foto: 01



Foto: 02



Foto: 03

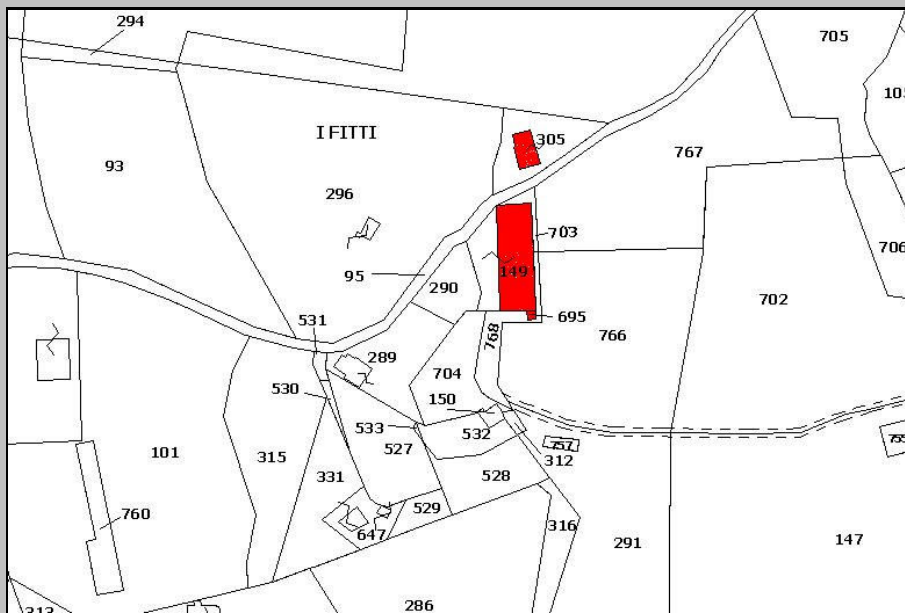

PLANIMETRIA CATASTALE

Foglio: 21 P.IIa: 149

File: 163-CAT.JPG

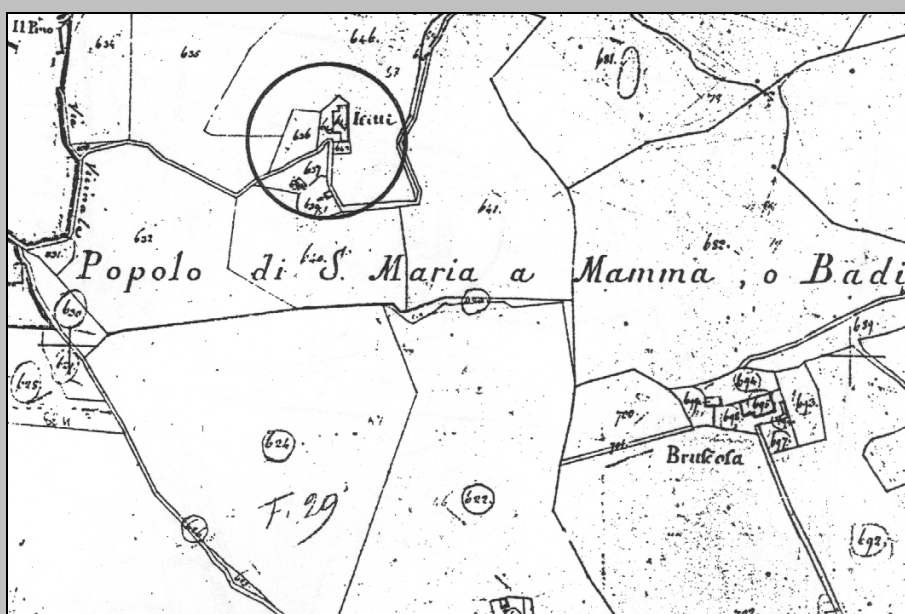

ESTRATTO PLANIMETRICO
 CATASTO LORENESE

Sezione: M Foglio: V

File: 163-LEO.JPG

Edificio principale: 163

CARATTERI MORFO-TIPOLOGICI

Volumetria: Compatta

Piani fuori terra: 2

Piani interrati/seminterrati

Intonacatura: Si

Utilizzo

Muratura

- Mattoni in laterizio
- Ciottoli di fiume
- Pietrame
- Legno
- Lamiera
- Eternit
- PVC

Copertura

- A capanna
- A padiglione
- Piana
- A falda unica
- A volta

Manto copertura

- Coppi e tegoli in laterizio
- Marsigliesi in laterizio
- Pietrame
- Legno
- Lamiera
- Eternit
- PVC

Gronde

- Travetti legno e pianelle
- Travetti legno e tavelle
- Legno
- Laterizio
- Travetti CLS e tavelle
- CLS
- Pietra
- Lamiera
- PVC
- Eternit

Destinazione d'uso

- Civile abitazione
- Agricolo
- Turismo
- Ristorazione
- Magazzino

Note

PLANIMETRIA

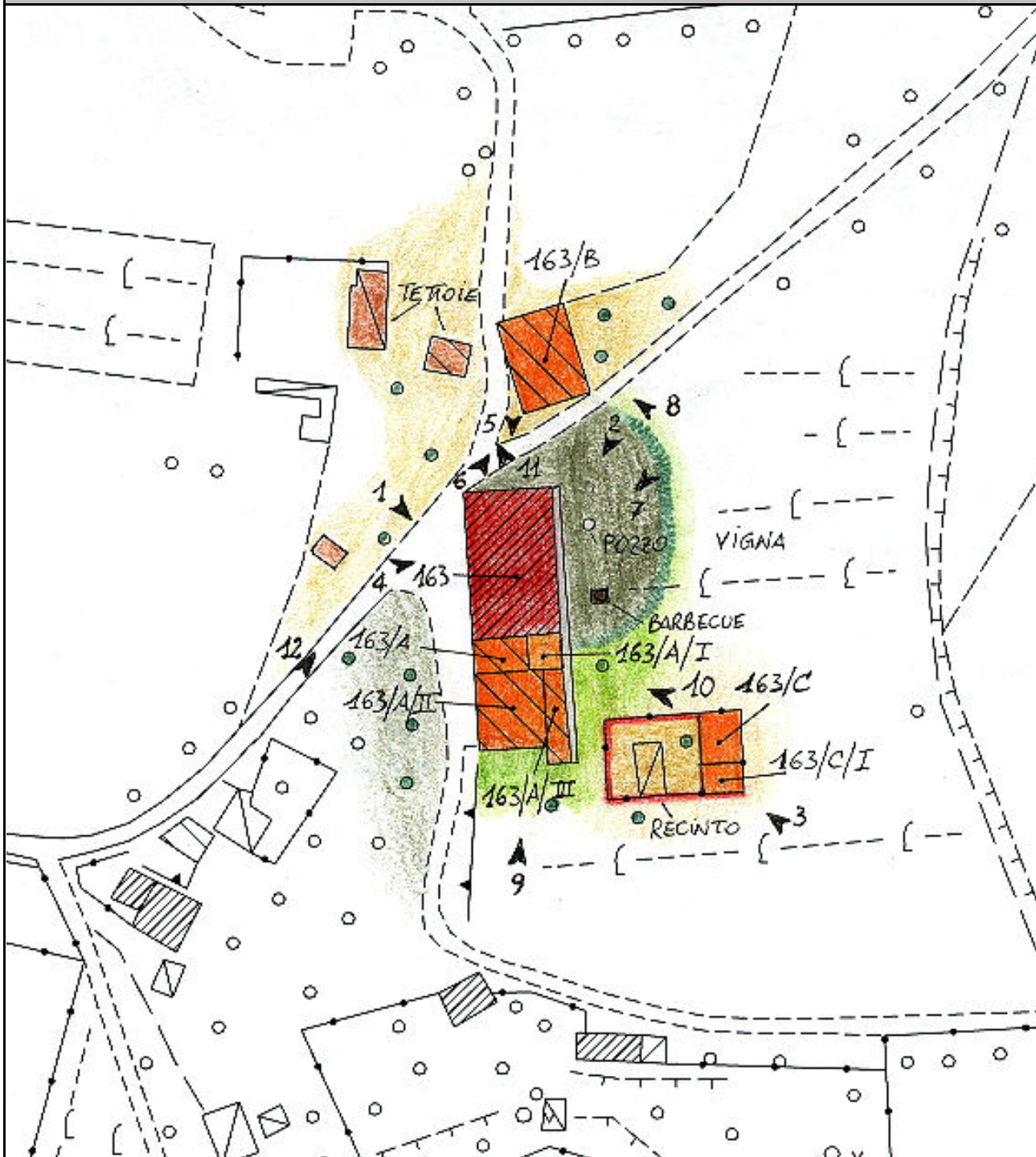

Foglio: 16M12

File: 163-CTR.JPG

ZONE EDIFICATE:

- Edificio residenziale
- Annesso agricolo
- Industria/Artigianato
- Ricettivo
- Attività commerciale
- Tettoia
- Edificio dismesso
- Manufatto precario
- Deposito a cielo aperto

ZONE NON EDIFICATE:

- Prato
- Orto
- Alberature
- Incolto
- Bosco

- Accessi carrabili
- Siepe
- Scarpata/ciglione
- Muro di contenimento
- Recinzione
- Area a parcheggio
- Acqua
- Ghiaia
- Area pavimentata

AREE DI PERTINENZA

- Aia Orto Giardino Fienile Porcilaia Pollaio Ripostiglio Baracca Garage Tettoia Piscina Concimaia

FOTO



Foto: 01 Data ripresa: 14/02/2006
Edificio: 163 File: 163-01.JPG



Foto: 02 Data ripresa: 14/02/2006
Edificio: 163 File: 163-02.JPG



Foto: 03 Data ripresa: 14/02/2006
Edificio: 163/C File: 163-03.JPG



Foto: 04 Data ripresa: 14/02/2006
Edificio: 163 File: 163-04.JPG



Foto: 05 Data ripresa: 14/02/2006
Edificio: 163 File: 163-05.JPG



Foto: 06 Data ripresa: 14/02/2006
Edificio: 163/B File: 163-06.JPG



Foto: 07 Data ripresa: 14/02/2006
Edificio: 163 File: 163-07.JPG



Foto: 08 Data ripresa: 14/02/2006
Edificio: 163/B File: 163-08.JPG



Foto: 09 Data ripresa: 14/02/2006
Edificio: 163/A File: 163-09.JPG



Foto: 10 Data ripresa: 14/02/2006
Edificio: 163/A File: 163-10.JPG



Foto: 11 Data ripresa: 14/02/2006
Edificio: 163 File: 163-11.JPG



Foto: 12 Data ripresa: 14/02/2006
Edificio: 163 File: 163-12.JPG

Edificio secondario: 163/A

Catasto Foglio: 21 Particella: 149-695	Catasto leopoldino Sezione: M Foglio: V	CTR 1:2000 Foglio: 16M12
---	--	------------------------------------

CARATTERI MORFO-TIPOLOGICI

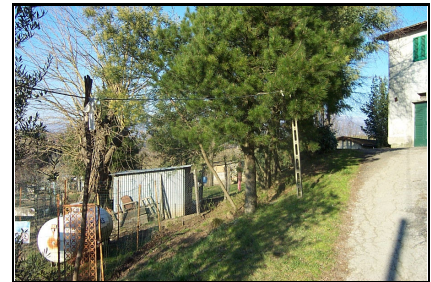
Volumetria: Compatta Piani fuori terra: 1 Piani interrati/seminterrati Intonacatura: Si Utilizzo

Muratura Mattoni in laterizio <input type="checkbox"/> Ciottoli di fiume <input type="checkbox"/> Pietrame <input type="checkbox"/> Legno <input type="checkbox"/> Lamiera <input type="checkbox"/> Eternit <input type="checkbox"/> PVC <input type="checkbox"/>	Copertura A capanna <input checked="" type="checkbox"/> A padiglione <input type="checkbox"/> Piana <input type="checkbox"/> A falda unica <input type="checkbox"/> A volta <input type="checkbox"/>	Manto copertura Coppi e tegoli in laterizio <input checked="" type="checkbox"/> Marsigliesi in laterizio <input type="checkbox"/> Pietrame <input type="checkbox"/> Legno <input type="checkbox"/> Lamiera <input type="checkbox"/> Eternit <input type="checkbox"/> PVC <input type="checkbox"/>	Gronde Travetti legno e pannelle <input checked="" type="checkbox"/> Travetti legno e tavelle <input type="checkbox"/> Legno <input type="checkbox"/> Laterizio <input type="checkbox"/> Travetti CLS e tavelle <input type="checkbox"/> CLS <input type="checkbox"/> Pietra <input type="checkbox"/> Lamiera <input type="checkbox"/> PVC <input type="checkbox"/> Eternit <input type="checkbox"/>	Destinazione d'uso Civile abitazione <input type="checkbox"/> Agricolo <input type="checkbox"/> Turismo <input type="checkbox"/> Ristorazione <input type="checkbox"/> Magazzino <input checked="" type="checkbox"/>
---	--	---	---	--

Note

SUPERFETAZIONI

Superfetazione: 163/A/I

Tipologia Bagno <input type="checkbox"/> Terrazzo <input type="checkbox"/> Ripostiglio <input checked="" type="checkbox"/> Scalinata <input type="checkbox"/> Loggiato <input type="checkbox"/> Tettoia <input type="checkbox"/>	Struttura Di forma dritta e regolare <input checked="" type="checkbox"/> Di forma irregolare <input type="checkbox"/> In aggetto <input type="checkbox"/> Con parapetti in pietrame <input type="checkbox"/> Con parapetti in laterizio <input type="checkbox"/> Con ringhiere in metallo <input type="checkbox"/>	Materiale Mattoni in laterizio <input checked="" type="checkbox"/> Ciottoli di fiume <input type="checkbox"/> Pietrame <input type="checkbox"/> Legno <input type="checkbox"/> Lamiera <input type="checkbox"/> Eternit <input type="checkbox"/> PVC <input type="checkbox"/> C.A. <input type="checkbox"/>	Manto copertura Coppi e tegoli in laterizio <input checked="" type="checkbox"/> Marsigliesi in laterizio <input type="checkbox"/> Pietrame <input type="checkbox"/> Legno <input type="checkbox"/> Lamiera <input type="checkbox"/> Eternit <input type="checkbox"/> PVC <input type="checkbox"/>
---	---	--	---

Note:

Superfetazione: 163/A/II

Tipologia Bagno <input type="checkbox"/> Terrazzo <input type="checkbox"/> Ripostiglio <input type="checkbox"/> Scalinata <input type="checkbox"/> Loggiato <input type="checkbox"/> Tettoia <input checked="" type="checkbox"/>	Struttura Di forma dritta e regolare <input checked="" type="checkbox"/> Di forma irregolare <input type="checkbox"/> In aggetto <input type="checkbox"/> Con parapetti in pietrame <input type="checkbox"/> Con parapetti in laterizio <input type="checkbox"/> Con ringhiere in metallo <input type="checkbox"/>	Materiale Mattoni in laterizio <input checked="" type="checkbox"/> Ciottoli di fiume <input type="checkbox"/> Pietrame <input type="checkbox"/> Legno <input checked="" type="checkbox"/> Lamiera <input type="checkbox"/> Eternit <input type="checkbox"/> PVC <input type="checkbox"/> C.A. <input type="checkbox"/>	Manto copertura Coppi e tegoli in laterizio <input checked="" type="checkbox"/> Marsigliesi in laterizio <input type="checkbox"/> Pietrame <input type="checkbox"/> Legno <input type="checkbox"/> Lamiera <input type="checkbox"/> Eternit <input type="checkbox"/> PVC <input type="checkbox"/>
---	---	---	---

Note:

Superfetazione: 163/A/III

<p>Tipologia</p> <p>Bagno <input type="checkbox"/></p> <p>Terrazzo <input type="checkbox"/></p> <p>Ripostiglio <input checked="" type="checkbox"/></p> <p>Scalinata <input type="checkbox"/></p> <p>Loggiato <input type="checkbox"/></p> <p>Tettoia <input type="checkbox"/></p>	<p>Struttura</p> <p>Di forma dritta e regolare <input checked="" type="checkbox"/></p> <p>Di forma irregolare <input type="checkbox"/></p> <p>In aggetto <input type="checkbox"/></p> <p>Con parapetti in pietra <input type="checkbox"/></p> <p>Con parapetti in laterizio <input type="checkbox"/></p> <p>Con ringhiere in metallo <input type="checkbox"/></p>	<p>Materiale</p> <p>Mattoni in laterizio <input type="checkbox"/></p> <p>Ciottoli di fiume <input type="checkbox"/></p> <p>Pietrame <input type="checkbox"/></p> <p>Legno <input type="checkbox"/></p> <p>Lamiera <input type="checkbox"/></p> <p>Eternit <input type="checkbox"/></p> <p>PVC <input type="checkbox"/></p> <p>C.A. <input type="checkbox"/></p>	<p>Manto copertura</p> <p>Coppi e tegoli in laterizio <input checked="" type="checkbox"/></p> <p>Marsigliesi in laterizio <input type="checkbox"/></p> <p>Pietrame <input type="checkbox"/></p> <p>Legno <input type="checkbox"/></p> <p>Lamiera <input type="checkbox"/></p> <p>Eternit <input type="checkbox"/></p> <p>PVC <input type="checkbox"/></p>
--	--	--	--

Note:

Edificio secondario: 163/B

<p>Catasto</p> <p>Foglio: 21 Particella: 305</p>	<p>Catasto leopoldino</p> <p>Sezione: M Foglio: V</p>	<p>CTR 1:2000</p> <p>Foglio: 16M12</p>
--	---	---

CARATTERI MORFO-TIPOLOGICI

Volumetria: Compatta Piani fuori terra: 1 Piani interrati/seminterrati Intonacatura: Si Utilizzo

<p>Muratura</p> <p>Mattoni in laterizio <input type="checkbox"/></p> <p>Ciottoli di fiume <input type="checkbox"/></p> <p>Pietrame <input type="checkbox"/></p> <p>Legno <input type="checkbox"/></p> <p>Lamiera <input type="checkbox"/></p> <p>Eternit <input type="checkbox"/></p> <p>PVC <input type="checkbox"/></p>	<p>Copertura</p> <p>A capanna <input checked="" type="checkbox"/></p> <p>A padiglione <input type="checkbox"/></p> <p>Piana <input type="checkbox"/></p> <p>A falda unica <input type="checkbox"/></p> <p>A volta <input type="checkbox"/></p>	<p>Manto copertura</p> <p>Coppi e tegoli in laterizio <input type="checkbox"/></p> <p>Marsigliesi in laterizio <input checked="" type="checkbox"/></p> <p>Pietrame <input type="checkbox"/></p> <p>Legno <input type="checkbox"/></p> <p>Lamiera <input type="checkbox"/></p> <p>Eternit <input type="checkbox"/></p> <p>PVC <input type="checkbox"/></p>	<p>Gronde</p> <p>Travetti legno e piastrelle <input type="checkbox"/></p> <p>Travetti legno e tavelle <input checked="" type="checkbox"/></p> <p>Legno <input type="checkbox"/></p> <p>Laterizio <input type="checkbox"/></p> <p>Travetti CLS e tavelle <input type="checkbox"/></p> <p>CLS <input type="checkbox"/></p> <p>Pietra <input type="checkbox"/></p> <p>Lamiera <input type="checkbox"/></p> <p>PVC <input type="checkbox"/></p> <p>Eternit <input type="checkbox"/></p>	<p>Destinazione d'uso</p> <p>Civile abitazione <input type="checkbox"/></p> <p>Agricolo <input type="checkbox"/></p> <p>Turismo <input type="checkbox"/></p> <p>Ristorazione <input type="checkbox"/></p> <p>Magazzino <input checked="" type="checkbox"/></p>
--	---	--	--	---

Note

Edificio secondario: 163/C

Catasto Foglio: 21 Particella: 766	Catasto leopoldino Sezione: M Foglio: V	CTR 1:2000 Foglio: 16M12
---	--	------------------------------------

CARATTERI MORFO-TIPOLOGICI

Volumetria: Compatta Piani fuori terra: 1 Piani interrati/seminterrati Intonacatura: No Utilizzo

<p>Muratura</p> <p>Mattoni in laterizio <input checked="" type="checkbox"/></p> <p>Ciottoli di fiume <input type="checkbox"/></p> <p>Pietrame <input type="checkbox"/></p> <p>Legno <input type="checkbox"/></p> <p>Lamiera <input checked="" type="checkbox"/></p> <p>Eternit <input type="checkbox"/></p> <p>PVC <input type="checkbox"/></p>	<p>Copertura</p> <p>A capanna <input checked="" type="checkbox"/></p> <p>A padiglione <input type="checkbox"/></p> <p>Piana <input type="checkbox"/></p> <p>A falda unica <input type="checkbox"/></p> <p>A volta <input type="checkbox"/></p>	<p>Manto copertura</p> <p>Coppi e tegoli in laterizio <input type="checkbox"/></p> <p>Marsigliesi in laterizio <input checked="" type="checkbox"/></p> <p>Pietrame <input type="checkbox"/></p> <p>Legno <input type="checkbox"/></p> <p>Lamiera <input type="checkbox"/></p> <p>Eternit <input type="checkbox"/></p> <p>PVC <input type="checkbox"/></p>	<p>Gronde</p> <p>Travetti legno e pianelle <input type="checkbox"/></p> <p>Travetti legno e tavelle <input type="checkbox"/></p> <p>Legno <input type="checkbox"/></p> <p>Laterizio <input checked="" type="checkbox"/></p> <p>Travetti CLS e tavelle <input type="checkbox"/></p> <p>CLS <input type="checkbox"/></p> <p>Pietra <input type="checkbox"/></p> <p>Lamiera <input type="checkbox"/></p> <p>PVC <input type="checkbox"/></p> <p>Eternit <input type="checkbox"/></p>	<p>Destinazione d'uso</p> <p>Civile abitazione <input type="checkbox"/></p> <p>Agricolo <input type="checkbox"/></p> <p>Turismo <input type="checkbox"/></p> <p>Ristorazione <input type="checkbox"/></p> <p>Magazzino <input checked="" type="checkbox"/></p>
--	---	--	--	---

Note

SUPERFETAZIONI

Superfettazione: 163/C/I

<p>Tipologia</p> <p>Bagno <input type="checkbox"/></p> <p>Terrazzo <input type="checkbox"/></p> <p>Ripostiglio <input checked="" type="checkbox"/></p> <p>Scalinata <input type="checkbox"/></p> <p>Loggiato <input type="checkbox"/></p> <p>Tettoia <input type="checkbox"/></p>	<p>Struttura</p> <p>Di forma dritta e regolare <input checked="" type="checkbox"/></p> <p>Di forma irregolare <input type="checkbox"/></p> <p>In aggetto <input type="checkbox"/></p> <p>Con parapetti in pietrame <input type="checkbox"/></p> <p>Con parapetti in laterizio <input type="checkbox"/></p> <p>Con ringhiere in metallo <input type="checkbox"/></p>	<p>Materiale</p> <p>Mattoni in laterizio <input type="checkbox"/></p> <p>Ciottoli di fiume <input type="checkbox"/></p> <p>Pietrame <input type="checkbox"/></p> <p>Legno <input type="checkbox"/></p> <p>Lamiera <input checked="" type="checkbox"/></p> <p>Eternit <input type="checkbox"/></p> <p>PVC <input type="checkbox"/></p> <p>C.A. <input type="checkbox"/></p>	<p>Manto copertura</p> <p>Coppi e tegoli in laterizio <input type="checkbox"/></p> <p>Marsigliesi in laterizio <input type="checkbox"/></p> <p>Pietrame <input type="checkbox"/></p> <p>Legno <input type="checkbox"/></p> <p>Lamiera <input type="checkbox"/></p> <p>Eternit <input type="checkbox"/></p> <p>PVC <input checked="" type="checkbox"/></p>
--	--	---	--

Note: