

Data rilievo: 02/02/2006
Denominazione: PODERE DI MEZZO
Indirizzo: FRAZIONE TREGGIAIA

Numero civico:



Foto: 01



Foto: 02



Foto: 03

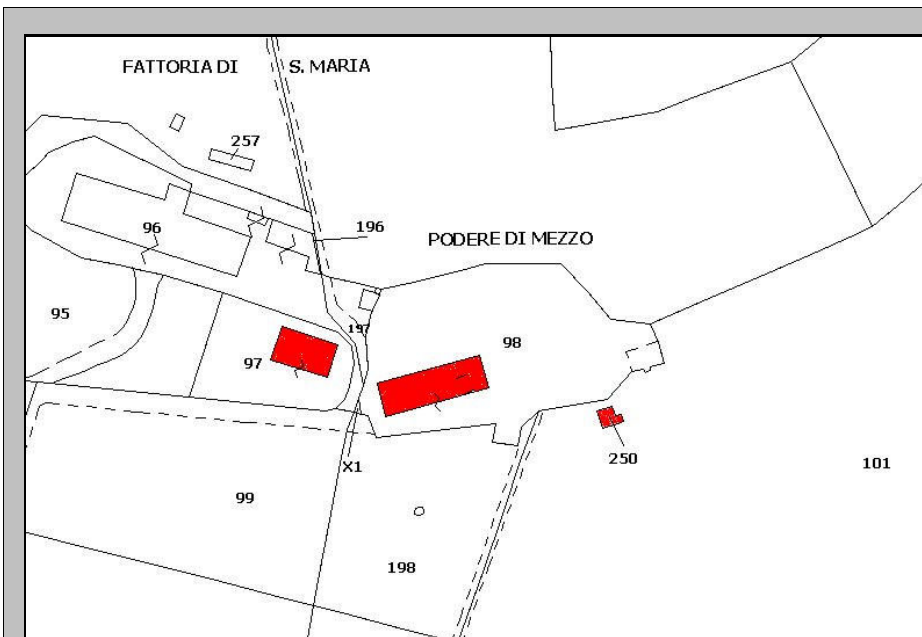

PLANIMETRIA CATASTALE

Foglio: 7 P.IIa: 98

File: 053-CAT.JPG

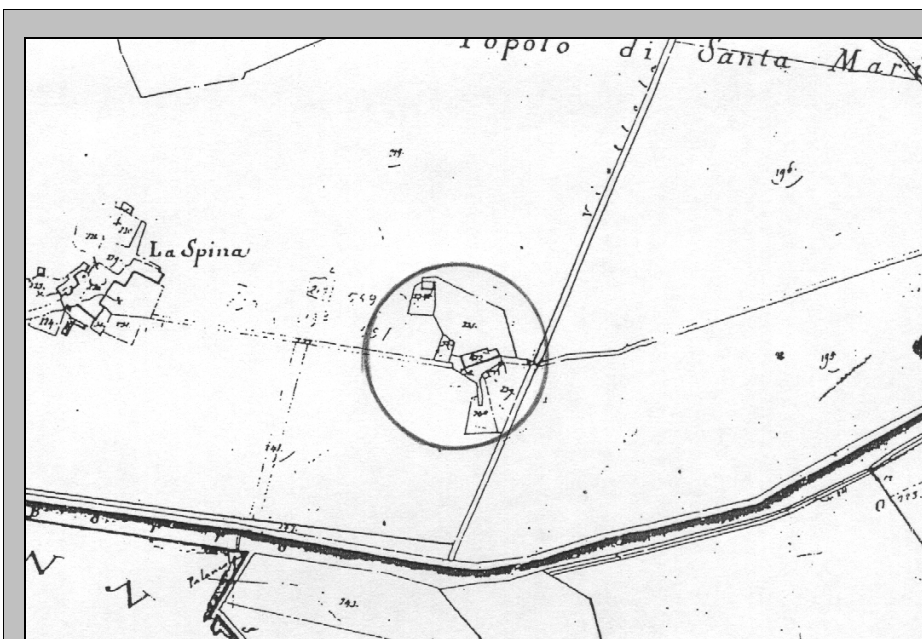

**ESTRATTO PLANIMETRICO
CATASTO LORENESE**

Sezione: N Foglio: III

File: 053-LEO.JPG

Edificio principale: 053

CARATTERI MORFO-TIPOLOGICI

Volumetria: Compatta Piani fuori terra: 3 Piani interrati/seminterrati Intonacatura: Tracce Utilizzo

<p>Muratura</p> <p>Mattoni in laterizio <input checked="" type="checkbox"/></p> <p>Ciottoli di fiume <input checked="" type="checkbox"/></p> <p>Pietrame <input checked="" type="checkbox"/></p> <p>Legno <input type="checkbox"/></p> <p>Lamiera <input type="checkbox"/></p> <p>Eternit <input type="checkbox"/></p> <p>PVC <input type="checkbox"/></p>	<p>Copertura</p> <p>A capanna <input type="checkbox"/></p> <p>A padiglione <input checked="" type="checkbox"/></p> <p>Piana <input type="checkbox"/></p> <p>A falda unica <input type="checkbox"/></p> <p>A volta <input type="checkbox"/></p>	<p>Manto copertura</p> <p>Coppi e tegoli in laterizio <input checked="" type="checkbox"/></p> <p>Marsigliesi in laterizio <input type="checkbox"/></p> <p>Pietrame <input type="checkbox"/></p> <p>Legno <input type="checkbox"/></p> <p>Lamiera <input type="checkbox"/></p> <p>Eternit <input type="checkbox"/></p> <p>PVC <input type="checkbox"/></p>	<p>Gronde</p> <p>Travetti legno e pannelle <input checked="" type="checkbox"/></p> <p>Travetti legno e tavelle <input type="checkbox"/></p> <p>Legno <input type="checkbox"/></p> <p>Laterizio <input type="checkbox"/></p> <p>Travetti CLS e tavelle <input type="checkbox"/></p> <p>CLS <input type="checkbox"/></p> <p>Pietra <input type="checkbox"/></p> <p>Lamiera <input type="checkbox"/></p> <p>PVC <input type="checkbox"/></p> <p>Eternit <input type="checkbox"/></p>	<p>Destinazione d'uso</p> <p>Civile abitazione <input type="checkbox"/></p> <p>Agricolo <input checked="" type="checkbox"/></p> <p>Turismo <input type="checkbox"/></p> <p>Ristorazione <input type="checkbox"/></p> <p>Magazzino <input type="checkbox"/></p>
---	---	--	--	---

Note

SUPERFETAZIONI

Superfetazione: 053/-/I

<p>Tipologia</p> <p>Bagno <input type="checkbox"/></p> <p>Terrazzo <input type="checkbox"/></p> <p>Ripostiglio <input type="checkbox"/></p> <p>Scalinata <input type="checkbox"/></p> <p>Loggiato <input type="checkbox"/></p> <p>Tettoia <input checked="" type="checkbox"/></p>	<p>Struttura</p> <p>Di forma dritta e regolare <input checked="" type="checkbox"/></p> <p>Di forma irregolare <input type="checkbox"/></p> <p>In aggetto <input checked="" type="checkbox"/></p> <p>Con parapetti in pietrame <input type="checkbox"/></p> <p>Con parapetti in laterizio <input type="checkbox"/></p> <p>Con ringhiere in metallo <input type="checkbox"/></p>	<p>Materiale</p> <p>Mattoni in laterizio <input type="checkbox"/></p> <p>Ciottoli di fiume <input type="checkbox"/></p> <p>Pietrame <input type="checkbox"/></p> <p>Legno <input checked="" type="checkbox"/></p> <p>Lamiera <input type="checkbox"/></p> <p>Eternit <input type="checkbox"/></p> <p>PVC <input type="checkbox"/></p> <p>C.A. <input type="checkbox"/></p>	<p>Manto copertura</p> <p>Coppi e tegoli in laterizio <input checked="" type="checkbox"/></p> <p>Marsigliesi in laterizio <input type="checkbox"/></p> <p>Pietrame <input type="checkbox"/></p> <p>Legno <input type="checkbox"/></p> <p>Lamiera <input type="checkbox"/></p> <p>Eternit <input type="checkbox"/></p> <p>PVC <input type="checkbox"/></p>
--	---	---	--

Note:

Superfetazione: 053/-/II

<p>Tipologia</p> <p>Bagno <input type="checkbox"/></p> <p>Terrazzo <input type="checkbox"/></p> <p>Ripostiglio <input type="checkbox"/></p> <p>Scalinata <input checked="" type="checkbox"/></p> <p>Loggiato <input type="checkbox"/></p> <p>Tettoia <input type="checkbox"/></p>	<p>Struttura</p> <p>Di forma dritta e regolare <input checked="" type="checkbox"/></p> <p>Di forma irregolare <input type="checkbox"/></p> <p>In aggetto <input type="checkbox"/></p> <p>Con parapetti in pietrame <input type="checkbox"/></p> <p>Con parapetti in laterizio <input type="checkbox"/></p> <p>Con ringhiere in metallo <input checked="" type="checkbox"/></p>	<p>Materiale</p> <p>Mattoni in laterizio <input checked="" type="checkbox"/></p> <p>Ciottoli di fiume <input type="checkbox"/></p> <p>Pietrame <input checked="" type="checkbox"/></p> <p>Legno <input type="checkbox"/></p> <p>Lamiera <input type="checkbox"/></p> <p>Eternit <input type="checkbox"/></p> <p>PVC <input type="checkbox"/></p> <p>C.A. <input checked="" type="checkbox"/></p>	<p>Manto copertura</p> <p>Coppi e tegoli in laterizio <input type="checkbox"/></p> <p>Marsigliesi in laterizio <input type="checkbox"/></p> <p>Pietrame <input type="checkbox"/></p> <p>Legno <input type="checkbox"/></p> <p>Lamiera <input type="checkbox"/></p> <p>Eternit <input type="checkbox"/></p> <p>PVC <input type="checkbox"/></p>
--	---	---	---

Note:

Superfetazione: 053/-/III

Tipologia

Bagno

Terrazzo

Ripostiglio

Scalinata

Loggiato

Tettoia

Struttura

Di forma dritta e regolare

Di forma irregolare

In aggetto

Con parapetti in pietra

Con parapetti in laterizio

Con ringhiere in metallo

Materiale

Mattoni in laterizio

Ciottoli di fiume

Pietrame

Legno

Lamiera

Eternit

PVC

C.A.

Manto copertura

Coppi e tegoli in laterizio

Marsigliesi in laterizio

Pietrame

Legno

Lamiera

Eternit

PVC

Note:

Superfetazione: 053/-/IV

Tipologia

Bagno

Terrazzo

Ripostiglio

Scalinata

Loggiato

Tettoia

Struttura

Di forma dritta e regolare

Di forma irregolare

In aggetto

Con parapetti in pietra

Con parapetti in laterizio

Con ringhiere in metallo

Materiale

Mattoni in laterizio

Ciottoli di fiume

Pietrame

Legno

Lamiera

Eternit

PVC

C.A.

Manto copertura

Coppi e tegoli in laterizio

Marsigliesi in laterizio

Pietrame

Legno

Lamiera

Eternit

PVC

Note:

Superfetazione: 053/-/V

Tipologia

Bagno

Terrazzo

Ripostiglio

Scalinata

Loggiato

Tettoia

Struttura

Di forma dritta e regolare

Di forma irregolare

In aggetto

Con parapetti in pietra

Con parapetti in laterizio

Con ringhiere in metallo

Materiale

Mattoni in laterizio

Ciottoli di fiume

Pietrame

Legno

Lamiera

Eternit

PVC

C.A.

Manto copertura

Coppi e tegoli in laterizio

Marsigliesi in laterizio

Pietrame

Legno

Lamiera

Eternit

PVC

Note:

PLANIMETRIA



Foglio: 16M04

File: 053-CTR.JPG

ZONE EDIFICATE:

- Edificio residenziale
- Annesso agricolo
- Industria/Artigianato
- Ricettivo
- Attività commerciale
- Tettoia
- Edificio dismesso
- Manufatto precario
- Deposito a cielo aperto

ZONE NON EDIFICATE:

- Prato
- Orto
- Alberature
- Incolto
- Bosco

- Accessi carrabili
- Siepe
- Scarpata/ciglione
- Muro di contenimento
- Recinzione
- Area a parcheggio
- Acqua
- Ghiaia
- Area pavimentata

AREE DI PERTINENZA

- Aia Orto Giardino Fienile Porcilaia Pollaio Ripostiglio Baracca Garage Tettoia Piscina Concimaia

FOTO



Foto: 01 Data ripresa: 02/02/2006
Edificio: 053 File: 053-01.JPG



Foto: 02 Data ripresa: 02/02/2006
Edificio: 053 File: 053-02.JPG



Foto: 03 Data ripresa: 02/02/2006
Edificio: 053 File: 053-03.JPG



Foto: 04 Data ripresa: 02/02/2006
Edificio: 053/A File: 053-04.JPG



Foto: 05 Data ripresa: 02/02/2006
Edificio: 053 File: 053-05.JPG



Foto: 06 Data ripresa: 02/02/2006
Edificio: 053/A File: 053-06.JPG



Foto: 07 Data ripresa: 02/02/2006
Edificio: 053/B File: 053-07.JPG



Foto: 08 Data ripresa: 02/02/2006
Edificio: 053/B File: 053-08.JPG



Foto: 09 Data ripresa: 02/02/2006
Edificio: 053 File: 053-09.JPG



Foto: 10 Data ripresa: 02/02/2006
Edificio: 053 File: 053-10.JPG



Foto: 11 Data ripresa: 02/02/2006
Edificio: 053 File: 053-11.JPG

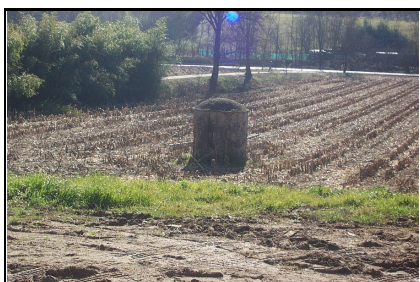

Foto: 12 Data ripresa: 02/02/2006
Edificio: 053/C File: 053-12.JPG

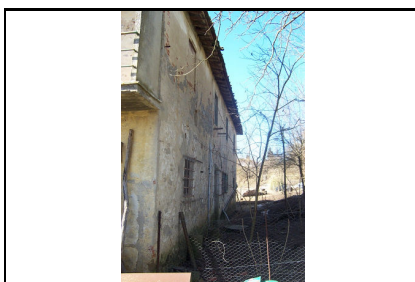

Foto: 13 Data ripresa: 02/02/2006
Edificio: 053/D File: 053-13.JPG



Foto: 14 Data ripresa: 02/02/2006
Edificio: 053/E File: 053-14.JPG



Foto: 15 Data ripresa: 02/02/2006
Edificio: 053 File: 053-15.JPG



Foto: 16 Data ripresa: 02/02/2006
Edificio: 053 File: 053-16.JPG

Edificio secondario: 053/A

Catasto Foglio: 7 Particella: 97	Catasto leopoldino Sezione: N Foglio: III	CTR 1:2000 Foglio: 16M04
---	--	------------------------------------

CARATTERI MORFO-TIPOLOGICI

Volumetria: Compatta Piani fuori terra: 1 Piani interrati/seminterrati Intonacatura: No Utilizzo

Muratura Mattoni in laterizio <input checked="" type="checkbox"/> Ciottoli di fiume <input type="checkbox"/> Pietrame <input type="checkbox"/> Legno <input type="checkbox"/> Lamiera <input type="checkbox"/> Eternit <input type="checkbox"/> PVC <input type="checkbox"/>	Copertura A capanna <input checked="" type="checkbox"/> A padiglione <input type="checkbox"/> Piana <input type="checkbox"/> A falda unica <input type="checkbox"/> A volta <input type="checkbox"/>	Manto copertura Coppi e tegoli in laterizio <input type="checkbox"/> Marsigliesi in laterizio <input type="checkbox"/> Pietrame <input type="checkbox"/> Legno <input type="checkbox"/> Lamiera <input checked="" type="checkbox"/> Eternit <input type="checkbox"/> PVC <input type="checkbox"/>	Gronde Travetti legno e pianelle <input type="checkbox"/> Travetti legno e tavelle <input type="checkbox"/> Legno <input type="checkbox"/> Laterizio <input type="checkbox"/> Travetti CLS e tavelle <input type="checkbox"/> CLS <input type="checkbox"/> Pietra <input type="checkbox"/> Lamiera <input checked="" type="checkbox"/> PVC <input type="checkbox"/> Eternit <input type="checkbox"/>	Destinazione d'uso Civile abitazione <input type="checkbox"/> Agricolo <input type="checkbox"/> Turismo <input type="checkbox"/> Ristorazione <input type="checkbox"/> Magazzino <input checked="" type="checkbox"/>
--	--	---	---	--

Note

SUPERFETAZIONI

Superfettazione: 053/A/I

Tipologia Bagno <input type="checkbox"/> Terrazzo <input type="checkbox"/> Ripostiglio <input type="checkbox"/> Scalinata <input type="checkbox"/> Loggiato <input type="checkbox"/> Tettoia <input checked="" type="checkbox"/>	Struttura Di forma dritta e regolare <input checked="" type="checkbox"/> Di forma irregolare <input type="checkbox"/> In aggetto <input type="checkbox"/> Con parapetti in pietrame <input type="checkbox"/> Con parapetti in laterizio <input type="checkbox"/> Con ringhiere in metallo <input type="checkbox"/>	Materiale Mattoni in laterizio <input type="checkbox"/> Ciottoli di fiume <input type="checkbox"/> Pietrame <input type="checkbox"/> Legno <input checked="" type="checkbox"/> Lamiera <input type="checkbox"/> Eternit <input type="checkbox"/> PVC <input type="checkbox"/> C.A. <input type="checkbox"/>	Manto copertura Coppi e tegoli in laterizio <input type="checkbox"/> Marsigliesi in laterizio <input type="checkbox"/> Pietrame <input type="checkbox"/> Legno <input type="checkbox"/> Lamiera <input checked="" type="checkbox"/> Eternit <input type="checkbox"/> PVC <input type="checkbox"/>
---	---	--	---

Note:

Edificio secondario: 053/B

Catasto Foglio: 7 Particella: 98	Catasto leopoldino Sezione: N Foglio: III	CTR 1:2000 Foglio: 16M04
---	--	------------------------------------

CARATTERI MORFO-TIPOLOGICI

Volumetria: Compatta Piani fuori terra: 1 Piani interrati/seminterrati Intonacatura: No Utilizzo

<p>Muratura</p> <p>Mattoni in laterizio <input checked="" type="checkbox"/></p> <p>Ciottoli di fiume <input type="checkbox"/></p> <p>Pietrame <input type="checkbox"/></p> <p>Legno <input type="checkbox"/></p> <p>Lamiera <input type="checkbox"/></p> <p>Eternit <input type="checkbox"/></p> <p>PVC <input type="checkbox"/></p>	<p>Copertura</p> <p>A capanna <input checked="" type="checkbox"/></p> <p>A padiglione <input type="checkbox"/></p> <p>Piana <input type="checkbox"/></p> <p>A falda unica <input type="checkbox"/></p> <p>A volta <input type="checkbox"/></p>	<p>Manto copertura</p> <p>Coppi e tegoli in laterizio <input type="checkbox"/></p> <p>Marsigliesi in laterizio <input checked="" type="checkbox"/></p> <p>Pietrame <input type="checkbox"/></p> <p>Legno <input type="checkbox"/></p> <p>Lamiera <input type="checkbox"/></p> <p>Eternit <input type="checkbox"/></p> <p>PVC <input type="checkbox"/></p>	<p>Gronde</p> <p>Travetti legno e pianelle <input type="checkbox"/></p> <p>Travetti legno e tavelle <input type="checkbox"/></p> <p>Legno <input type="checkbox"/></p> <p>Laterizio <input checked="" type="checkbox"/></p> <p>Travetti CLS e tavelle <input type="checkbox"/></p> <p>CLS <input type="checkbox"/></p> <p>Pietra <input type="checkbox"/></p> <p>Lamiera <input type="checkbox"/></p> <p>PVC <input type="checkbox"/></p> <p>Eternit <input type="checkbox"/></p>	<p>Destinazione d'uso</p> <p>Civile abitazione <input type="checkbox"/></p> <p>Agricolo <input type="checkbox"/></p> <p>Turismo <input type="checkbox"/></p> <p>Ristorazione <input type="checkbox"/></p> <p>Magazzino <input checked="" type="checkbox"/></p>
---	---	--	--	---

Note

SUPERFETAZIONI

Superfettazione: 053/B/I

<p>Tipologia</p> <p>Bagno <input type="checkbox"/></p> <p>Terrazzo <input type="checkbox"/></p> <p>Ripostiglio <input type="checkbox"/></p> <p>Scalinata <input type="checkbox"/></p> <p>Loggiato <input type="checkbox"/></p> <p>Tettoia <input checked="" type="checkbox"/></p>	<p>Struttura</p> <p>Di forma dritta e regolare <input checked="" type="checkbox"/></p> <p>Di forma irregolare <input type="checkbox"/></p> <p>In aggetto <input type="checkbox"/></p> <p>Con parapetti in pietrame <input type="checkbox"/></p> <p>Con parapetti in laterizio <input type="checkbox"/></p> <p>Con ringhiere in metallo <input type="checkbox"/></p>	<p>Materiale</p> <p>Mattoni in laterizio <input type="checkbox"/></p> <p>Ciottoli di fiume <input type="checkbox"/></p> <p>Pietrame <input type="checkbox"/></p> <p>Legno <input checked="" type="checkbox"/></p> <p>Lamiera <input type="checkbox"/></p> <p>Eternit <input type="checkbox"/></p> <p>PVC <input type="checkbox"/></p> <p>C.A. <input type="checkbox"/></p>	<p>Manto copertura</p> <p>Coppi e tegoli in laterizio <input type="checkbox"/></p> <p>Marsigliesi in laterizio <input type="checkbox"/></p> <p>Pietrame <input type="checkbox"/></p> <p>Legno <input type="checkbox"/></p> <p>Lamiera <input type="checkbox"/></p> <p>Eternit <input type="checkbox"/></p> <p>PVC <input checked="" type="checkbox"/></p>
--	--	---	--

Note:

Edificio secondario: 053/C

Catasto Foglio: 7 Particella: 250	Catasto leopoldino Sezione: N Foglio: III	CTR 1:2000 Foglio: 16M04
--	--	------------------------------------

CARATTERI MORFO-TIPOLOGICI

Volumetria: Compatta **Piani fuori terra:** 1 **Piani interrati/seminterrati** **Intonacatura:** Tracce **Utilizzo**

<p>Muratura</p> <p>Mattoni in laterizio <input checked="" type="checkbox"/></p> <p>Ciottoli di fiume <input type="checkbox"/></p> <p>Pietrame <input type="checkbox"/></p> <p>Legno <input type="checkbox"/></p> <p>Lamiera <input type="checkbox"/></p> <p>Eternit <input type="checkbox"/></p> <p>PVC <input type="checkbox"/></p>	<p>Copertura</p> <p>A capanna <input checked="" type="checkbox"/></p> <p>A padiglione <input type="checkbox"/></p> <p>Piana <input type="checkbox"/></p> <p>A falda unica <input type="checkbox"/></p> <p>A volta <input type="checkbox"/></p>	<p>Manto copertura</p> <p>Coppi e tegoli in laterizio <input type="checkbox"/></p> <p>Marsigliesi in laterizio <input checked="" type="checkbox"/></p> <p>Pietrame <input type="checkbox"/></p> <p>Legno <input type="checkbox"/></p> <p>Lamiera <input type="checkbox"/></p> <p>Eternit <input type="checkbox"/></p> <p>PVC <input type="checkbox"/></p>	<p>Gronde</p> <p>Travetti legno e pannelle <input type="checkbox"/></p> <p>Travetti legno e tavelle <input type="checkbox"/></p> <p>Legno <input type="checkbox"/></p> <p>Laterizio <input checked="" type="checkbox"/></p> <p>Travetti CLS e tavelle <input type="checkbox"/></p> <p>CLS <input type="checkbox"/></p> <p>Pietra <input type="checkbox"/></p> <p>Lamiera <input type="checkbox"/></p> <p>PVC <input type="checkbox"/></p> <p>Eternit <input type="checkbox"/></p>	<p>Destinazione d'uso</p> <p>Civile abitazione <input type="checkbox"/></p> <p>Agricolo <input type="checkbox"/></p> <p>Turismo <input type="checkbox"/></p> <p>Ristorazione <input type="checkbox"/></p> <p>Magazzino <input checked="" type="checkbox"/></p>
---	---	--	--	---

Note

Edificio secondario: 053/D

Catasto Foglio: 7 Particella: 98	Catasto leopoldino Sezione: N Foglio: III	CTR 1:2000 Foglio: 16M04
---	--	------------------------------------

CARATTERI MORFO-TIPOLOGICI

Volumetria: Compatta **Piani fuori terra:** 1 **Piani interrati/seminterrati** **Intonacatura:** Tracce **Utilizzo**

<p>Muratura</p> <p>Mattoni in laterizio <input checked="" type="checkbox"/></p> <p>Ciottoli di fiume <input checked="" type="checkbox"/></p> <p>Pietrame <input checked="" type="checkbox"/></p> <p>Legno <input type="checkbox"/></p> <p>Lamiera <input type="checkbox"/></p> <p>Eternit <input type="checkbox"/></p> <p>PVC <input type="checkbox"/></p>	<p>Copertura</p> <p>A capanna <input checked="" type="checkbox"/></p> <p>A padiglione <input type="checkbox"/></p> <p>Piana <input type="checkbox"/></p> <p>A falda unica <input type="checkbox"/></p> <p>A volta <input type="checkbox"/></p>	<p>Manto copertura</p> <p>Coppi e tegoli in laterizio <input checked="" type="checkbox"/></p> <p>Marsigliesi in laterizio <input type="checkbox"/></p> <p>Pietrame <input type="checkbox"/></p> <p>Legno <input type="checkbox"/></p> <p>Lamiera <input type="checkbox"/></p> <p>Eternit <input type="checkbox"/></p> <p>PVC <input type="checkbox"/></p>	<p>Gronde</p> <p>Travetti legno e pannelle <input type="checkbox"/></p> <p>Travetti legno e tavelle <input type="checkbox"/></p> <p>Legno <input type="checkbox"/></p> <p>Laterizio <input checked="" type="checkbox"/></p> <p>Travetti CLS e tavelle <input type="checkbox"/></p> <p>CLS <input type="checkbox"/></p> <p>Pietra <input type="checkbox"/></p> <p>Lamiera <input type="checkbox"/></p> <p>PVC <input type="checkbox"/></p> <p>Eternit <input type="checkbox"/></p>	<p>Destinazione d'uso</p> <p>Civile abitazione <input type="checkbox"/></p> <p>Agricolo <input type="checkbox"/></p> <p>Turismo <input type="checkbox"/></p> <p>Ristorazione <input type="checkbox"/></p> <p>Magazzino <input checked="" type="checkbox"/></p>
---	---	--	--	---

Note

Edificio secondario: 053/E

Catasto Foglio: 7 Particella: 98	Catasto leopoldino Sezione: N Foglio: III	CTR 1:2000 Foglio: 16M04
---	--	------------------------------------

CARATTERI MORFO-TIPOLOGICI

Volumetria: Compatta **Piani fuori terra:** 1 **Piani interrati/seminterrati** **Intonacatura:** No **Utilizzo**

<p>Muratura</p> <p>Mattoni in laterizio <input type="checkbox"/></p> <p>Ciottoli di fiume <input type="checkbox"/></p> <p>Pietrame <input type="checkbox"/></p> <p>Legno <input type="checkbox"/></p> <p>Lamiera <input checked="" type="checkbox"/></p> <p>Eternit <input type="checkbox"/></p> <p>PVC <input type="checkbox"/></p>	<p>Copertura</p> <p>A capanna <input checked="" type="checkbox"/></p> <p>A padiglione <input type="checkbox"/></p> <p>Piana <input type="checkbox"/></p> <p>A falda unica <input type="checkbox"/></p> <p>A volta <input type="checkbox"/></p>	<p>Manto copertura</p> <p>Coppi e tegoli in laterizio <input type="checkbox"/></p> <p>Marsigliesi in laterizio <input type="checkbox"/></p> <p>Pietrame <input type="checkbox"/></p> <p>Legno <input type="checkbox"/></p> <p>Lamiera <input checked="" type="checkbox"/></p> <p>Eternit <input type="checkbox"/></p> <p>PVC <input type="checkbox"/></p>	<p>Gronde</p> <p>Travetti legno e pannelle <input type="checkbox"/></p> <p>Travetti legno e tavelle <input type="checkbox"/></p> <p>Legno <input type="checkbox"/></p> <p>Laterizio <input type="checkbox"/></p> <p>Travetti CLS e tavelle <input type="checkbox"/></p> <p>CLS <input type="checkbox"/></p> <p>Pietra <input type="checkbox"/></p> <p>Lamiera <input checked="" type="checkbox"/></p> <p>PVC <input type="checkbox"/></p> <p>Eternit <input type="checkbox"/></p>	<p>Destinazione d'uso</p> <p>Civile abitazione <input type="checkbox"/></p> <p>Agricolo <input type="checkbox"/></p> <p>Turismo <input type="checkbox"/></p> <p>Ristorazione <input type="checkbox"/></p> <p>Magazzino <input checked="" type="checkbox"/></p>
---	---	--	--	---

Note