

Data rilievo: 02/02/2006  
Denominazione: LUCELLIA  
Indirizzo: FRAZIONE MONTEMARCIANO

Numero civico:



Foto: 01



Foto: 02



Foto: 03

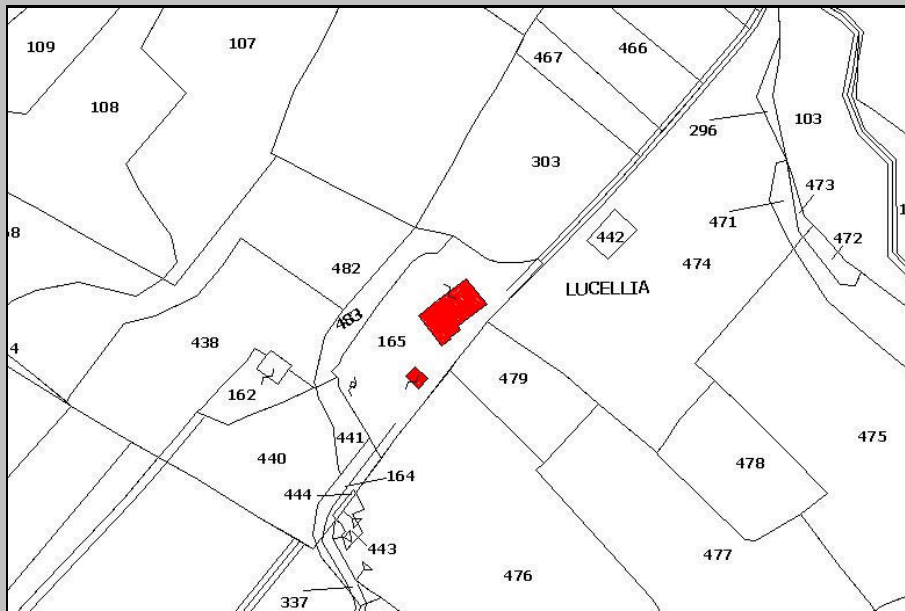

PLANIMETRIA CATASTALE

Foglio: 20 P.IIa: 165

File: 043-CAT.JPG

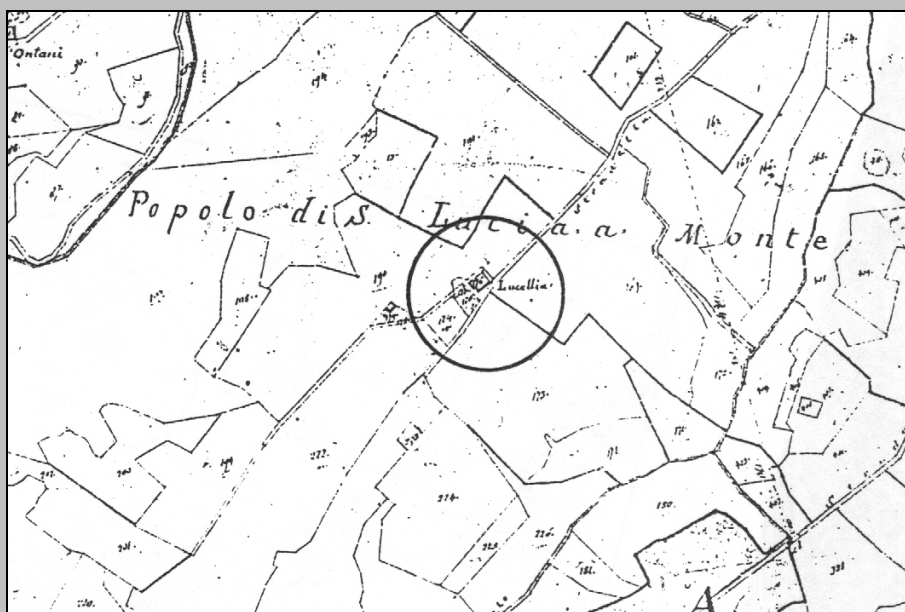

ESTRATTO PLANIMETRICO  
CATASTO LORENESE

Sezione: B Foglio: II

File: 043-LEO.JPG

Edificio principale: 043

## CARATTERI MORFO-TIPOLOGICI

Volumetria: Compatta

Piani fuori terra: 2

Piani interrati/seminterrati 

Intonacatura: No

Utilizzo 

## Muratura

- Mattoni in laterizio   
 Ciottoli di fiume   
 Pietrame   
 Legno   
 Lamiera   
 Eternit   
 PVC

## Copertura

- A capanna   
 A padiglione   
 Piana   
 A falda unica   
 A volta

## Manto copertura

- Coppi e tegoli in laterizio   
 Marsigliesi in laterizio   
 Pietrame   
 Legno   
 Lamiera   
 Eternit   
 PVC

## Gronde

- Travetti legno e pianelle   
 Travetti legno e tavelle   
 Legno   
 Laterizio   
 Travetti CLS e tavelle   
 CLS   
 Pietra   
 Lamiera   
 PVC   
 Eternit

## Destinazione d'uso

- Civile abitazione   
 Agricolo   
 Turismo   
 Ristorazione   
 Magazzino

## Note

CANTIERE ATTIVO PER RISTRUTTURAZIONE (TETTO NON ANCORA REALIZZATO)

## SUPERFETAZIONI

Superfettazione: 043/-/1

## Tipologia

- Bagno   
 Terrazzo   
 Ripostiglio   
 Scalinata   
 Loggiato   
 Tettoia

## Struttura

- Di forma dritta e regolare   
 Di forma irregolare   
 In aggetto   
 Con parapetti in pietrame   
 Con parapetti in laterizio   
 Con ringhiere in metallo

## Materiale

- Mattoni in laterizio   
 Ciottoli di fiume   
 Pietrame   
 Legno   
 Lamiera   
 Eternit   
 PVC   
 C.A.

## Manto copertura

- Coppi e tegoli in laterizio   
 Marsigliesi in laterizio   
 Pietrame   
 Legno   
 Lamiera   
 Eternit   
 PVC

Note:



PLANIMETRIA

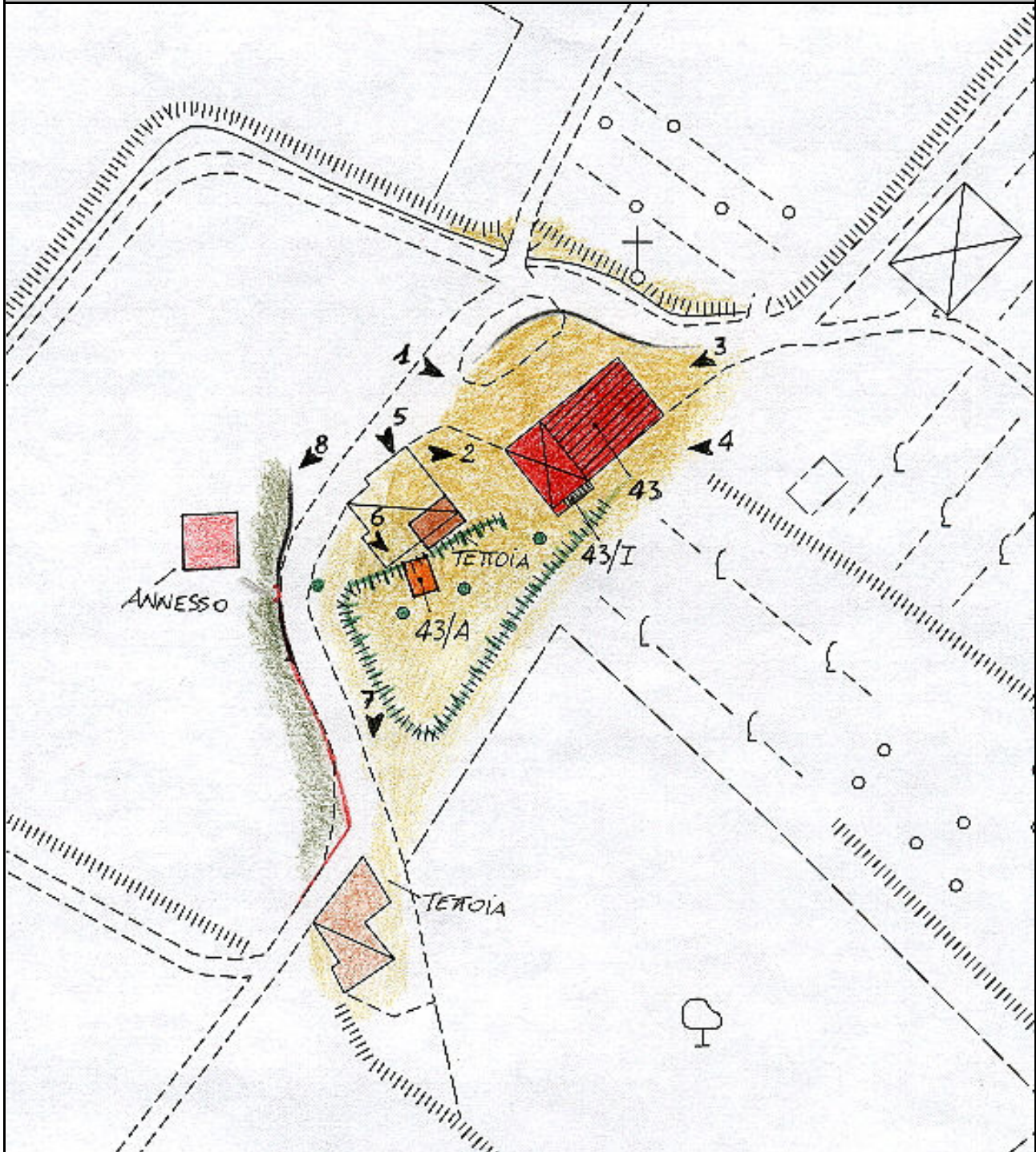

Foglio: 17M63

File: 043-CTR.JPG

ZONE EDIFICATE:		ZONE NON EDIFICATE:	
Edificio residenziale	Tettoia	Prato	Accessi carrabili
Annesso agricolo	Edificio dismesso	Orto	Siepe
Industria/Artigianato	Manufatto precario	Alberature	Scarpata/ciglione
Ricettivo	Deposito a cielo aperto	Incolto	Muro di contenimento
Attività commerciale	Bosco	Area a parcheggio	Area pavimentata
		Recinzione	

AREE DI PERTINENZA

Aia  Orto  Giardino  Fienile  Porcilaia  Pollaio  Ripostiglio  Baracca  Garage  Tettoia  Piscina  Concimaia



FOTO



Foto: 01      Data ripresa: 02/02/2006  
Edificio: 043      File: 043-01.JPG



Foto: 02      Data ripresa: 02/02/2006  
Edificio: 043      File: 043-02.JPG



Foto: 03      Data ripresa: 02/02/2006  
Edificio: 043      File: 043-03.JPG



Foto: 04      Data ripresa: 02/02/2006  
Edificio: 043      File: 043-04.JPG



Foto: 05      Data ripresa: 02/02/2006  
Edificio: 043      File: 043-05.JPG



Foto: 06      Data ripresa: 02/02/2006  
Edificio: 043/A      File: 043-06.JPG



Foto: 07      Data ripresa: 02/02/2006  
Edificio: 043      File: 043-07.JPG



Foto: 08      Data ripresa: 02/02/2006  
Edificio: 043      File: 043-08.JPG

**Edificio secondario: 043/A**

<b>Catasto</b> Foglio: 20    Particella: 165	<b>Catasto leopoldino</b> Sezione: B    Foglio: II	<b>CTR 1:2000</b> Foglio: 17M63
---	---	------------------------------------

**CARATTERI MORFO-TIPOLOGICI**

**Volumetria:** Compatta    **Piani fuori terra:** 2    **Piani interrati/seminterrati**     **Intonacatura:** No    **Utilizzo**

<p><b>Muratura</b></p> <p>Mattoni in laterizio <input checked="" type="checkbox"/></p> <p>Ciottoli di fiume <input type="checkbox"/></p> <p>Pietrame <input type="checkbox"/></p> <p>Legno <input type="checkbox"/></p> <p>Lamiera <input type="checkbox"/></p> <p>Eternit <input type="checkbox"/></p> <p>PVC <input type="checkbox"/></p>	<p><b>Copertura</b></p> <p>A capanna <input checked="" type="checkbox"/></p> <p>A padiglione <input type="checkbox"/></p> <p>Piana <input type="checkbox"/></p> <p>A falda unica <input type="checkbox"/></p> <p>A volta <input type="checkbox"/></p>	<p><b>Manto copertura</b></p> <p>Coppi e tegoli in laterizio <input checked="" type="checkbox"/></p> <p>Marsigliesi in laterizio <input type="checkbox"/></p> <p>Pietrame <input type="checkbox"/></p> <p>Legno <input type="checkbox"/></p> <p>Lamiera <input type="checkbox"/></p> <p>Eternit <input type="checkbox"/></p> <p>PVC <input type="checkbox"/></p>	<p><b>Gronde</b></p> <p>Travetti legno e pannelle <input type="checkbox"/></p> <p>Travetti legno e tavelle <input type="checkbox"/></p> <p>Legno <input type="checkbox"/></p> <p>Laterizio <input checked="" type="checkbox"/></p> <p>Travetti CLS e tavelle <input type="checkbox"/></p> <p>CLS <input type="checkbox"/></p> <p>Pietra <input type="checkbox"/></p> <p>Lamiera <input type="checkbox"/></p> <p>PVC <input type="checkbox"/></p> <p>Eternit <input type="checkbox"/></p>	<p><b>Destinazione d'uso</b></p> <p>Civile abitazione <input type="checkbox"/></p> <p>Agricolo <input checked="" type="checkbox"/></p> <p>Turismo <input type="checkbox"/></p> <p>Ristorazione <input type="checkbox"/></p> <p>Magazzino <input type="checkbox"/></p>
---	---	--	--	---

**Note**

VISTOSE CREPE NELLA MURATURA