

Data rilievo: 02/02/2006  
Denominazione: CASA AL VENTO  
Indirizzo: PERSIGNANO

Numero civico:



Foto: 01



Foto: 02



Foto: 03

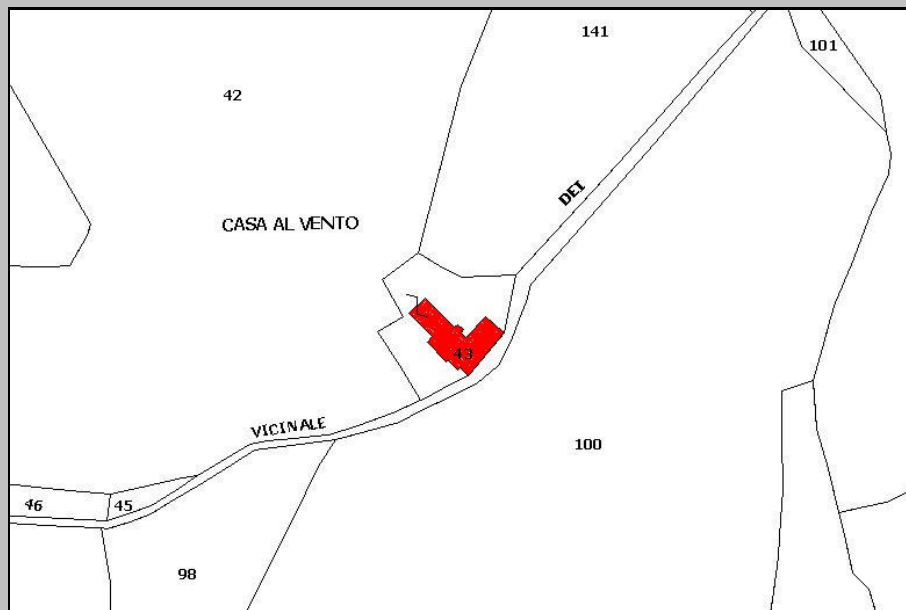

PLANIMETRIA CATASTALE

Foglio: 9 P.IIa: 43

File: 021-CAT.JPG

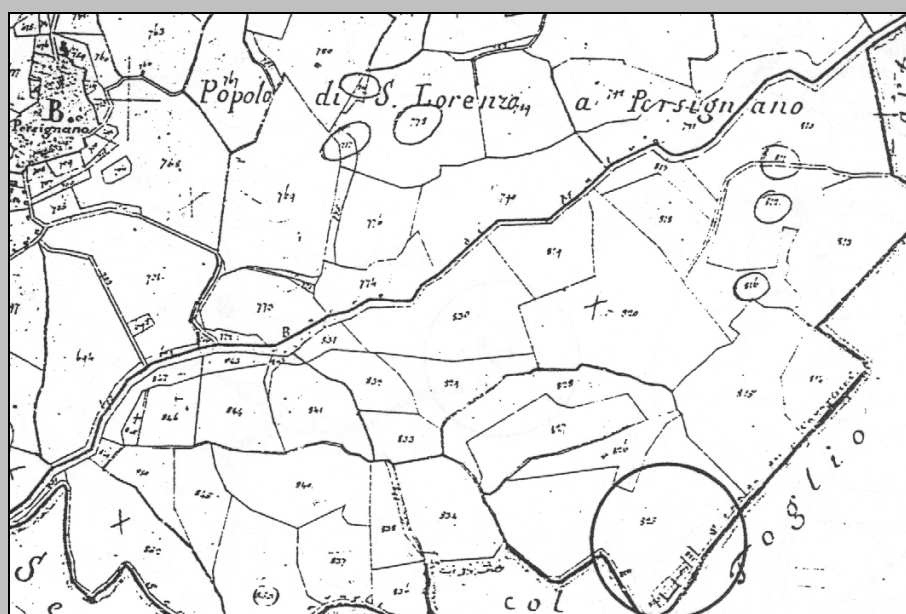

ESTRATTO PLANIMETRICO  
CATASTO LORENESE

Sezione: A Foglio: III

File: 021-LEO.JPG

Edificio principale: 021

CARATTERI MORFO-TIPOLOGICI

Volumetria: Articolata

Piani fuori terra: 2

Piani interrati/seminterrati

Intonacatura: Tracce

Utilizzo

<p><b>Muratura</b></p> <p>Mattoni in laterizio <input checked="" type="checkbox"/></p> <p>Ciottoli di fiume <input type="checkbox"/></p> <p>Pietrame <input checked="" type="checkbox"/></p> <p>Legno <input type="checkbox"/></p> <p>Lamiera <input type="checkbox"/></p> <p>Eternit <input type="checkbox"/></p> <p>PVC <input type="checkbox"/></p>	<p><b>Copertura</b></p> <p>A capanna <input type="checkbox"/></p> <p>A padiglione <input checked="" type="checkbox"/></p> <p>Piana <input type="checkbox"/></p> <p>A falda unica <input type="checkbox"/></p> <p>A volta <input type="checkbox"/></p>	<p><b>Manto copertura</b></p> <p>Coppi e tegoli in laterizio <input checked="" type="checkbox"/></p> <p>Marsigliesi in laterizio <input type="checkbox"/></p> <p>Pietrame <input type="checkbox"/></p> <p>Legno <input type="checkbox"/></p> <p>Lamiera <input type="checkbox"/></p> <p>Eternit <input type="checkbox"/></p> <p>PVC <input type="checkbox"/></p>	<p><b>Gronde</b></p> <p>Travetti legno e pianelle <input type="checkbox"/></p> <p>Travetti legno e tavelle <input checked="" type="checkbox"/></p> <p>Legno <input type="checkbox"/></p> <p>Laterizio <input type="checkbox"/></p> <p>Travetti CLS e tavelle <input type="checkbox"/></p> <p>CLS <input type="checkbox"/></p> <p>Pietra <input type="checkbox"/></p> <p>Lamiera <input type="checkbox"/></p> <p>PVC <input type="checkbox"/></p> <p>Eternit <input type="checkbox"/></p>	<p><b>Destinazione d'uso</b></p> <p>Civile abitazione <input checked="" type="checkbox"/></p> <p>Agricolo <input type="checkbox"/></p> <p>Turismo <input type="checkbox"/></p> <p>Ristorazione <input type="checkbox"/></p> <p>Magazzino <input type="checkbox"/></p>
--	---	--	--	---

Note

SUPERFETAZIONI

Superfettazione: 021/-/I

<p><b>Tipologia</b></p> <p>Bagno <input type="checkbox"/></p> <p>Terrazzo <input type="checkbox"/></p> <p>Ripostiglio <input checked="" type="checkbox"/></p> <p>Scalinata <input type="checkbox"/></p> <p>Loggiato <input type="checkbox"/></p> <p>Tettoia <input type="checkbox"/></p>	<p><b>Struttura</b></p> <p>Di forma dritta e regolare <input checked="" type="checkbox"/></p> <p>Di forma irregolare <input type="checkbox"/></p> <p>In aggetto <input type="checkbox"/></p> <p>Con parapetti in pietrame <input type="checkbox"/></p> <p>Con parapetti in laterizio <input type="checkbox"/></p> <p>Con ringhiere in metallo <input type="checkbox"/></p>	<p><b>Materiale</b></p> <p>Mattoni in laterizio <input checked="" type="checkbox"/></p> <p>Ciottoli di fiume <input type="checkbox"/></p> <p>Pietrame <input type="checkbox"/></p> <p>Legno <input type="checkbox"/></p> <p>Lamiera <input type="checkbox"/></p> <p>Eternit <input type="checkbox"/></p> <p>PVC <input type="checkbox"/></p> <p>C.A. <input type="checkbox"/></p>	<p><b>Manto copertura</b></p> <p>Coppi e tegoli in laterizio <input checked="" type="checkbox"/></p> <p>Marsigliesi in laterizio <input type="checkbox"/></p> <p>Pietrame <input type="checkbox"/></p> <p>Legno <input type="checkbox"/></p> <p>Lamiera <input type="checkbox"/></p> <p>Eternit <input type="checkbox"/></p> <p>PVC <input type="checkbox"/></p>
--	--	---	--

**Note:** SUPERFETTAZIONE ADIACENTE A AMPLIAMENTO PIU' VECCHIO NON ORIGINARIO

Superfettazione: 021/-/II

<p><b>Tipologia</b></p> <p>Bagno <input checked="" type="checkbox"/></p> <p>Terrazzo <input type="checkbox"/></p> <p>Ripostiglio <input type="checkbox"/></p> <p>Scalinata <input type="checkbox"/></p> <p>Loggiato <input type="checkbox"/></p> <p>Tettoia <input type="checkbox"/></p>	<p><b>Struttura</b></p> <p>Di forma dritta e regolare <input checked="" type="checkbox"/></p> <p>Di forma irregolare <input type="checkbox"/></p> <p>In aggetto <input checked="" type="checkbox"/></p> <p>Con parapetti in pietrame <input type="checkbox"/></p> <p>Con parapetti in laterizio <input type="checkbox"/></p> <p>Con ringhiere in metallo <input type="checkbox"/></p>	<p><b>Materiale</b></p> <p>Mattoni in laterizio <input checked="" type="checkbox"/></p> <p>Ciottoli di fiume <input type="checkbox"/></p> <p>Pietrame <input type="checkbox"/></p> <p>Legno <input type="checkbox"/></p> <p>Lamiera <input type="checkbox"/></p> <p>Eternit <input type="checkbox"/></p> <p>PVC <input type="checkbox"/></p> <p>C.A. <input type="checkbox"/></p>	<p><b>Manto copertura</b></p> <p>Coppi e tegoli in laterizio <input checked="" type="checkbox"/></p> <p>Marsigliesi in laterizio <input type="checkbox"/></p> <p>Pietrame <input type="checkbox"/></p> <p>Legno <input type="checkbox"/></p> <p>Lamiera <input type="checkbox"/></p> <p>Eternit <input type="checkbox"/></p> <p>PVC <input type="checkbox"/></p>
--	---	---	--

**Note:**

Superfetazione: 021-/III

**Tipologia**

Bagno

Terrazzo

Ripostiglio

Scalinata

Loggiato

Tettoia

**Struttura**

Di forma dritta e regolare

Di forma irregolare

In aggetto

Con parapetti in pietrame

Con parapetti in laterizio

Con ringhiere in metallo

**Materiale**

Mattoni in laterizio

Ciottoli di fiume

Pietrame

Legno

Lamiera

Eternit

PVC

C.A.

**Manto copertura**

Coppi e tegoli in laterizio

Marsigliesi in laterizio

Pietrame

Legno

Lamiera

Eternit

PVC

**Note:** COPERTURA ACCESSO PIANO PRIMO IN CIMA A SCALINATA

Superfetazione: 021-/IV

**Tipologia**

Bagno

Terrazzo

Ripostiglio

Scalinata

Loggiato

Tettoia

**Struttura**

Di forma dritta e regolare

Di forma irregolare

In aggetto

Con parapetti in pietrame

Con parapetti in laterizio

Con ringhiere in metallo

**Materiale**

Mattoni in laterizio

Ciottoli di fiume

Pietrame

Legno

Lamiera

Eternit

PVC

C.A.

**Manto copertura**

Coppi e tegoli in laterizio

Marsigliesi in laterizio

Pietrame

Legno

Lamiera

Eternit

PVC

**Note:**

PLANIMETRIA

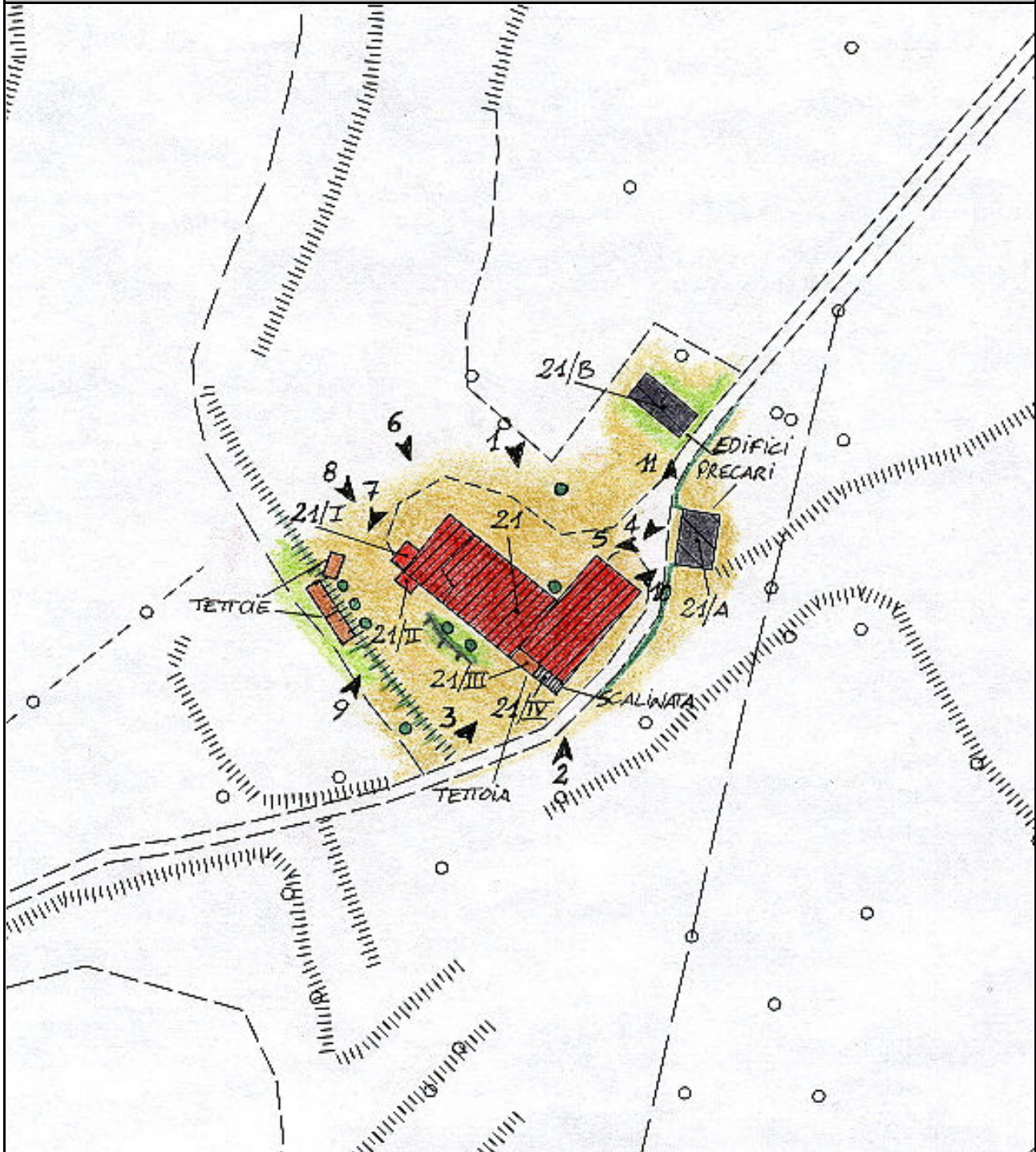

Foglio: 17M54

File: 021-CTR.JPG

ZONE EDIFICATE:

- Edificio residenziale
- Annesso agricolo
- Industria/Artigianato
- Ricettivo
- Attività commerciale
- Tettoia
- Edificio dismesso
- Manufatto precario
- Deposito a cielo aperto

ZONE NON EDIFICATE:

- Prato
- Orto
- Alberature
- Incolto
- Bosco

- ↑ Accessi carrabili
- Siepe
- Scarpata/ciglione
- Muro di contenimento
- Recinzione
- Area a parcheggio
- Acqua
- Ghiaia
- Area pavimentata

AREE DI PERTINENZA

- Aia  Orto  Giardino  Fienile  Porcilaia  Pollaio  Ripostiglio  Baracca  Garage  Tettoia  Piscina  Concimaia

## FOTO



Foto: 01      Data ripresa: 02/02/2006  
Edificio: 021      File: 021-01.JPG



Foto: 02      Data ripresa: 02/02/2006  
Edificio: 021      File: 021-02.JPG



Foto: 03      Data ripresa: 02/02/2006  
Edificio: 021      File: 021-03.JPG



Foto: 04      Data ripresa: 02/02/2006  
Edificio: 021      File: 021-04.JPG



Foto: 05      Data ripresa: 02/02/2006  
Edificio: 021      File: 021-05.JPG



Foto: 06      Data ripresa: 02/02/2006  
Edificio: 021      File: 021-06.JPG



Foto: 07      Data ripresa: 02/02/2006  
Edificio: 021      File: 021-07.JPG



Foto: 08      Data ripresa: 02/02/2006  
Edificio: 021      File: 021-08.JPG



Foto: 09      Data ripresa: 02/02/2006  
Edificio: 021      File: 021-09.JPG



Foto: 10      Data ripresa: 02/02/2006  
Edificio: 021/A      File: 021-10.JPG



Foto: 11      Data ripresa: 02/02/2006  
Edificio: 021/B      File: 021-11.JPG

## Edificio secondario: 021/A

Catasto

Foglio: 9 Particella: 100

Catasto leopoldino

Sezione: A Foglio: III

CTR 1:2000

Foglio: 17M54

## CARATTERI MORFO-TIPOLOGICI

Volumetria: Compatta

Piani fuori terra: 1

Piani interrati/seminterrati 

Intonacatura: No

Utilizzo 

## Muratura

- Mattoni in laterizio
- Ciottoli di fiume
- Pietrame
- Legno
- Lamiera
- Eternit
- PVC

## Copertura

- A capanna
- A padiglione
- Piana
- A falda unica
- A volta

## Manto copertura

- Coppi e tegoli in laterizio
- Marsigliesi in laterizio
- Pietrame
- Legno
- Lamiera
- Eternit
- PVC

## Gronde

- Travetti legno e pannelle
- Travetti legno e tavelle
- Legno
- Laterizio
- Travetti CLS e tavelle
- CLS
- Pietra
- Lamiera
- PVC
- Eternit

## Destinazione d'uso

- Civile abitazione
- Agricolo
- Turismo
- Ristorazione
- Magazzino

## Note

EDIFICIO PRECARIO

## Edificio secondario: 021/B

Catasto

Foglio: 9 Particella: 141

Catasto leopoldino

Sezione: A Foglio: III

CTR 1:2000

Foglio: 17M54

## CARATTERI MORFO-TIPOLOGICI

Volumetria: Compatta

Piani fuori terra: 1

Piani interrati/seminterrati 

Intonacatura: No

Utilizzo 

## Muratura

- Mattoni in laterizio
- Ciottoli di fiume
- Pietrame
- Legno
- Lamiera
- Eternit
- PVC

## Copertura

- A capanna
- A padiglione
- Piana
- A falda unica
- A volta

## Manto copertura

- Coppi e tegoli in laterizio
- Marsigliesi in laterizio
- Pietrame
- Legno
- Lamiera
- Eternit
- PVC

## Gronde

- Travetti legno e pannelle
- Travetti legno e tavelle
- Legno
- Laterizio
- Travetti CLS e tavelle
- CLS
- Pietra
- Lamiera
- PVC
- Eternit

## Destinazione d'uso

- Civile abitazione
- Agricolo
- Turismo
- Ristorazione
- Magazzino

## Note

EDIFICIO PRECARIO AVVOLTO DA VEGETAZIONE