

Data rilievo: 14/02/2006
Denominazione: IL FOSSATINO
Indirizzo: FRAZIONE PIANTRAVIGNE

Numero civico:



Foto: 01



Foto: 02



Foto: 03

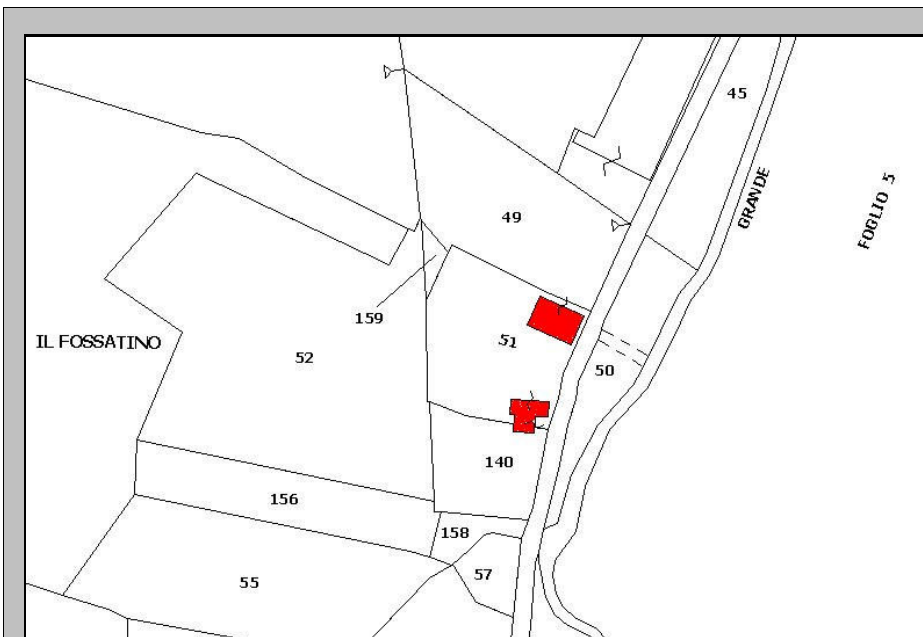

PLANIMETRIA CATASTALE

Foglio: 4 P.IIa: 51

File: 014-CAT.JPG

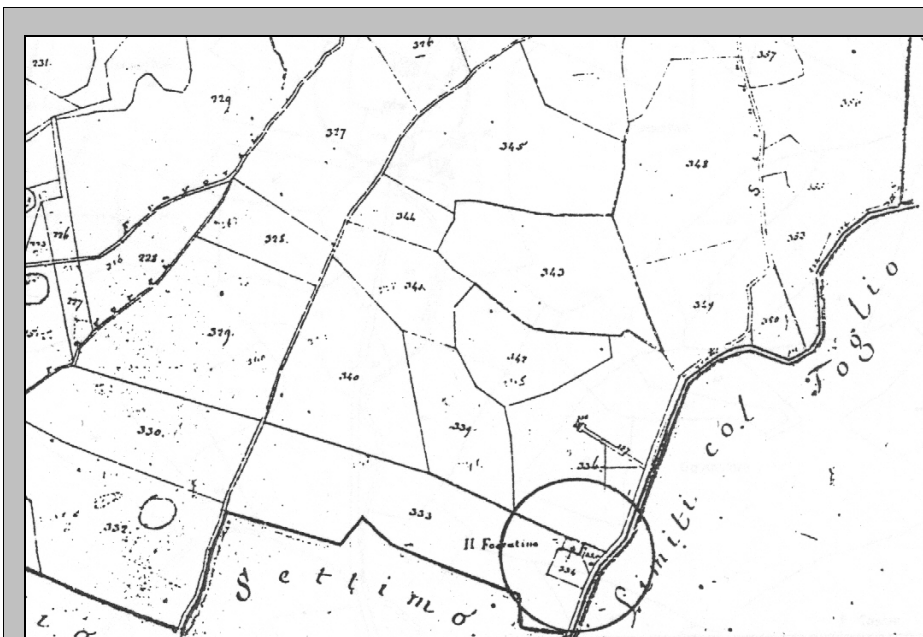

**ESTRATTO PLANIMETRICO
CATASTO LORENESE**

Sezione: A Foglio: I

File: 014-LEO.JPG

Edificio principale: 014

CARATTERI MORFO-TIPOLOGICI

Volumetria: Compatta

Piani fuori terra: 3

Piani interrati/seminterrati

Intonacatura: Si

Utilizzo **Muratura**

- Mattoni in laterizio
- Ciottoli di fiume
- Pietrame
- Legno
- Lamiera
- Eternit
- PVC

Copertura

- A capanna
- A padiglione
- Piana
- A falda unica
- A volta

Manto copertura

- Coppi e tegoli in laterizio
- Marsigliesi in laterizio
- Pietrame
- Legno
- Lamiera
- Eternit
- PVC

Gronde

- Travetti legno e pianelle
- Travetti legno e tavelle
- Legno
- Laterizio
- Travetti CLS e tavelle
- CLS
- Pietra
- Lamiera
- PVC
- Eternit

Destinazione d'uso

- Civile abitazione
- Agricolo
- Turismo
- Ristorazione
- Magazzino

Note

PLANIMETRIA

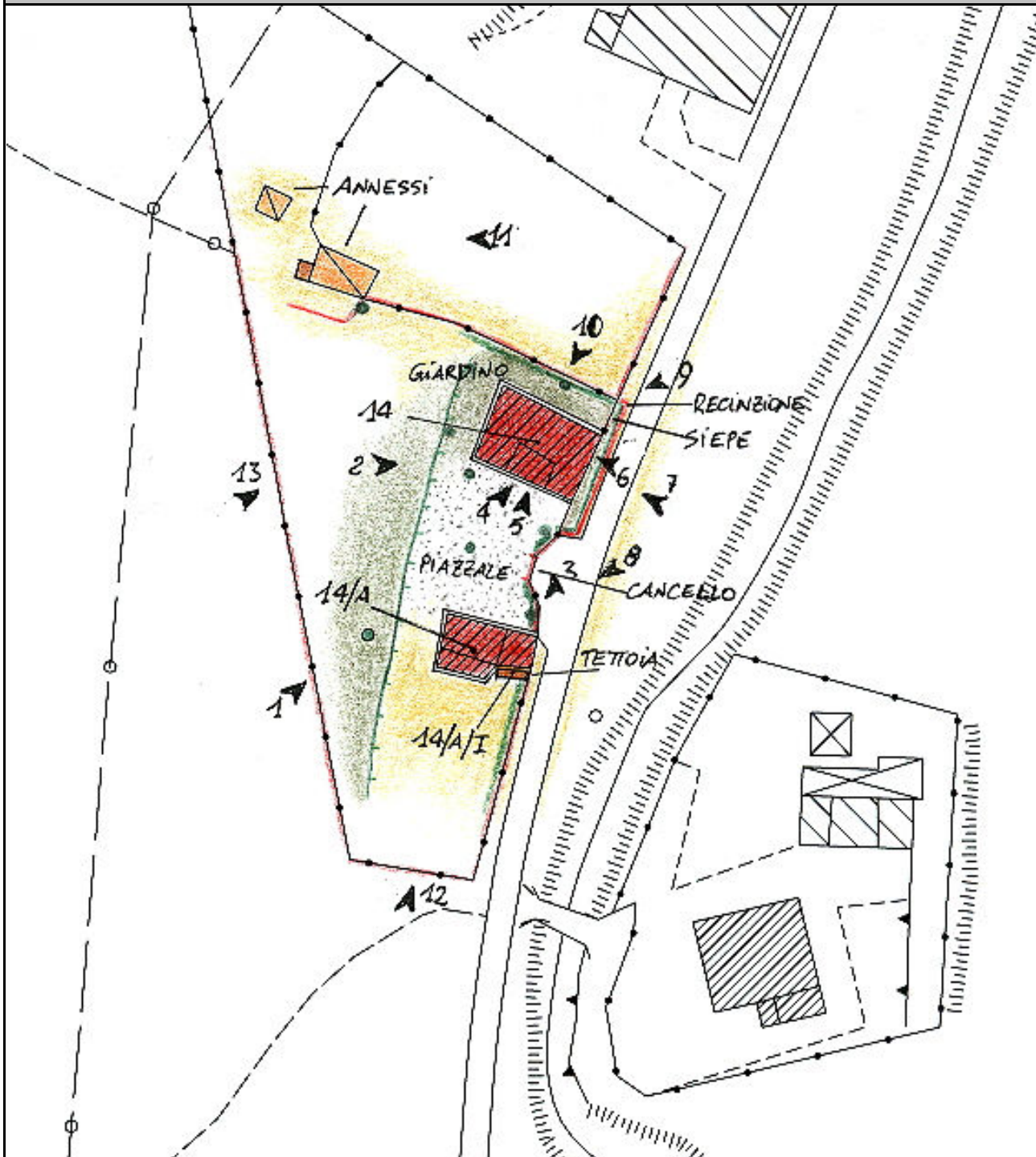

Foglio: 17M53

File: 014-CTR.JPG

ZONE EDIFICATE:		ZONE NON EDIFICATE:	
Edificio residenziale	Tettoia	Prato	Accessi carrabili
Annesso agricolo	Edificio dismesso	Orto	Siepe
Industria/Artigianato	Manufatto precario	Alberature	Scarpata/ciglione
Ricettivo	Deposito a cielo aperto	Incolto	Muro di contenimento
Attività commerciale	Bosco	Area a parcheggio	Area pavimentata
		Recinzione	

AREE DI PERTINENZA

- Aia Orto Giardino Fienile Porcilaia Pollaio Ripostiglio Baracca Garage Tettoia Piscina Concimaia

FOTO



Foto: 01 Data ripresa: 14/02/2006
Edificio: 014 File: 014-01.JPG



Foto: 02 Data ripresa: 14/02/2006
Edificio: 014 File: 014-02.JPG



Foto: 03 Data ripresa: 14/02/2006
Edificio: 014 File: 014-03.JPG



Foto: 04 Data ripresa: 14/02/2006
Edificio: 014 File: 014-04.JPG



Foto: 05 Data ripresa: 14/02/2006
Edificio: 014 File: 014-05.JPG



Foto: 06 Data ripresa: 14/02/2006
Edificio: 014 File: 014-06.JPG



Foto: 07 Data ripresa: 14/02/2006
Edificio: 014 File: 014-07.JPG



Foto: 08 Data ripresa: 14/02/2006
Edificio: 014/A File: 014-08.JPG



Foto: 09 Data ripresa: 14/02/2006
Edificio: 014 File: 014-09.JPG

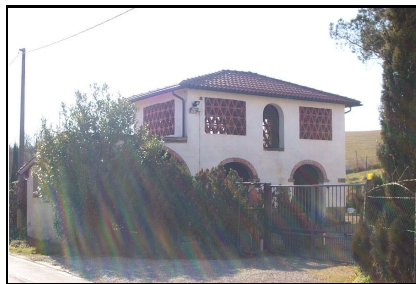

Foto: 10 Data ripresa: 14/02/2006
Edificio: 014 File: 014-10.JPG



Foto: 11 Data ripresa: 14/02/2006
Edificio: 014 File: 014-11.JPG



Foto: 12 Data ripresa: 14/02/2006
Edificio: 014/A File: 014-12.JPG



Foto: 13 Data ripresa: 14/02/2006
Edificio: 014 File: 014-13.JPG

Edificio secondario: 014/A

Catasto Foglio: 4 Particella: 51	Catasto leopoldino Sezione: A Foglio: I	CTR 1:2000 Foglio: 17M53
---	--	------------------------------------

CARATTERI MORFO-TIPOLOGICI

Volumetria: Articolata Piani fuori terra: 2 Piani interrati/seminterrati Intonacatura: Si Utilizzo

Muratura Mattoni in laterizio <input checked="" type="checkbox"/> Ciottoli di fiume <input type="checkbox"/> Pietrame <input type="checkbox"/> Legno <input type="checkbox"/> Lamiera <input type="checkbox"/> Eternit <input type="checkbox"/> PVC <input type="checkbox"/>	Copertura A capanna <input type="checkbox"/> A padiglione <input checked="" type="checkbox"/> Piana <input type="checkbox"/> A falda unica <input type="checkbox"/> A volta <input type="checkbox"/>	Manto copertura Coppi e tegoli in laterizio <input checked="" type="checkbox"/> Marsigliesi in laterizio <input type="checkbox"/> Pietrame <input type="checkbox"/> Legno <input type="checkbox"/> Lamiera <input type="checkbox"/> Eternit <input type="checkbox"/> PVC <input type="checkbox"/>	Gronde Travetti legno e pianelle <input type="checkbox"/> Travetti legno e tavelle <input checked="" type="checkbox"/> Legno <input type="checkbox"/> Laterizio <input type="checkbox"/> Travetti CLS e tavelle <input type="checkbox"/> CLS <input type="checkbox"/> Pietra <input type="checkbox"/> Lamiera <input type="checkbox"/> PVC <input type="checkbox"/> Eternit <input type="checkbox"/>	Destinazione d'uso Civile abitazione <input checked="" type="checkbox"/> Agricolo <input type="checkbox"/> Turismo <input type="checkbox"/> Ristorazione <input type="checkbox"/> Magazzino <input type="checkbox"/>
--	--	---	---	--

Note

SUPERFETAZIONI

Superfettazione: 014/A/I

Tipologia Bagno <input type="checkbox"/> Terrazzo <input type="checkbox"/> Ripostiglio <input type="checkbox"/> Scalinata <input type="checkbox"/> Loggiato <input type="checkbox"/> Tettoia <input checked="" type="checkbox"/>	Struttura Di forma dritta e regolare <input checked="" type="checkbox"/> Di forma irregolare <input type="checkbox"/> In aggetto <input type="checkbox"/> Con parapetti in pietrame <input type="checkbox"/> Con parapetti in laterizio <input type="checkbox"/> Con ringhiere in metallo <input type="checkbox"/>	Materiale Mattoni in laterizio <input type="checkbox"/> Ciottoli di fiume <input type="checkbox"/> Pietrame <input type="checkbox"/> Legno <input checked="" type="checkbox"/> Lamiera <input type="checkbox"/> Eternit <input type="checkbox"/> PVC <input type="checkbox"/> C.A. <input type="checkbox"/>	Manto copertura Coppi e tegoli in laterizio <input type="checkbox"/> Marsigliesi in laterizio <input type="checkbox"/> Pietrame <input type="checkbox"/> Legno <input type="checkbox"/> Lamiera <input checked="" type="checkbox"/> Eternit <input type="checkbox"/> PVC <input type="checkbox"/>
---	---	--	---

Note: