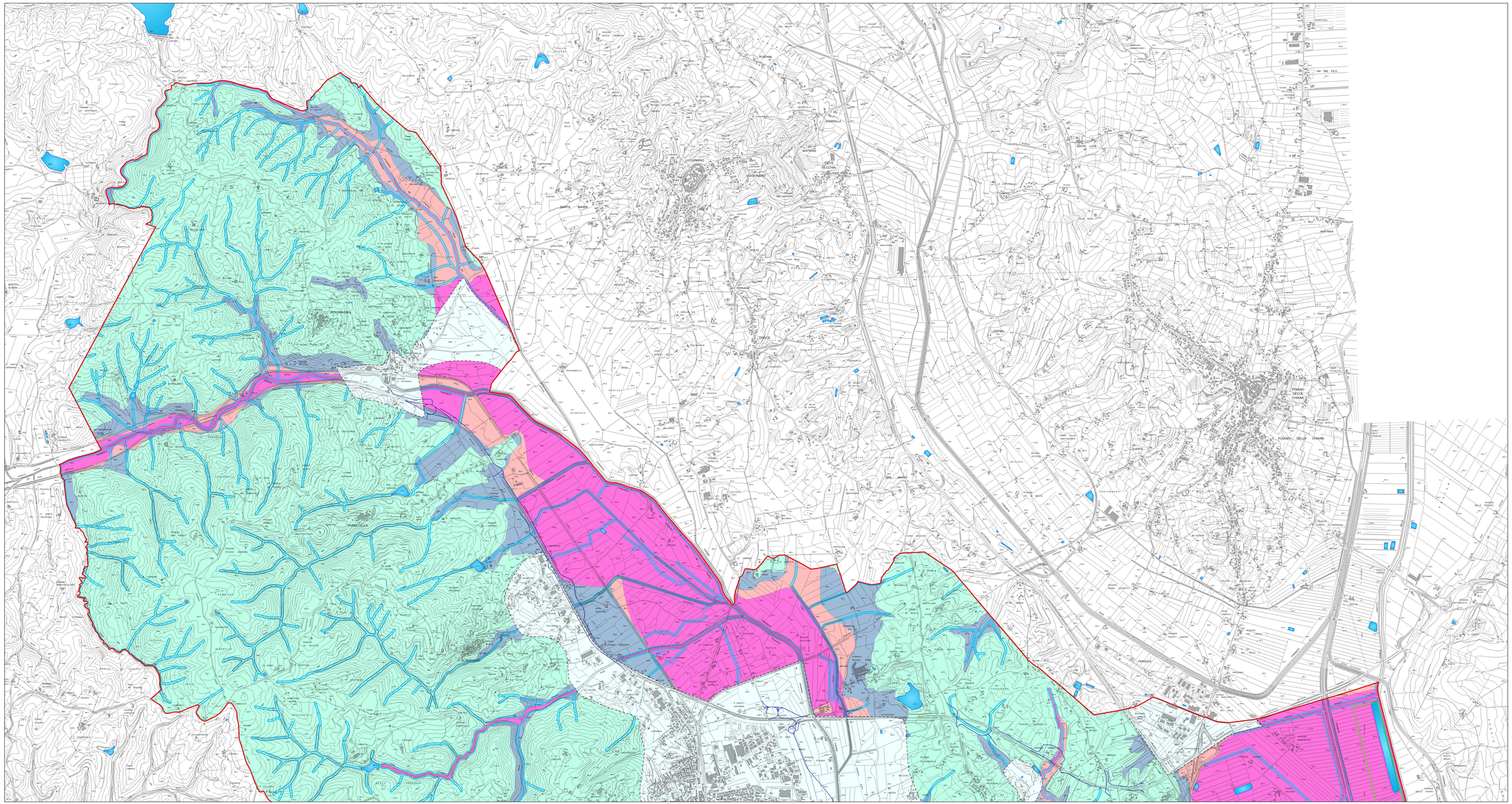

Comune di Sinalunga
Piano Strutturale

CARTA DELLE AREE A PERICOLOSITA' IDRAULICA (DATI STORICI INVENTARIALI) nord

Tav. GEO11a

Scala 1:10.000

Febbraio 2016

Il Sindaco
Riccardo Agnoletti

Garante della comunicazione
Dott. Luana della Giovampaola

Il responsabile del procedimento
Arch. Raffaele Lepore

Ufficio urbanistica ed edilizia privata
Geom. Roberto Cresti
Perito Edile Massimo Tavanti
Monica Martinelli

Percorso partecipativo
Dott. Giovanni Iozzi

Aspetti del territorio fisico
Progeo Associati
Dott. Geol. Massimiliano Rossi
Dott. Geol. Fabio Poggi
Dott. Geol. Laura Gaimacci
Ing. Lorenzo Conti

Il consulente urbanista
coordinatore generale
Prof. Arch. Gianfranco Gorelli

Consulente al progetto
Arch. Alessandra Guidotti

Valutazione integrata
Dott. Arch. Silvia Viviani

Aspetti perequativi e compensativi
Prof. Arch. Stefano Stanghellini
Dott. Arch. Valeria Rivara

Aspetti agronomici
Dott. For. Ilaria Scalzoni

Consulenti urbanisti
Arch. Serena Bartocchi
Arch. Francesca Masi

Profili giuridici
Avv. Enrico Amante

Pericolosità idraulica ai sensi del DPGR n. 53/R

I.4 - PERICOLOSITA' IDRAULICA MOLTO ELEVATA

Aree di fondovalle non protette da opere idrauliche per le quali ricorrono contestualmente le seguenti condizioni:
a) vi sono notizie storiche di inondazioni
b) sono morfologicamente in situazione sfavorevole di norma a quote altimetriche inferiori rispetto alla quota posta a metri 2 sopra il piede esterno dell'argine o, in mancanza, sopra il ciglio di sponda

I.3 - PERICOLOSITA' IDRAULICA ELEVATA

Aree di fondovalle per le quali ricorra almeno una delle seguenti condizioni:
a) vi sono notizie storiche di inondazioni
b) sono morfologicamente in situazione sfavorevole di norma a quote altimetriche inferiori rispetto alla quota posta a metri 2 sopra il piede esterno dell'argine o, in mancanza, sopra il ciglio di sponda

I.2 - PERICOLOSITA' IDRAULICA MEDIA

Aree di fondovalle per le quali ricorrono le seguenti condizioni:
a) non vi sono notizie storiche di inondazioni
b) sono in situazione di alto morfologico rispetto alla piana alluvionale adiacente, di norma a quote altimetriche superiori a metri 2 rispetto al piede esterno dell'argine o, in mancanza, al ciglio di sponda

I.1 - PERICOLOSITA' IDRAULICA BASSA

Aree collinari o montane prossime ai corsi d'acqua per le quali ricorrono le seguenti condizioni:
a) non vi sono notizie storiche di inondazioni
b) sono in situazioni favorevoli di alto morfologico, di norma a quote altimetriche superiori a metri 2 rispetto al piede esterno dell'argine o, in mancanza, al ciglio di sponda

Aree la cui pericolosità è definita in base ai risultati di modelazioni idrauliche eseguite per tempi di ritorno Tr 30, Tr200, Tr 500 anni

L.R. 21/12 art.1: Tutela dei 10m dai corsi d'acqua (L.R. 79/2012, DCRT 9/2015)

Misure di protezione integrata previste nel PGRA

Opere di difesa e regimazione idraulica non previste nel PGRA