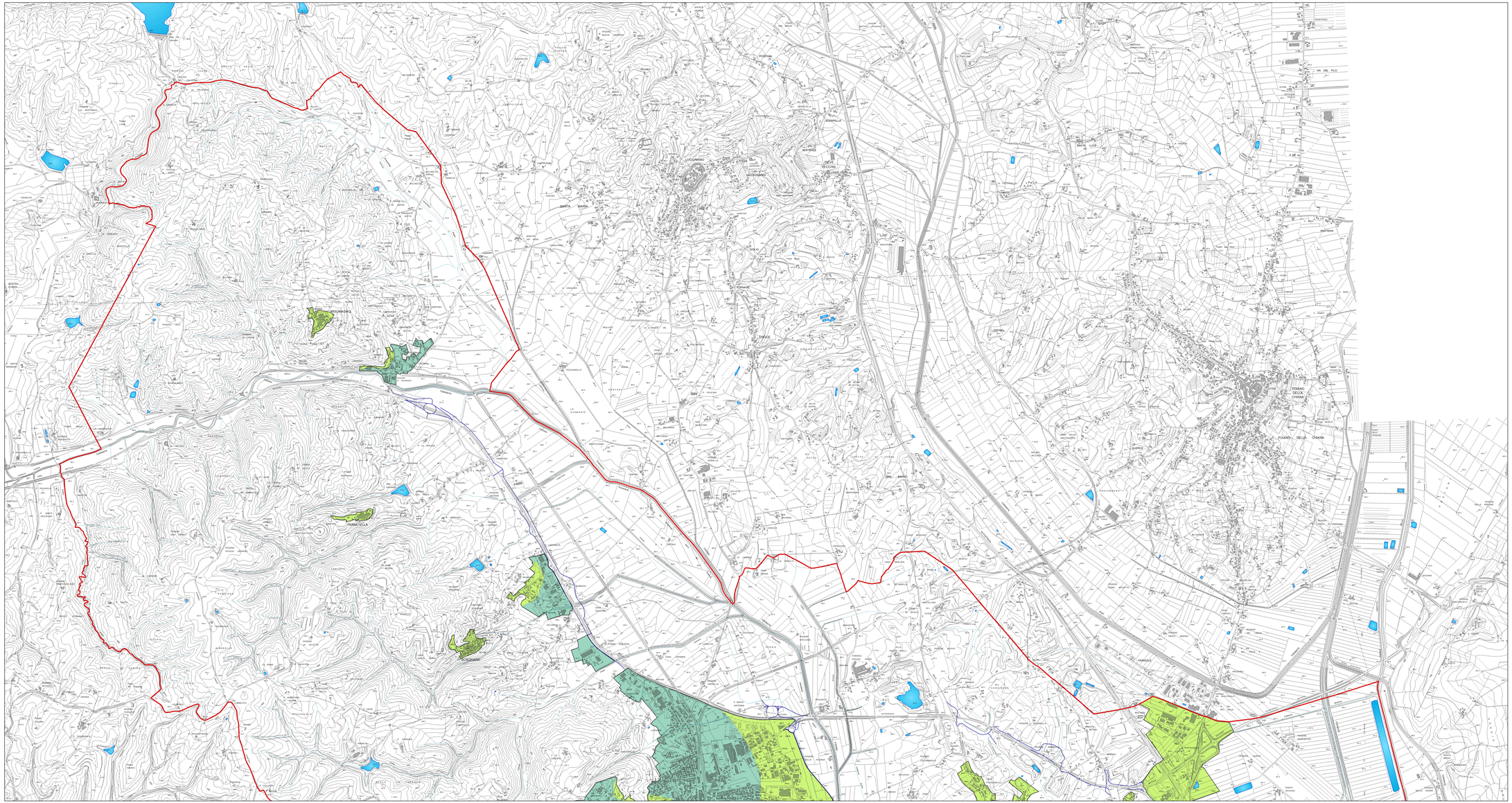

Comune di Sinalunga
Piano Strutturale

CARTA DELLE AREE A PERICOLOSITA' SISMICA LOCALE nord

Tav. GEO10a

Scala 1:10.000

Febbraio 2016

Il Sindaco
Riccardo Agnoletti

Garante della comunicazione
Dott. Luana della Giovampaola

Il responsabile del procedimento
Arch. Raffaele Lepore

Ufficio urbanistico ed edilizio privato
Geom. Roberto Crecli
Perito Edile Massimo Tavanti
Monica Martinelli

Percorso partecipativo
Dott. Giovanni Iozzi

Aspetti del territorio fisico
Progeo Associati
Dott. Geol. Massimiliano Rossi
Dott. Geol. Fabio Poggi
Dott. Geol. Laura Gamacci
Ing. Lorenzo Conti

Il consulente urbanista
coordinatore generale
Prof. Arch. Gianfranco Gorelli

Consulente al progetto
Arch. Alessandra Guidotti

Valutazione integrata
Dott. Arch. Silvia Viviani

Aspetti perequativi e compensativi
Prof. Arch. Stefano Stanghellini
Dott. Arch. Valeria Ruaro

Aspetti agronomici
Dott. For. Ilaria Scalzati

Consulenti urbanisti
Arch. Serena Baracchi
Arch. Francesca Masi

Profili giuridici
Avv. Enrico Amante

Legenda

CLASSI DI PERICOLOSITA' SISMICA LOCALE

- CLASSE S.2 : Pericolosità sismica locale media
- CLASSE S.3 : Pericolosità sismica locale elevata
- CLASSE S.4 : Pericolosità sismica locale molto elevata