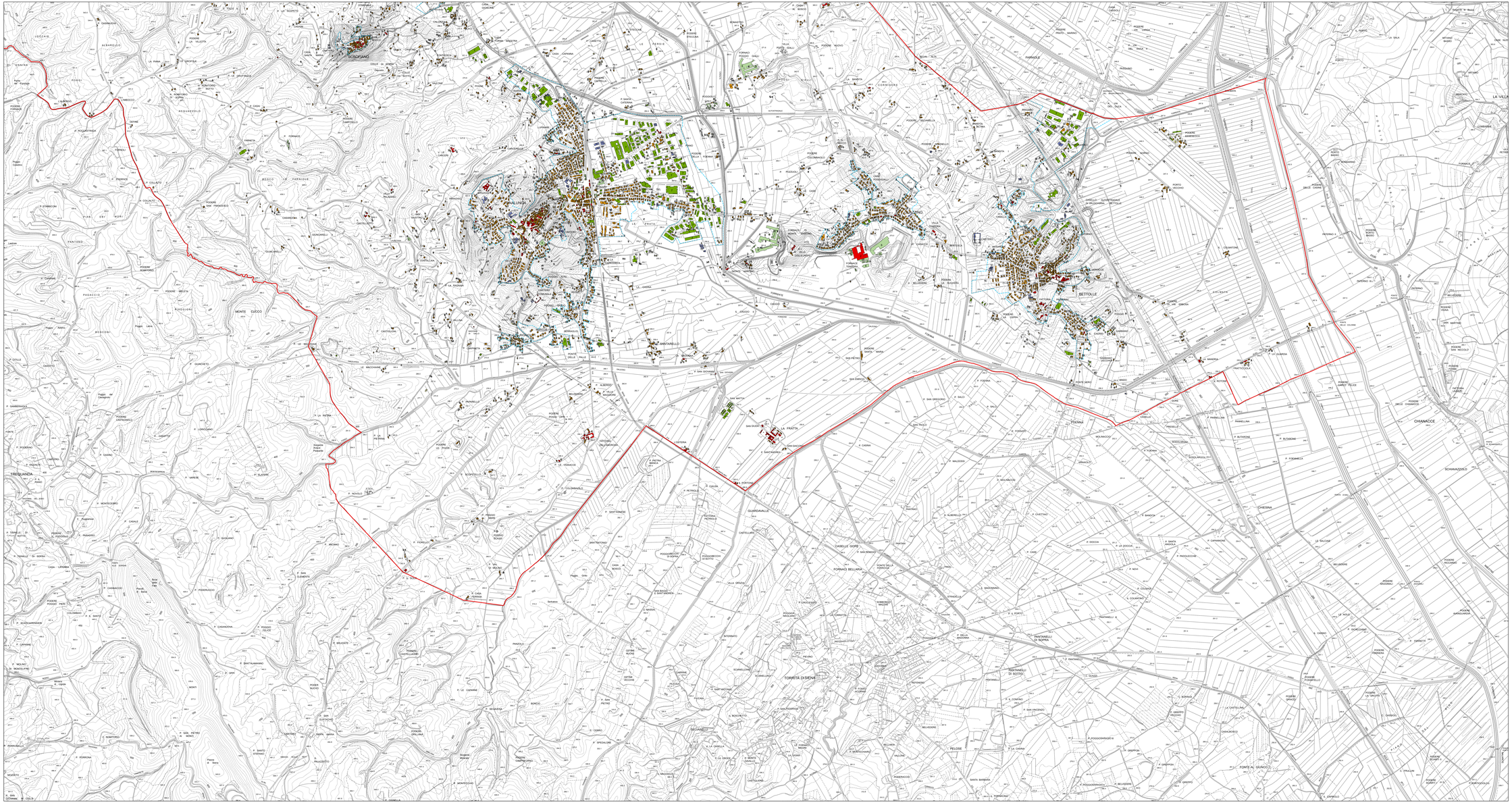

Comune di Sinalunga
Regolamento Urbanistico

Classificazione del patrimonio edilizio esistente SUD

Elaborato PR03

Scala 1:10000

Il Sindaco
Riccardo Agnoletti

Garante della comunicazione
Dott. Luana Della Giovampaola

Il responsabile del procedimento
Arch. Raffaele Lepore

Ufficio urbanistico ed edilizia privata
Geom. Roberto Cresti
Perito Edile Massimo Tavanti
Monica Martinelli

Percorso partecipativo
Dott. Giovanni Iozzi

Aspetti del territorio fisico
"Progeo Associati"
Dott. Geol. Massimiliano Rossi
Dott. Geol. Fabio Poggi
Dott. Geol. Laura Galmacci
Ing. Lorenzo Corti

Il consulente urbanista
coordinatore generale
Prof. Arch. Gianfranco Gorelli

Consulente al progetto
Arch. Alessandra Guidotti

Valutazione integrata
Dott. Arch. Silvia Viviani

Aspetti perequativi e compensativi
Prof. Arch. Stefano Stanghellini
Dott. Arch. Valerio Ruaro

Aspetti agronomici
Dott. For. Ilaria Scalzati

Consulenti urbanisti
Arch. Serena Barlacchi
Arch. Francesco Moll

Profili giuridici
Avv. Enrico Amante

- Classe 1 – Edifici o complessi di rilevante valore storico – architettonico dichiarati di interesse culturale ai sensi del d. lgs. 42/04 (art.58)
- Classe 2 – Edifici o complessi di rilevante valore storico – architettonico antecedenti al 1954 (art.59)
- Classe 3 - Altri edifici o complessi di carattere storico o testimoniale antecedenti al 1954 (art.60)
- Classe 4 – Edifici o complessi di interesse architettonico di formazione successiva al 1954 (art.61)
- Classe 5 – Edifici o complessi privi di interesse architettonico di formazione successiva al 1954 (art.62)
- Classe 6 – Edifici produttivi o specialistici di interesse architettonico o morfologico (art.63)
- Classe 7 – Edifici produttivi o specialistici privi di interesse architettonico o morfologico (art.64)
- Classe 8 - Volumi secondari (art.65)
- Classe 9 – Edifici e manufatti a trasformabilità limitata (art.66)
- Classe 10 – Edifici di interesse pubblico e manufatti in costruzione o tecnologici (art.67)
- Aree urbane (art.49)