PROTEZIONE CIVILE
Presidenza del Consiglio dei Ministri
Dipartimento della Protezione Civile

REGIONE TOSCANA

CONFERENZA DELLE REGIONI E DELLE PROVINCE AUTONOME

Attuazione dell'articolo 11 dalla legge 24 giugno 2009, n.77

MICROZONAZIONE SISMICA

Carta geologico-tecnica (TAV. 3)

scala 1:5000

Regione Toscana

Comune di Sinalunga

Regione	Soggetto realizzatore (ProGeo Associati)	Data
	referente e coordinatore delle attività geol. MASSIMILIANO ROSSI geol. FABIO POGGI geol. LUCA BERLINGOZZI geol. GABRIELE MENCHETTI GALILEO GEOFISICA s.n.c. esecutore delle indagini sismiche	ottobre 2012

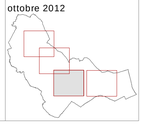

Legenda

Terreni di copertura

- Terreni contenenti resti di attività antropica
- GW — Ghiaie pulite con granulometria ben assortita, miscela di ghiaie e sabbie
- SW — Sabbie pulite e ben assortite, sabbie ghiaiose
- SM — Sabbie limose, miscela di sabbia e limo
- SC — Sabbie argillose, miscela di sabbia e argilla
- ML — Limi inorganici, farina di roccia, sabbie fini limose o argillose, limi argillosi di bassa plasticità
- CL — Argille inorganiche di media-bassa plasticità, argille ghiaiose o sabbiose, argille limose, argille magre

Ambienti genetico-deposizionali

Ambiente di versante

ec : eluvi/colluvi

Ambiente fluvio-lacustre

es : argine/barre/canali
pd : piana pedemontana
ca : conoide alluvionale
lc : lacustre

Ambiente costiero

sp : spiaggia

Substrato geologico rigido

- Lapideo, stratificato

- limite aree urbane

Instabilità di versante

- scorrimento ; attiva
- scorrimento ; quiescente

Forme di superficie e sepolte

- Conoide alluvionale
- Orlo di scarpata morfologica (10-20 m)
- Cresta

Elementi tettonico strutturali

- Faglia diretta non attiva
- Faglia diretta inferita non attiva

Elementi geologici e idrogeologici

- Giacitura strati
- 22 — Sondaggio che ha raggiunto il substrato rigido (profondità del substrato)
- 34 — Sondaggio che non ha raggiunto il substrato rigido (profondità del sondaggio)
- 3 — Profondità della falda

- Traccia delle Sezioni
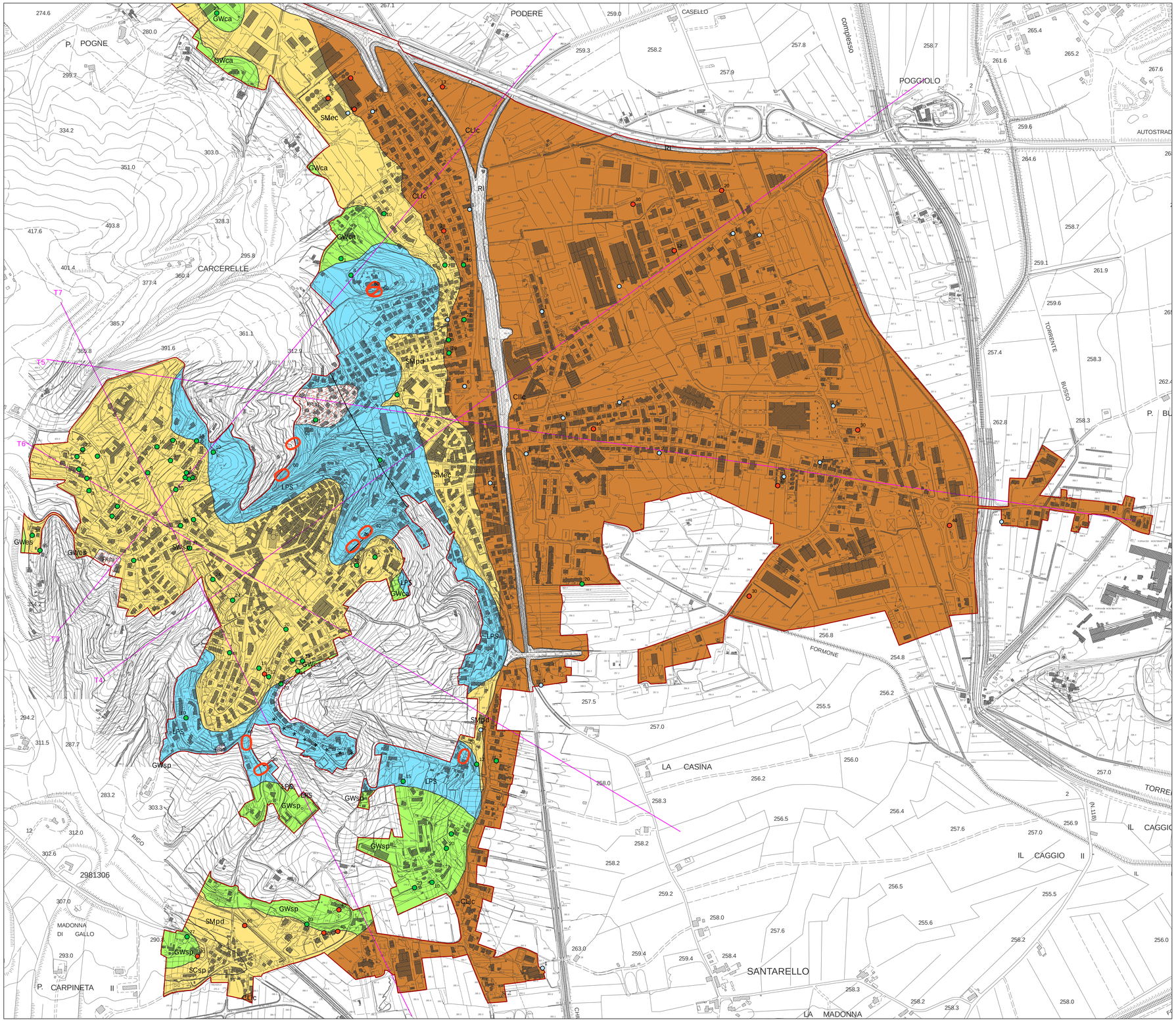
0 125 250 500 Metri