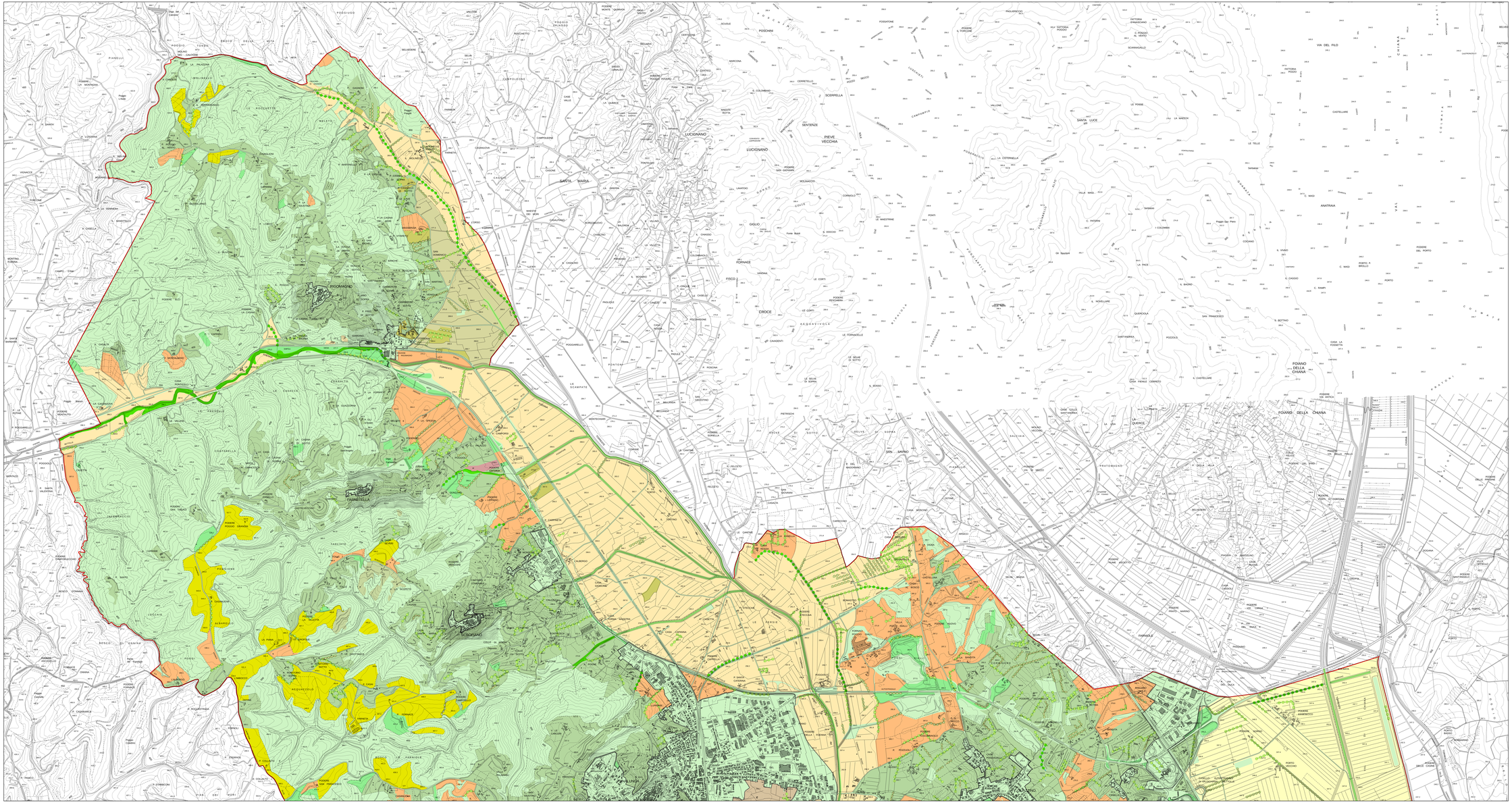

Comune di Sinalunga
Regolamento Urbanistico

Stato di fatto della tessitura agraria e connessioni ecologiche NORD

Elaborato AG/R02

Scala 1:10000

Il Sindaco
Riccardo Agnoletti

Garante della comunicazione
Dott. Luana Della Giovampaola

Il responsabile del procedimento
Arch. Raffaele Lepore

Ufficio urbanistica ed edilizia privata
Geom. Roberta Cresti
Perito Edile Massimo Tavanti
Monica Martinelli

Percorso partecipativo
Dott. Giovanni Iozzi

Aspetti del territorio fisico
"Progeo Associati"
Dott. Geol. Massimiano Rossi
Dott. Geol. Stefano Poggi
Dott. Geol. Laura Gallinacci
Ing. Lorenzo Coni

Il Consulente Urbanista
Coordinatore Generale
Prof. Arch. Gianfranco Gorelli

Consulente Al Progetto
Arch. Alessandra Gudolo

Valutazione Integrata
Dott. Arch. Silvia Viviani

Aspetti Perequativi E Compensativi
Prof. Arch. Stefano Stanghellini
Dott. Arch. Valeria Ruaro

Aspetti Agronomici
Dott. For. Ilaria Scalacci

Consulenti Urbanisti
Arch. Serena Barlacchi
Arch. Francesca Maii

Profili Giuridici
Avv. Enrico Amante

Tessitura agraria

Tessitura fitta

- Seminativi con presenza dell'arboreto a vite
- Seminativi di pianura con permanenza del tessuto agrario della bonifica
- Seminativi di pianura a mosaico
- Seminativi di fondovalle a mosaico
- Tradizionale con prevalenza dell'olivo e del promiscuo in stato di abbandono
- Tradizionale con prevalenza dell'olivo e del promiscuo

Tessitura media

- Seminativi di fondovalle
- Seminativi collinari

Tessitura larga

- Seminativi di pianura ristrutturati con eliminazione della vegetazione arborea ed arbustiva
- Seminativi di fondovalle ristrutturati con eliminazione integrale della vegetazione arborea ed arbustiva
- Vigneti meccanizzati di grande estensione con ridisegno integrale della maglia agraria

Individuazione degli elementi di connessione ecologica

Elementi lineari di connessione

- argini arborati
- argini ad arbusti
- argini erbati
- filari arborati
- filari ad arbusti

Superfici naturali e seminaturali

- superfici boscate
- arbusteti
- vegetazione ripariale
- incolti
- arboricoltura da legno

Altri tipi di superfici

- corpi idrici

- centri urbani e superfici artificiali del territorio rurale