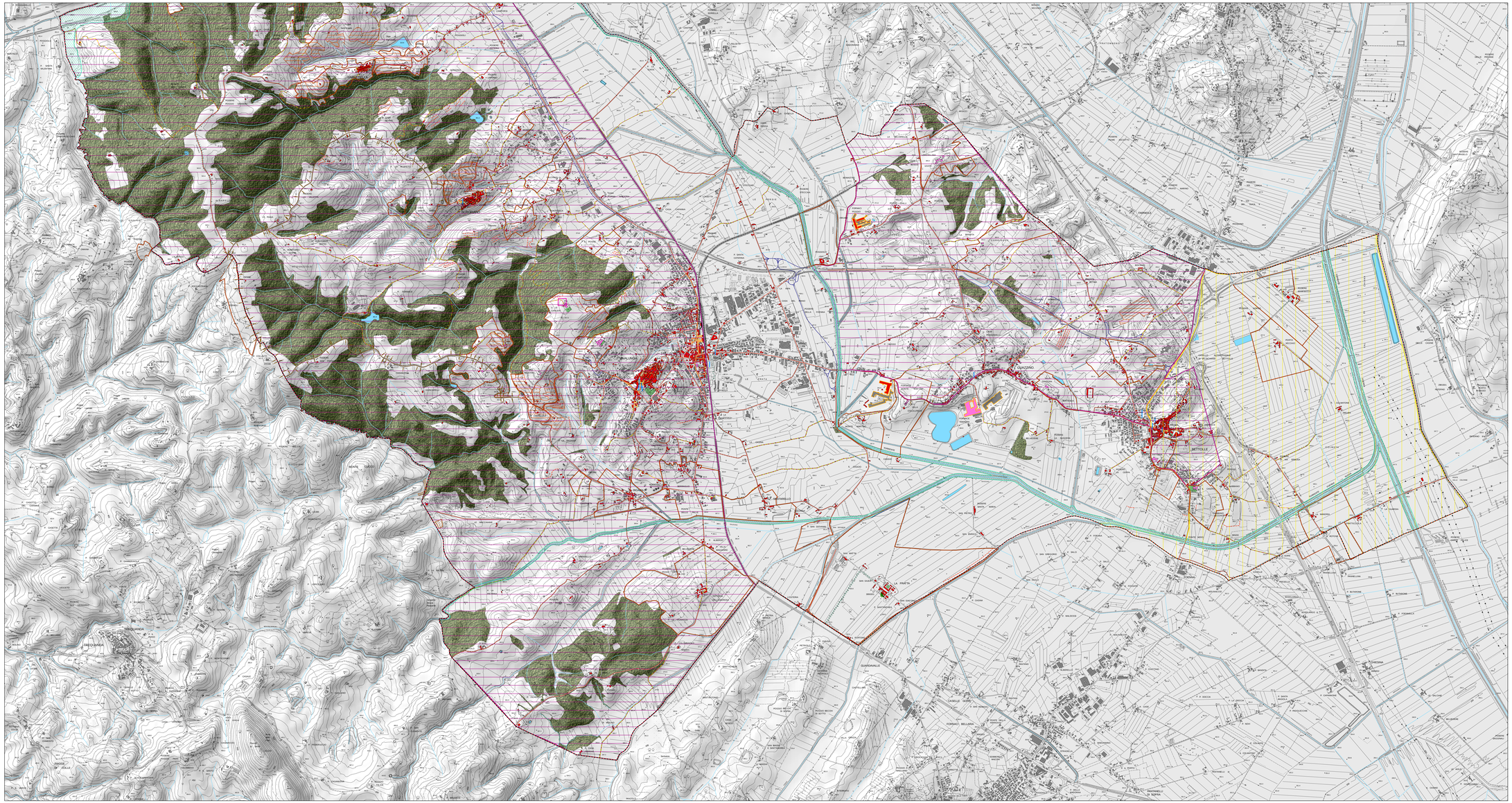

Comune di Sinalunga
Piano Strutturale

Invarianti strutturali

Tav. PR05b

Scala 1:10.000

Marzo 2010

Il Sindaco
Dott. Maurizio Botarelli

Garante della comunicazione
Dott. Giulio Nardi - Dott. Damiana Parri

Il responsabile del procedimento
e coordinatore dell'ufficio di piano
Arch. Luca Lunghini

Ufficio di piano
Arch. Alessandra Carta
Dott. Geol. Antonella Lordo

Ufficio Edilizia e Urbanistica
Perito Edile Massimo Tavanti
Geom. Roberta Cresti
Dott. Lara Ferretti
Monica Marinelli

Percorso partecipativo
Dott. Giovanni Iozzi

Consulente al progetto
Arch. Alessandra Guidotti

Il consulente urbanista
coordinatore generale
Prof. Arch. Gianfranco Gorelli

Valutazione integrata
Dott. Arch. Silvia Viviani

Aspetti del territorio fisico
ProGeo Associati
Dott. Geol. Massimiliano Rossi
Dott. Geol. Fabio Poggi

Aspetti economici e sociali
Prof. Mauro Lombardi

Aspetti agronomici
Dott. Agr. Guido Franchi

Aspetti ambientali
STUDIO ENERGICA
Dott. Geol. Luca Gardone
Dott. Biol. Laura Fossi

a - Invarianza storico-insediativa

- 1a - Aree archeologiche e siti di interesse archeologico (art.11)
- 2a - Edifici e beni storico-architettonici (art.12)
- 3a - Centri e nuclei storici (art.13)
- 4a - Patrimonio edilizio presente al 1954 (art.54)
- 5a - Fornaci (art.15)
- 6a - Tracciati viari fondativi (art.16)
- 7a - Viabilità vicinale (art.17)
- 8a - Tracciato e opere ferroviarie (art.18)
- 9a - Spazi pubblici centrali (art.19)

b - Invarianza paesaggistica e ambientale

- 1b - Infrastrutturazione ecologica (art.20)
- 2b - Aree con sistemazioni agrarie storiche (terrazzamenti, gradoni e ciglionamenti) e sistemazioni agrarie storiche (muri a secco) (art.21)
- 3b - Boschi di rilevanza vegetazionale e/o ambientale (art.22)
- 4b - Parchi storici e giardini formali (art.23)
- 5b - Pertinenze paesaggistiche degli aggregati e dei beni storico-architettonici (art.24)
- 6b - Formazioni arboree decorative (art.25)
- 7b - Patriarchi vegetali (art.26)
- 8b - Alberi di rilievo (art.27)
- 9b - Percorsi di eccezionale apertura visuale (art.28)
- 10b - Aree tartufigene (art.29)

c - Invarianza culturale e sociale

- 1c - DOC DOCG Chianti classico (art.30)
- 2c - DOC DOCG Bianco Valdichiana (art.31)
- 3c - Sagre, feste, mercati, fiere (art.32)
- 4c - Chianina (art.33)

Aggiornamento cartografico speditivo dei tracciati viari - Anno 2005

Aggiornamento cartografico speditivo dell'edificato - Anno 2005