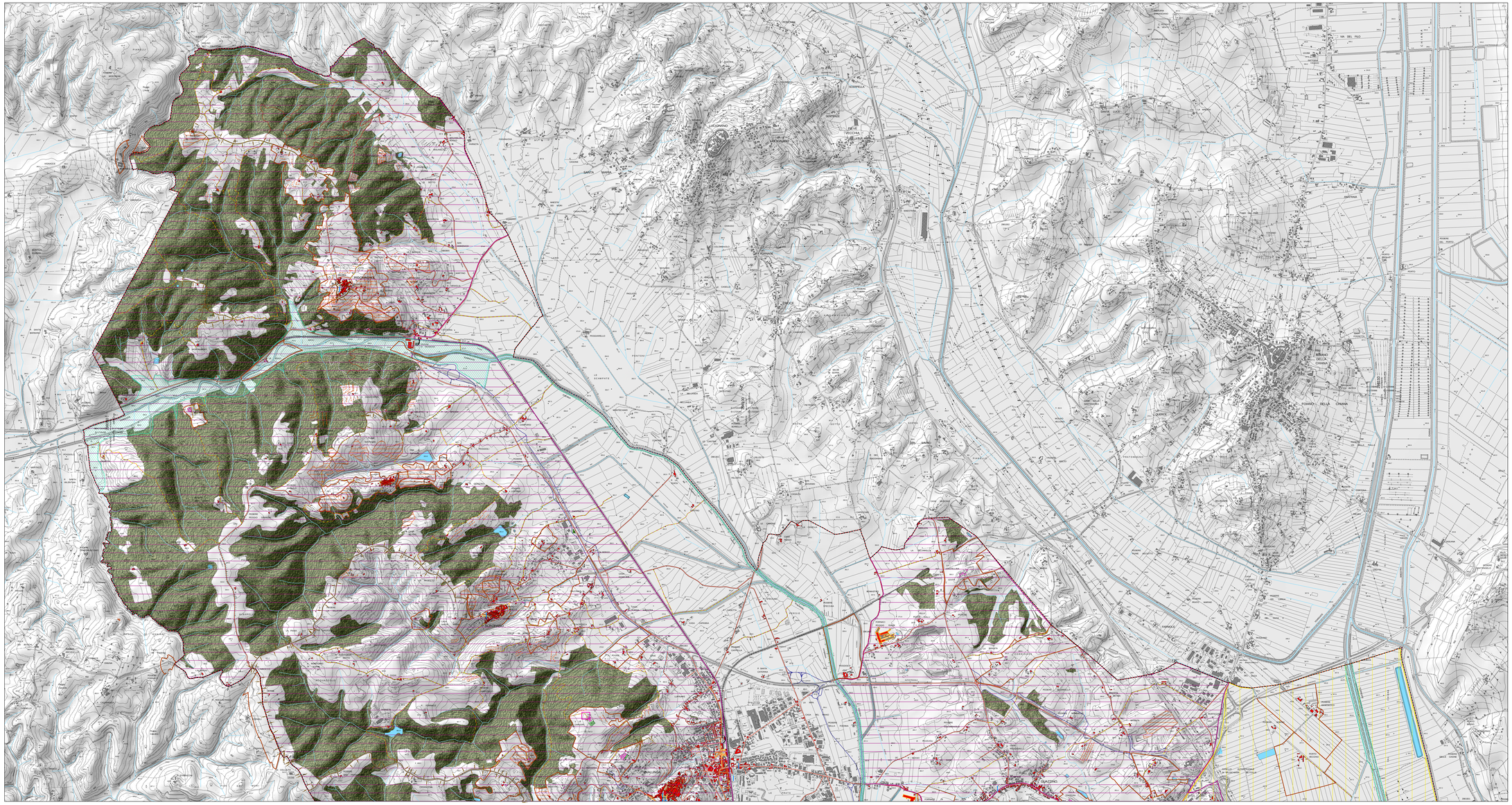

Comune di Sinalunga
Piano Strutturale

Invarianti strutturali

Tav. PR05a

Scala 1:10.000

approvazione

Il Sindaco
Dott. Maurizio Botarelli

Garante della comunicazione
Dott. Giulio Nardi - Dott. Damiana Pari

Il responsabile del procedimento
e coordinatore del ufficio di piano
Arch. Luca Lunghini
Arch. Serena Barlacchi

Ufficio di piano
Arch. Alessandro Carta
Dott. Geol. Antonella Lordo

Ufficio Edilizia e Urbanistica
Perito Edile Massimo Tavanti
Geom. Roberta Cresti
Dott. Lara Ferretti
Monica Martinelli

Percorso partecipativo
Dott. Giovanni Iozzi

Il consulente urbanista
coordinatore generale
Prof. Arch. Gianfranco Gorelli

Consulente al progetto
Arch. Alessandra Guidotti

Valutazione integrata
Dott. Arch. Silvia Viviani

Aspetti del territorio fisico
ProGeo Associati
Dott. Geol. Massimiliano Rossi
Dott. Geol. Fabio Poggi

Aspetti economici e sociali
Prof. Mauro Lombardi

Aspetti agronomici
Dott. Agr. Guido Franchi

Aspetti ambientali
STUDIO SNERGIA
Dott. Geol. Luca Gardone
Dott. Biol. Laura Fossi

a - Invarianza storico-insediativa

1a - Aree archeologiche e siti di interesse archeologico (art.11)

2a - Edifici e beni storico-architettonici (art.12)

3a - Centri e nuclei storici (art.13)

4a - Patrimonio edilizio presente al 1954 (art.14)

5a - Fornaci (art.15)

6a - Tracciati viari fondativi (art.16)

7a - Viabilità vicinale (art.17)

8a - Tracciato e opere ferroviarie (art.18)

9a - Spazi pubblici centrali (art.19)

b - Invarianza paesaggistica e ambientale

1b - Infrastrutturazione ecologica (art.20)

2b - Aree con sistemazioni agrarie storiche (terrazzamenti, gradoni e ciglionamenti) e sistemazioni agrarie storiche (muri a secco) (art.21)

3b - Boschi di rilevanza vegetazionale e/o ambientale (art.22)

4b - Parchi storici e giardini formali (art.23)

5b - Pertinenze paesaggistiche degli aggregati e dei beni storico-architettonici

6b - Formazioni arboree decorative (art.25)

7b - Patriarchi vegetali (art.26)

8b - Alberi di rilievo (art.27)

9b - Percorsi di eccezionale apertura visuale (art.28)

10b - Aree tartufigene (art.29)

c - Invarianza culturale e sociale

1c - DOC DOCG Chianti classico (art.30)

2c - DOC DOCG Bianco Valdichiana (art.31)

3c - Sagre, feste, mercati, fiere

4c - Chianina (art.32)

Aggiornamento cartografico speditivo dei tracciati viari - Anno 2005

Aggiornamento cartografico speditivo dell'edificato - Anno 2005