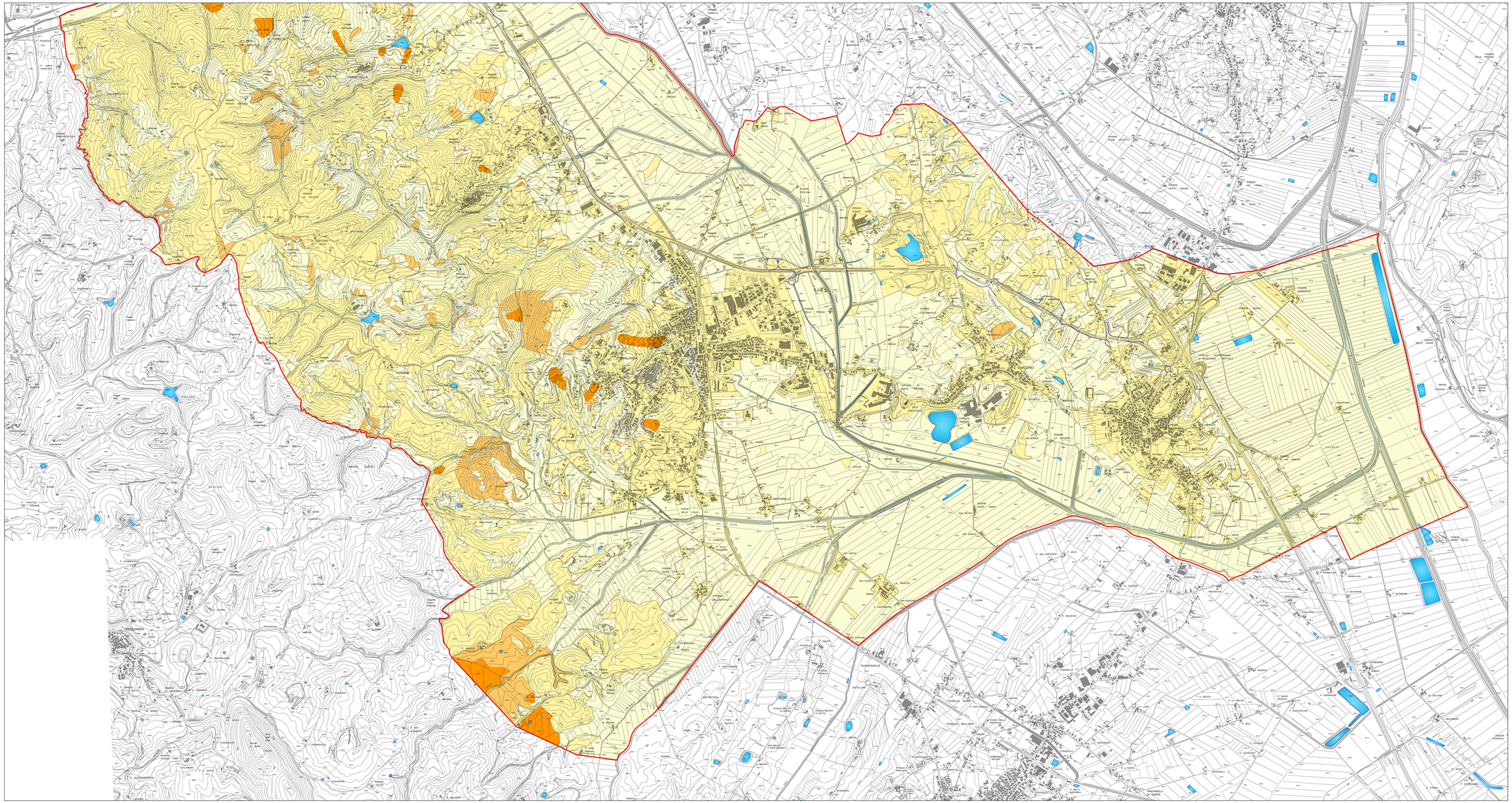

Comune di Sinalunga
Piano Strutturale

CARTA DELLA STABILITA' POTENZIALE INTEGRATA DEI VERSANTI
sud

Tav. GEO07b

Scala 1:10.000

Agosto 2008

Il Sindaco
Dott. Maurizio Botarelli

Garante della comunicazione
Dott. Giulio Nardi - Dott. Damiana Pani

Il responsabile del procedimento
e coordinatore dell'ufficio di piano
Arch. Luca Longhini

Ufficio di piano
Dott. Geol. Andrea Carta
Dott. Geol. Antonella Lordo

Ufficio Edilizia e Urbanistica
Perito Edile Massimo Tavanti
Geom. Roberta Creoli
Dott. Laura Ferretti
Monica Martinelli

Percorso partecipativo
Dott. Giovanni Iozzi

Il consulente urbanista
coordinatore generale
Prof. Arch. Gianfranco Gorelli

Consulente al progetto
Arch. Alessandra Guidotti

Aspetti del territorio fisico
ProGeo Associati
Dott. Geol. Massimiliano Rossi
Dott. Geol. Fabio Poggi

Aspetti economici e sociali
Prof. Mauro Lombardi

Aspetti agronomici
Dott. Agr. Guido Franchi

Aspetti ambientali
STUDIO SMERGIA
Dott. Geol. Luca Gardone
Dott. Biol. Laura Fossi

CLASSI DI INSTABILITA'

- Instabilità forte
- Instabilità media
- Instabilità limitata
- Situazione stabile