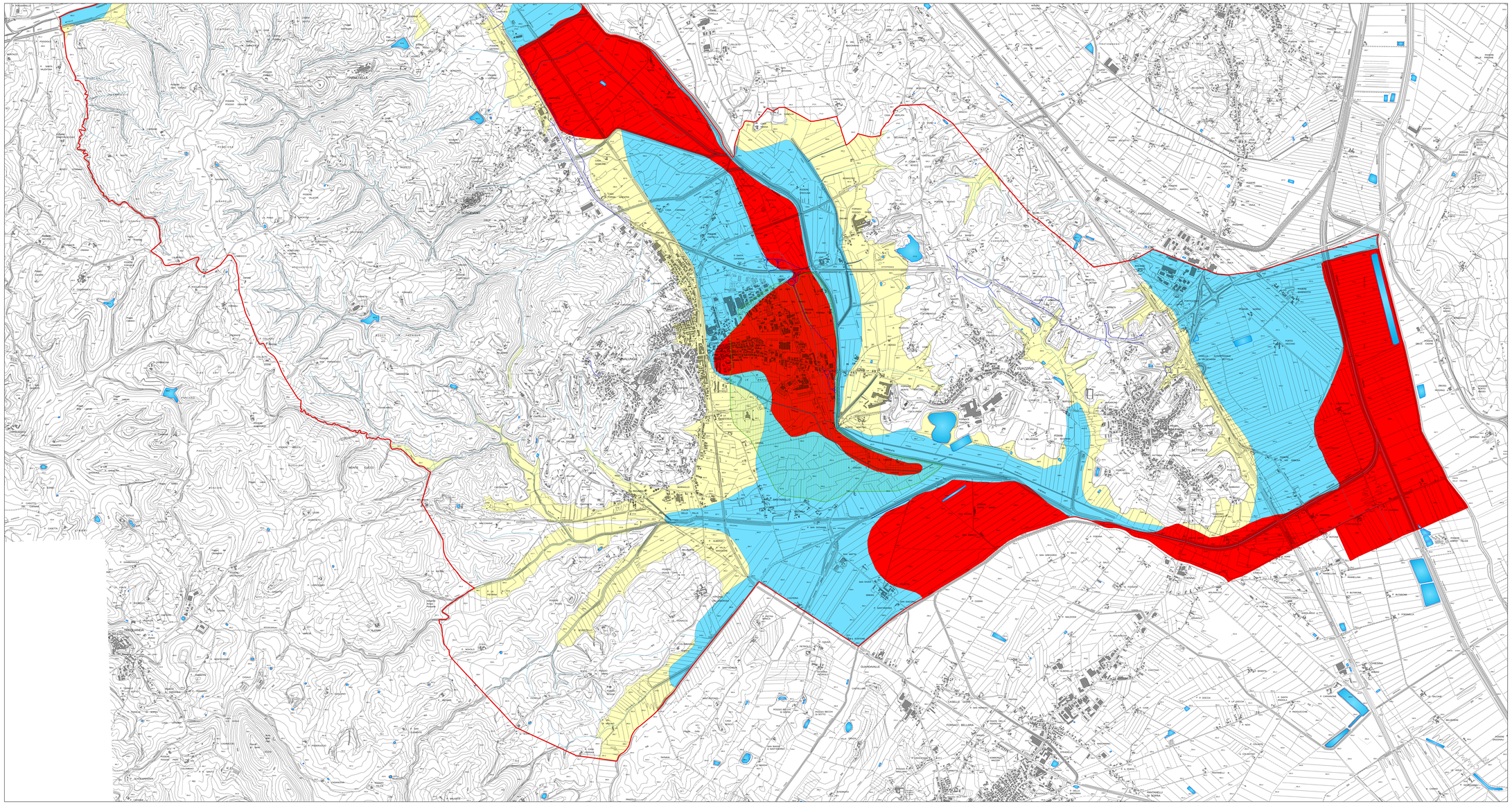

Comune di Sinalunga
Piano Strutturale

CARTA DELLE AREE ALLAGATE
sud

Tav. GEO06b

Scala 1:10.000

Agosto 2008

Il Sindaco
Dott. Maurizio Botarelli

Garante della comunicazione
Dott. Giulio Nardi - Dott. Damiana Pani

Il responsabile del procedimento
e coordinatore dell'ufficio di piano
Arch. Luca Lunghini

Ufficio di piano
Geom. Roberta Carta
Dott. Geol. Antonella Lordo

Ufficio Edilizia e Urbanistica
Perito Edile Massimo Tavanti
Geom. Roberta Creoli
Dott. Lara Ferretti
Monica Martinelli

Percorso partecipativo
Dott. Giovanni Iozzi

Il consulente urbanista
coordinatore generale
Prof. Arch. Gianfranco Gorelli

Consulente al progetto
Arch. Alessandra Guidotti

Aspetti del tentativo fisico
ProGeo Associati
Dott. Geol. Massimiliano Rossi
Dott. Geol. Fabio Poggi

Aspetti economici e sociali
Prof. Mauro Lombardi

Aspetti agronomici
Dott. Agr. Guido Franchi

Aspetti ambientali
STUDIO SNERGIA
Dott. Geol. Luca Gardone
Dott. Biol. Laura Fossi

Aree soggette ad inondazione RICORRENTE (fonte informativa AdB Arno e PTCP Siena)

Aree soggette ad inondazione ECCEZIONALE (fonte informativa AdB Arno e PTCP Siena)

Aree allagate rottura argine Torrente Foenna - anno 2006

Pianura alluvionale